



ADITAMENTO Nº 1

Aprovado em 13/05/2021



O Regulamento Particular da Prova passa a ter a seguinte redação:

Art. 1 – ORGANIZAÇÃO

1.9– Oficiais de Prova

Cargo	Nome	Licença nº
Colégio de Comissários Desportivos	Manuel Paulo Ferreira (Presidente)	CDA PT21/0027
	Francisco Afonso	CDA PT21/3174
	Nuno Almeida Santos	CDI PT21/1470
Secretário (a) do CCD	Maria Inês	CDA PT21/3175
Observador FPAK	João Aires Goes	CDA PT21/0021
Delegado Técnico FPAK	António Pereira	CTC PT21/0020
Diretor de Prova	Carlos Medinas	DPI PT21/1534
Diretor(es) de Prova Adjuntos	João Luz	DP PT21/3603
	Nelson Godinho	DPA PT21/1537
	Nuno Verdasca	DPA PT21/1539
	Francisco Rodrigues	DPA PT21/1536
	Nelson Ferreira	DP PT21/0788
Adjuntos da Direção de Prova	Hernâni Vairinhos	DPA PT21/1378
	Humberto Silva	DP PT21/3602
Responsáveis pela Segurança	Nuno Verdasca	DPA PT21/1539
	Pedro Medinas	CDB PT21/1540
	Hernâni Vairinhos	DPA PT21/1378
Comissário Técnico Chefe	Pedro Corrula	CTC PT21/1543
Comissário Técnico Adjunto	Pedro Marcelo	CTC PT21/1542
Comissários Técnicos	Paulo Costa	CTE PT21/2215
	Luis Afonso	CTC PT21/0598
	João Jesus	CT PT21/0580
	Francisco Rodrigues	CTC PT21/1286
	Luis Cabral	CTC PT21/2494
	João Paulo Baguez	CT PT21/1545
	Hugo Alves	CT PT21/3805
Apoio Técnico ao Portal FPAK	Ana Santos	AD PT21/1552
Secretária da Prova	Fabiana Ferreira	DP PT21/0790
Secretariado	Teresa Silva	AD PT21/3606
	Orlanda Matias	CDB PT21/3442
	João Faria	AD PT21/0912
	Ana Bicho	AD PT21/3604
	Inês Torres	AD PT21/3605

Relações com os Concorrentes	Paulo Leal	CDB PT21/2924
Responsável pela Cronometragem e Controlos	Bernardo Bastos	CC PT21/1550
Responsável pelos Resultados	Mário Bandeira	CI PT21/0572
Responsável Pelo Percurso	João Luz	DP PT21/3603
Responsável pela Elaboração do Caderno de Itinerário	Nuno Santos	CDA PT21/3420
Responsáveis pela Conferência do Caderno de Itinerário	João Luz	DP PT21/3603
	Paulo Fiúza	AD PT21/3608
	Nuno Rodrigues da Silva	AD PT21/3607
Responsável pelo Prólogo	José Martins	CDA PT21/0652
Responsável pela Marcação do Percurso	David Ramalho	DPA PT21/1535
Responsáveis pelas Conferências Finais do Caderno de Itinerário e Marcação do Percurso	João Luz	DP PT21/3603
Responsável pela Comunicação Social	A2 Comunicação	
Médico Chefe da Prova	Dr. Álvaro Antunes	MC PT212/1541
Responsável do Parque Fechado	José Neves	CC PT21/2216
Responsável do Parque de Assistência	Pedro Martins	AD PT21/3609
Responsável da Zona de Reabastecimento	Carlos Estevinha	AD PT21/2396
Responsável Relação com Proprietários	António Canário	CP PT21/2909

Art. 2 – PROGRAMA

BRIEFING

O Briefing será feito por modo escrito e será entregue juntamente com a restante documentação nas Verificações Administrativas.

VERIFICAÇÕES ADMINISTRATIVAS E ENTREGA DO CADERNO DE ITINERÁRIO DA 1ª SECÇÃO (PRÓLOGO / SS 1)

Dia	Data	Horário	Local
6ª FEIRA	14 MAIO	13:00 ⇔ 17:00	Secretariado da Prova – Parque de Feiras e Exposições de Beja

VERIFICAÇÕES ADMINISTRATIVAS E TÉCNICAS

Dia	Data	Horário	Local
6ª FEIRA	14 MAIO	13:00 ⇔ 17:00	VERIFICAÇÕES ADMINISTRATIVAS – Parque de Feiras e Exposições de Beja
		13:15 ⇔ 17:15	VERIFICAÇÕES ADMINISTRATIVAS – Parque de Feiras e Exposições de Beja

NOTAS IMPORTANTES:

As Verificações Administrativas serão feitas de forma antecipada por via eletrónica (e-mail ou portal da Fpak).

A documentação da competição poderá ser levantada no Secretariado da Competição por apenas um (1) elemento por equipa, que assinará protocolo para o ato.

No entanto, os Concorrentes terão de ter em sua posse durante toda a competição, os originais dos documentos.

Nas Verificações Técnicas, só depois de um carro terminar a sua verificação é que o segurança dará indicação para entrar um novo carro; os carros devem ser acompanhados por um máximo de dois mecânicos, devidamente protegidos com máscara

ENTREGA DO CADERNO DE ITINERÁRIO DOS SETORES SELETIVOS – Art. 11.1.2 das PETT

Dia	Data	Horário	Local
SÁBADO	15 MAIO	20 minutos antes da hora de partida de cada concorrente	Junto ao Parque Fechado

PUBLICAÇÃO DA HORA / ORDEM DE PARTIDA DA 1ª ETAPA – 1ª SECÇÃO – PRÓLOGO / SS 1

Dia	Data	Horário	Local
6ª FEIRA	14 MAIO	22:00	Quadro Oficial de Afixação – Parque de Feiras e Exposições de Beja

ESCOLHA DO ESTABELECIMENTO DA ORDEM DE PARTIDA DA 1ª ETAPA – 2ª SECÇÃO – SS 2

Dia	Data	Horário	Local
SÁBADO	15 MAIO	12:30	Junto ao palanque do Parque Fechado – Parque de Feiras e Exposições de Beja

PUBLICAÇÃO DA HORA / ORDEM DE PARTIDA DA 1ª ETAPA – 2ª SECÇÃO – SS 2

Dia	Data	Horário	Local
SÁBADO	15 MAIO	12:45	Quadro Oficial de Afixação – Parque de Feiras e Exposições de Beja

VERIFICAÇÕES TÉCNICAS FINAIS

Dia	Data	Horário	Local
DOMINGO	16 MAIO	15 minutos após a chegada	Parque de Feiras e Exposições de Beja

PUBLICAÇÃO DA CLASSIFICAÇÃO FINAL PROVISÓRIA

Dia	Data	Hora	Local
DOMINGO	16 MAIO	17:30	Quadro Oficial de Afixação – Parque de Feiras e Exposições de Beja

PUBLICAÇÃO DA CLASSIFICAÇÃO FINAL

Dia	Data	Hora	Local
DOMINGO	16 MAIO	18:00	Quadro Oficial de Afixação – Parque de Feiras e Exposições de Beja

DISTRIBUIÇÃO DE PRÉMIOS

A cerimónia será realizada ao ar livre e todos os presentes devem respeitar o distanciamento social. Caso não seja possível realizar a mesma ao ar livre os prémios serão entregues no Secretariado.

Dia	Data	Hora	Local
DOMINGO	16 MAIO	18:30	Parque de Feiras e Exposições Beja

Art. 8 – REABASTECIMENTO

8.2– Localização de Postos de Combustível:

Posto Galp – Avenida Fialho de Almeida – Beja

Posto Intermarché – Avenida Fialho de Almeida – Beja (no parque de estacionamento Intermarché)

Posto BP – Rua António Sardinha – Beja (junto ao Beja Parque Hotel)

Art. 9 – ASSISTÊNCIA

9.2 – Distância máxima entre PA

Da Assistência A até à Assistência B – 231,16 km

Da Assistência B até ao Final da Prova – 225,08 km

9.3 – Entre os SS 2 e SS 3, e os SS 4 e SS 5, existe um Parque Fechado / Reagrupamento, sem Assistência, situado no Parque de Feiras em Serpa.

Art. 11 – DESCRIÇÃO DA COMPETIÇÃO

11.1 – Detalhes da Competição

	CPTT	TPTT
Quilometragem total da Competição	477,77 km	295,45 km
Quilometragem total dos SS's	302,68 km	154,38 km
Número de Etapas	Duas	Duas
Número de Secções	Cinco	Três
Número de Setores Seletivos	Cinco	Três

11.2 – Localização do KM Padrão

Estrada	IP 2 – Beja / Castro Verde	Km Inicial	351	Km Final	354
---------	----------------------------	------------	-----	----------	-----

11.4 – Localização dos Controlos de Passagem sem Paragem

SS 2	CPSP 1	km 34,96
SS 3	CPSP 2	km 47,99
SS 4	CPSP 3	km 34,96
SS 5	CPSP 4	km 47,99

Art. 18 – PRÉMIOS

18.3– Classificação Geral

1º	Troféus	2º	Troféus	3º	Troféus
4º	Troféus	5º	Troféus	6º	Troféus
7º	Troféus	8º	Troféus	9º	Troféus
10º	Troféus				

18.4– Classificação T1 / T2 / T3 / T4 / T5

1º	Troféus	2º	Troféus	3º	Troféus
----	---------	----	---------	----	---------

18.5 - Classificação T8 / TA / T0

1º	Troféus	2º	Troféus	3º	Troféus
----	---------	----	---------	----	---------

18.6 - Classificação Taça de Portugal

1º	Troféus	2º	Troféus	3º	Troféus
----	---------	----	---------	----	---------

18.7 – Desafio UMM “TUCHA”

1º	Troféus	2º	Troféus	3º	Troféus
----	---------	----	---------	----	---------

18.8– O Cartão Branco – De acordo com o art. 1.18 das PGAK.

Anexo 1 – MAPAS DE CONTROLOS HORÁRIOS

MAPA DE CONTROLOS HORÁRIOS CPTT

SÁBADO - 15 MAIO - 1ª ETAPA - 1ª Secção - 1º SETOR SELETIVO / PRÓLOGO

CH	Localização	Km SS	Dist.Lig.	Dist.Total	Parcial	1ª Viat	km/h
1A	Parque Fechado OUT					10:00	
1B	CHC antes do Prólogo		10,81	10,81	00:25	10:25	32,00
1C	CHP - SS 1 / Prólogo	6,08			00:05	10:30	
1D	STOP - SS 1/ Prólogo		0,12	10,93	00:15	10:45	30,00
	Assistência A / Reabastecimento para todos os concorrentes						
	Distância até ao próximo Reabastecimento		231,16				
1E*	Parque Fechado IN		10,60	21,53	01:00	11:45	
	Total Secção	6,08	21,53	27,61			

SÁBADO - 15 MAIO - 1ª ETAPA - 2ª Secção - 2º SETOR SELETIVO

CH	Localização	Km SS	Dist.Lig.	Dist.Total	Parcial	1ª Viat	km/h
2A	Parque Fechado OUT					13:30	
2B	CHC antes do SS 2		42,07	42,07	01:25	14:55	30,00
2C	CHP - SS 2	69,87			00:05	15:00	
2D	STOP - SS 2		0,38	42,45		15:55	78,00
2E	Parque Fechado / Reagrupamento IN		9,37	51,82	00:15	16:10	35,00
	Total Secção	69,87	51,82	127,77			

SÁBADO - 15 MAIO - 1ª ETAPA - 3ª Secção - 3º SETOR SELETIVO

CH	Localização	Km SS	Dist.Lig.	Dist.Total	Parcial	1ª Viat	km/h
3A	Parque Fechado / Reagrupamento OUT					16:35	
3B	CHC antes do SS 3		14,24	14,24	00:20	16:55	40,00
3C	CHP - SS 3	78,43			00:05	17:00	
	STOP - SS 3		0,12	14,36		17:55	82,00
3D	Assistência B / Reabastecimento para todos os concorrentes						
	Distância até ao próximo Reabastecimento		225,08				
3E*	Parque Fechado IN		10,60	24,96	02:30	20:25	
	Total Secção	78,43	24,96	103,39			
	Total 1ª Etapa	154,38	98,31	252,69			

DOMINGO - 16 MAIO - 2ª ETAPA - 1ª Secção - 4º SETOR SELETIVO

CH	Localização	Km SS	Dist.Lig.	Dist.Total	Parcial	1ª Viat	km/h
4A	Parque Fechado / Reagrupamento OUT					11:30	
4B	CHC antes do SS 4		42,07	42,07	01:25	12:55	30,00
4C	CHP - SS 4	69,87			00:05	13:00	
4D	STOP - SS 4		0,38	42,45		13:55	78,00
4E	Parque Fechado / Reagrupamento IN		9,37	51,82	00:15	14:10	35,00
	Total Secção	69,87	51,82	121,69			

DOMINGO - 16 MAIO - 2ª ETAPA - 2ª Secção - 5º SETOR SELETIVO

CH	Localização	Km SS	Dist.Lig.	Dist.Total	Parcial	1ª Viat	km/h
5A	Parque Fechado / Reagrupamento OUT					14:35	
5B	CHC antes do SS 5		14,24	14,24	00:20	14:55	40,00
5C	CHP - SS 5	78,43			00:05	15:00	
5D	STOP - SS 5		0,12	14,36		15:55	82,00
5E*	Parque Fechado IN		10,60	24,96	00:25	16:20	28,00
	Total Secção	78,43	24,96	103,39			
	Total 2ª Etapa	148,30	76,78	225,08			
	Total da Prova	302,68	175,09	477,77			

* Os concorrentes podem entrar por avanço sem penalização nos controlos 1E, 3E e 5E, conforme o Art. s P E T T 2021

MAPA DE CONTROLOS HORÁRIOS TPTT

SÁBADO - 15 MAIO - 1ª ETAPA - 1ª Secção - 1º SETOR SELETIVO / PRÓLOGO							
CH	Localização	Km SS	Dist.Lig.	Dist.Total	Parcial	1ª Viat	km/h
1A	Parque Fechado OUT					10:44	
1B	CHC antes do Prólogo		10,81	10,81	00:25	11:09	32,00
1C	CHP - SS 1 / Prólogo	6,08			00:05	11:14	
1D	STOP - SS 1/ Prólogo		0,12	10,93	00:15	11:29	30,00
	Assistência A / Reabastecimento para todos os concorrentes Distância até ao próximo Reabastecimento 231,16						
1E*	Parque Fechado IN		10,60	21,53	01:00	12:29	
	Total Secção	6,08	21,53	27,61			

SÁBADO - 15 MAIO - 1ª ETAPA - 3ª Secção - 3º SETOR SELETIVO							
CH	Localização	Km SS	Dist.Lig.	Dist.Total	Parcial	1ª Viat	km/h
3A	Parque Fechado / Reagrupamento OUT					16:50	
3B	CHC antes do SS 3		28,82	28,81	01:00	17:50	28,81
3C	CHP - SS 3	78,43			00:05	17:55	
	STOP - SS 3		0,12	28,93		19:25	55,00
3D	Assistência B / Reabastecimento para todos os concorrentes Distância até ao próximo Reabastecimento 225,08						
3E*	Parque Fechado IN		10,60	39,53	02:30	21:55	
	Total Secção	78,43	39,53	117,96			
	Total 1ª Etapa	84,51	61,06	145,57			

DOMINGO - 16 MAIO - 2ª ETAPA - 1ª Secção - 4º SETOR SELETIVO							
CH	Localização	Km SS	Dist.Lig.	Dist.Total	Parcial	1ª Viat	km/h
4A	Parque Fechado / Reagrupamento OUT					12:23	
4B	CHC antes do SS 4		42,07	42,07	01:25	13:48	30,00
4C	CHP - SS 4	69,87			00:05	13:53	
4D	STOP - SS 4		0,38	42,45		15:03	55,00
4E*	Parque Fechado IN		37,56	80,01	01:25	16:28	35,00
	Total Secção	69,87	80,01	149,88			
	Total 2ª Etapa	69,87	80,01	149,88			
	Total da Prova	154,38	141,07	295,45			

* Os concorrentes podem entrar por avanço sem penalização nos controlos 1E, 3E e 4E, conforme o Art. 5 PTT 2021

Mapa da Zona de Assistência

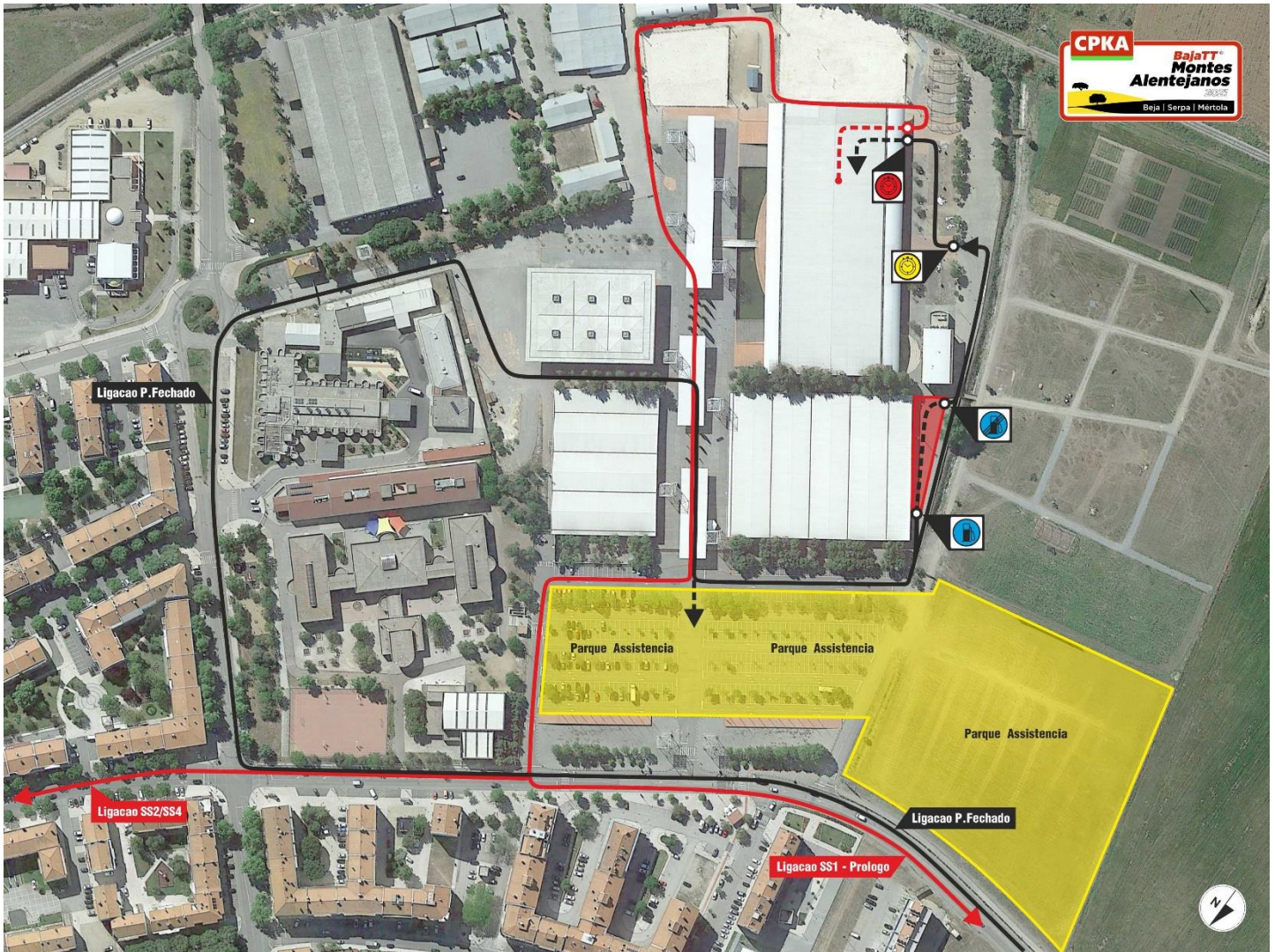

Beja, 13 de maio de 2021
A Comissão Organizadora