



XXXVII RALI ILHA AZUL "CIDADE MAR"
 Campeonato dos Açores de Ralis
 Troféu de Ralis de Terra Açores

5 e 6 de Junho de 2026



Campeonato dos Açores de Ralis

Plano de Segurança **SAFETY PLAN**



TELEFONE

SOS

EMERGÊNCIA

292 391 102

EM CASO DE ACIDENTE, LIGUE DE IMEDIATO PARA O TELEFONE DE EMERGÊNCIA ACIMA INDICADO

PARA QUE A SEGURANÇA DA PROVA POSSA ACCIONAR A TEMPO OS NECESSÁRIOS MEIOS DE SOCORRO. INDIQUE CLARAMENTE O LOCAL, ONDE SE ENCONTRA E DESCREVA TÃO SUCINTAMENTE QUANTO POSSÍVEL A SITUAÇÃO (Ex. SE HÁ FERIDOS, SE HÁ PERIGO DE INCÊNDIO, ETC.), OBRIGADO PELA SUA COLABORAÇÃO.

1	SERVIÇOS DE SEGURANÇA
----------	------------------------------

1.1 – À partida de cada PE:

- 1 Ambulância
- 1 Médico / 1 Enfermeiro
- 1 Reboque
- 1 Ponto de rádio com equipamento de rádio especializado
- 2 Extintores de 6 Kg
- 1 Viatura Desencarceramento

1.2 – Nos pontos intermédios das PE's:

- 1 Carro de Intervenção Rápida (VIR) com pessoal médico especialista em reanimação
- 1 Ponto de rádio com equipamento de rádio especializado

1.3 – No Stop de cada PE:

- 2 Extintores de 6 Kg
- 1 Ponto de rádio com equipamento de rádio especializado

1.4 – Em todas as PE's serão mantidos desimpedidos alguns cruzamentos que permitam um acesso mais rápido ao Hospital, a fim de possibilitar, em caso de emergência, uma saída mais rápida das ambulâncias.

1.5 – A Organização alertou o Hospital quanto ao programa do Rali.

- Hospital da Horta Geral: 292 201 000 – Urgência: 292 201 143

2	ESPETADORES
----------	--------------------

2.1– Nos dias que antecedem á prova, a organização envidará todos os esforços no sentido de informar e sensibilizar o público, através dos meios de Comunicação Social.

2.2– Em cada PE, aproximadamente 45 minutos antes da hora de partida do 1º concorrente, uma viatura equipada com altifalantes circulará no itinerário da prova, informando e aconselhando o público.

2.3– Estão previstas três (3) viaturas de abertura, carros 000, 00 e 0.

2.4– Será editada uma brochura contendo informações sobre a prova e conselhos de segurança para o público. Esta brochura será distribuída nas PE, antes da passagem dos concorrentes.

2.5– Em todas as classificativas haverá Comissários de Estrada, claramente identificados, com a missão de alertarem os espectadores.

2.6– Os locais considerados perigosos para o público serão delimitados com fita e rede plástica e sinalização adequada.

2.7– As Juntas de Freguesias onde se efetuarem as PE, serão informados do horário e dos perigos inerentes a um Rali.

3	OFICIAIS DE PROVA
----------	--------------------------

Diretor de Prova	Mário Jorge Silva	919 270 003
Diretor Prova Adjunto	Arlindo Pinho	962 578 599
Medico Chefe		
Responsável Segurança	Vítor Silva	912 205 393

4	RESPONSÁVEIS PELAS PEC's
----------	---------------------------------

PEC 1	Delcio Caetano	961 897 493
PEC 2	Arlindo Pinho	962 578 599
PEC 3	Délcio Caetano	961 897 493
PEC 4	Nilton Lacerda	963 369 692
PEC 5	Délcio Caetano	961 897 493
PEC 6	Nilton Lacerda	963 369 692
PEC 7	Délcio Caetano	961 897 493
PEC 8	Nilton Lacerda	963 369 692
PEC 9	Délcio Caetano	961 897 493
PEC 10	Nilton Lacerda	963 369 692

5	SERVIÇOS DE SEGURANÇA (moradas e telefones)
----------	--

5.1– POLÍCIA DE SEGURANÇA PÚBLICA

Comando Geral – Av. Gago Coutinho e Sacadura Cabral.....292 208 510 / 112 (Urgência)

5.2– BOMBEIROS VOLUNTÁRIOS DA HORTA

Zona Industrial de Santa Barbara – Horta 292 200 850

5.3– HOSPITAL DA HORTA

Estrada Príncipe Alberto do Mónaco – Angústias..... 292 201 000 / 292 201 143 (Urgência)

5.4– SECRETARIADO DE PROVA

Clube Automóvel do Faial – Rua Cônsul Dabney – Horta 292 391 102

6	PROCEDIMENTO EM CASO DE ACIDENTE
----------	---

Em caso de acidente - se uma equipa estiver implicada num acidente do qual resultem ferimentos no público, têm de assinalar o facto ao próximo *ponto rádio*. Se não respeitar esta regra, o CCD poderá impor à equipa envolvida, uma penalidade que poderá ir até à **desqualificação**.

Procedimento das viaturas de prova após a amostragem do sinal SOS () - Qualquer equipa a quem tenha sido mostrado o sinal **SOS ()** ou que veja um carro que tenha sofrido um acidente grave, em que ambos os membros da equipa sejam vistos dentro da viatura, sem exibirem o sinal **SOS ()**, tem de parar de imediato para lhes prestar assistência assim como as viaturas que se lhe seguirem. Exceto a segunda que terá de prosseguir pelo percurso da prova, para informar da situação no *ponto rádio* mais próximo.

As viaturas que se lhe seguirem, terão de desimpedir a estrada, para o acesso das viaturas de emergência.

Sinais OK e SOS () - em caso de acidente que não justifique intervenção médica, o sinal **OK** terá de ser claramente mostrado às 3 viaturas de prova seguintes e a todos os helicópteros que tenham necessidade de intervir. Se, pelo contrário, forem necessários cuidados médicos, terá de ser imediatamente mostrado o sinal **SOS ()**, às viaturas seguintes e aos helicópteros, caso estes existam.

Abandono da viatura - o sinal **OK** tem de ser afixado de maneira a ser claramente visível pelos outros concorrentes. Esta regra será lembrada a todos os concorrentes por meio de uma nota escrita a ser entregue com a documentação a cada elemento da equipa.

Toda a equipa capaz de respeitar esta regra e que não o faça, poderá ser penalizada pelo CCD conforme disposições do CDI.

7	PROCEDIMENTO RADIO
----------	---------------------------

7.1 – Os rádios deverão ser utilizados exclusivamente para transmissão de **MENSAGENS INDISPENSÁVEIS**.

7.2 – As mensagens deverão ser curtas, claras e concisas, salvo em caso de emergência. **É proibida qualquer emissão por um período superior a 30 segundos**.

7.3 – No caso de não ser possível através do telefone, os resultados deverão ser transmitidos em grupos de 5. Em cada período de transmissão, deverá ser respeitado um intervalo mínimo de 3 segundos.

7.4 – Qualquer mensagem deverá ser antecedida de um indicativo de chamada, no qual deve ser mencionado em 1º lugar o posto destinatário e depois o posto de chamada.

Exemplo: BETA 2, ALFA 1 CHAMA

7.5 – As comunicações deverão ser fechadas com a indicação “**Terminado**”.

7.6 – Deverá ser devidamente salvaguardada a confidencialidade das comunicações mais delicadas. Para tal, nos veículos estacionados, os rádios deverão ser mantidos em volume reduzido, no caso de haver “**estranhos**” nas imediações.

7.7 – Qualquer comunicação delicada deverá ser antecedida de prefixo “**Ao rádio**”.

Exemplo: BETA 2, ALFA 1 CHAMA AO RÁDIO

7.8 – Prioridades nas transmissões (**sentido crescente**);

- Comunicações de rotina relativas á montagem, segurança ou fecho das PE;
- Resultados;
- Segurança;
- Emergência (indicadas por prefixo “**Emergência**” por qualquer móvel, ou prefixo “**Alerta de Emergência**” pelo COR ou Diretor de Prova).



XXXVII RALI ILHA AZUL "CIDADE MAR"
Campeonato dos Açores de Ralis
Troféu de Ralis de Terra Açores

5 e 6 de Junho de 2026



1.ª ETAPA / 1.ª Secção

	Tudo a Postos	Adjunto Segurança	Observador / CCD	Direcção da Prova	000	00	0	1
Partida	15:45	15:55	16:05	16:15	16:30	16:35	16:40	16:45
Serra da Feteira	16:32	16:42	16:52	17:02	17:17	17:22	17:27	17:32
1.ª Pec	16:35	16:45	16:55	17:05	17:20	17:25	17:30	17:35
Reag. Entrada	17:10	17:20	17:30	17:40	17:55	18:00	18:05	18:10

1.ª ETAPA / 2.ª Secção

Reag. Saída	18:10	18:20	18:30	18:40	18:55	19:00	19:05	19:10
Praia do Almoxarife	18:27	18:37	18:47	18:57	19:12	19:17	19:22	19:27
SE 2	18:30	18:40	18:50	19:00	19:15	19:20	19:25	19:30
Assist. - A (entrada)	18:49	18:59	19:09	19:19	19:34	19:39	19:44	19:49
Assist. - A (saída)	19:34	19:44	19:54	20:04	20:19	20:24	20:29	20:34
Parque Fechado	19:50	20:00	20:10	20:20	20:35	20:40	20:45	20:50







2.ª ETAPA / 3.ª Secção

Partida	08:15	08:25	08:35	08:45	09:00	09:05	09:10	09:15
Assist. - B (entrada)	08:25	08:35	08:45	08:55	09:10	09:15	09:20	09:25
Assist. - B (saída)	08:40	08:50	09:00	09:10	09:25	09:30	09:35	09:40
Falca	08:57	09:07	09:17	09:27	09:42	09:47	09:52	09:57
3.ª PE	09:00	09:10	09:20	09:30	09:45	09:50	09:55	10:00
Caldeira	09:17	09:27	09:37	09:47	10:02	10:07	10:12	10:17
4.ª PE	09:20	09:30	09:40	09:50	10:05	10:10	10:15	10:20
Falca	10:27	10:37	10:47	10:57	11:12	11:17	11:22	11:27
5.ª PE	10:30	10:40	10:50	11:00	11:15	11:20	11:25	11:30
Caldeira	10:47	10:57	11:07	11:17	11:32	11:37	11:42	11:47
6.ª PE	10:50	11:00	11:10	11:20	11:35	11:40	11:45	11:50
Assist. - C (entrada)	11:57	12:07	12:17	12:27	12:42	12:47	12:52	12:57
Assist. - C (saída)	12:27	12:37	12:47	12:57	13:12	13:17	13:22	13:27
Reag. entrada	12:40	12:50	13:00	13:10	13:25	13:30	13:35	13:40

2.ª ETAPA / 4.ª Secção

Reag. Saída	13:00	13:10	13:20	13:30	13:45	13:50	13:55	14:00
Varadouro	13:37	13:47	13:57	14:07	14:22	14:27	14:32	14:37
7.ª PE	13:40	13:50	14:00	14:10	14:25	14:30	14:35	14:40
C. Goulart	14:15	14:25	14:35	14:45	15:00	15:05	15:10	15:15
8.ª PE	14:18	14:28	14:38	14:48	15:03	15:08	15:13	15:18
Varadouro	14:53	15:03	15:13	15:23	15:38	15:43	15:48	15:53
9.ª PE	14:56	15:06	15:16	15:26	15:41	15:46	15:51	15:56
C. Goulart	15:31	15:41	15:51	16:01	16:16	16:21	16:26	16:31
10.ª PE	15:34	15:44	15:54	16:04	16:19	16:24	16:29	16:34
Chegada	16:30	16:40	16:50	17:00	17:15	17:20	17:25	17:30

9	VIATURAS DE SEGURANÇA NAS PEC´s
----------	--

	Responsável de Segurança	50 minutos antes do 1.º Concorrente	Verificar toda a montagem do Plano de Segurança
	Observador FPAK	40 minutos antes do 1.º Concorrente	Verificar toda a montagem do Plano de Segurança
	Diretor de Prova Adjunto	30 minutos antes do 1.º Concorrente	Verificar toda a montagem do Plano de Segurança
	Viatura de segurança 000	15 minutos antes do 1.º Concorrente	Informar o COR sobre as condições de segurança da PEC
	Viatura de segurança 00	10 minutos antes do 1.º Concorrente	Informar o COR sobre as condições de segurança da PEC
	Viatura de Segurança 0	05 minutos antes do 1.º Concorrente	Informar o COR sobre as condições de segurança da PEC e dar o OK final para o início da mesma



10	VIATURAS AUTORIZADAS APOS O FECHO DAS PEC´s
-----------	--

10.1 – Viaturas da SEGURANÇA

10.2 – Viaturas com distintivo “LIVRE TRANSITO” no para-brisas dianteiro

11	PARQUE DE ASSISTENCIA
-----------	------------------------------

Data	Hora de Inicio	Data	Hora Prevista de Fim
05/06/2026	18H49	05/06/2026	22H00
06/06/2026	08H25	06/06/2026	19H00

Responsável do Parque	Hélder Silva	964 822 254
------------------------------	--------------	-------------

Serviços de segurança e meios de socorro		Contatos
Ambulância	Bombeiros	292 200 850
Viatura Desencarceramento	Bombeiros	292 200 850
Hospital de serviço	Hospital	292 201 000

Mapa do Parque de Assistência



Mapa do Parque Fechado



Mapa Geral dos Troços



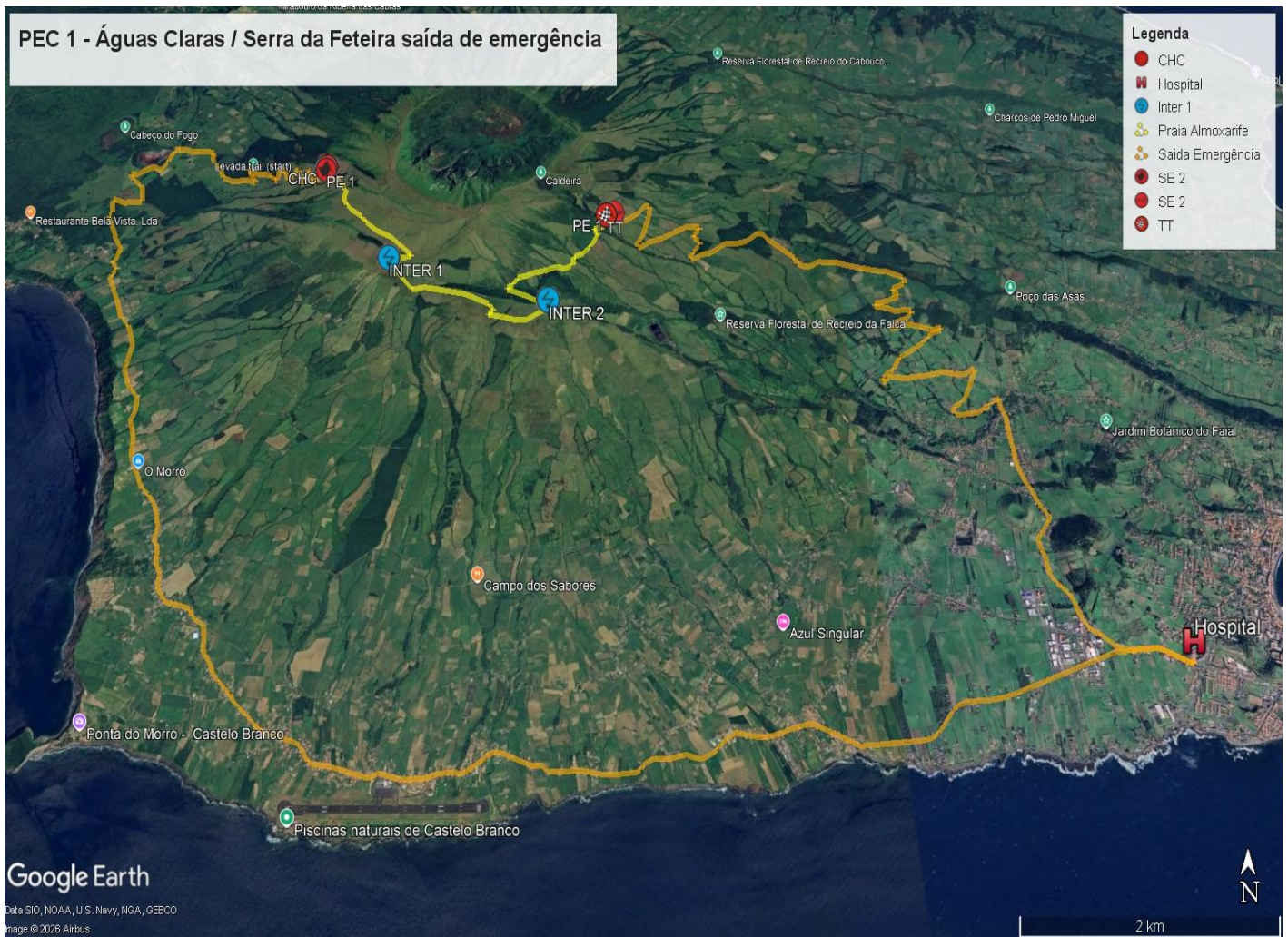

PEC	FECHO	Responsável Segurança	Observador FPAK	Adjunto Direção Prova	000	00	0	1.º
1	16h35	16H45	16H55	17H05	17H20	17H25	17H30	17H35

Chefe da PE / Chefe segurança PE	Delcio Caetano	961 897 493
Chefe montagem PE	Mário Silveira	965 183 644
Ponto de Radio	Vitor Silva	912 205 393
Medico PE	Dr. Antonio Iac	933 670 347
Reboque	Paulo Luis	963 516 789

Serviços de segurança e socorro		Contato
Viaturas de socorro	1 x Ambulância	292 391 102
	1 x Viatura Medica 1x Viatura Desencarceramento	
Reboque	1 x Reboque	292 391 102
Hospital de Prevenção	Hospital da Horta	292 201 000
Autoridade	Chefe PSP	292 208 510

POLÍCIAS	Posição	Nome / Contato
Início PEC (Águas Claras)	P1	292 391 102
Final das Bacias Leiteiras	P2	292 391 102
Fim PEC (Serra Feteira)	P3	292 391 102

MARSHALS	Posição	Nome / Contato
Início PEC (Águas Claras)	M1	Delcio Caetano - 961 897 493
Apos Ganchos da Partida (Águas Claras)	M2	
Curva Esq. após 1ª Ponte (JEEP - C/RADIO)	M3	Samuel Silveira – 926 822 432
Casa da Batata	M4	
Final das Bacias Leiteiras	M5	

PONTO RADIO	Posição	Nome / Contato
Início PEC (Águas Claras)	R1	Delcio Caetano – 961 897 493
Final das Bacias Leiteiras	R2	
Fim PEC (Serra Feteira)	R3	

VIATURA INTERVENÇÃO RÁPIDA	Posição	Nome / Contato
Final das Bacias Leiteiras	VIR1	Carla Luis - 966 260 620
		Ana Capaz – 964 064 503

CONTROLADORES (Nome / Contato)	Posição	CONTROLADORES (Nome / Contato)	Posição
Nilzo Fialho – 962 927 455	CHC	Nuno Bettencourt – 962 781 315	CHP
Andreas Merz – 924 070 077	CHC		CHP
Roberto Peixoto – 964 992 902	TT	Jose Carlos – 968 295 823	STOP
	TT	Silvia Bettencourt –	STOP

Saídas de emergência ate ao Hospital da Horta

INICIO da PEC	Tempo previsto 30 minutos
FINAL da PEC	Tempo previsto 25 minutos

PEC Nº	KM PERCORRIDOS	TOTAL PEC:	NOME PEC:	IMAGEM
1	2,530 Kms	6,940 Kms	ÁGUAS CLARAS / SERRA DA FETEIRA	3

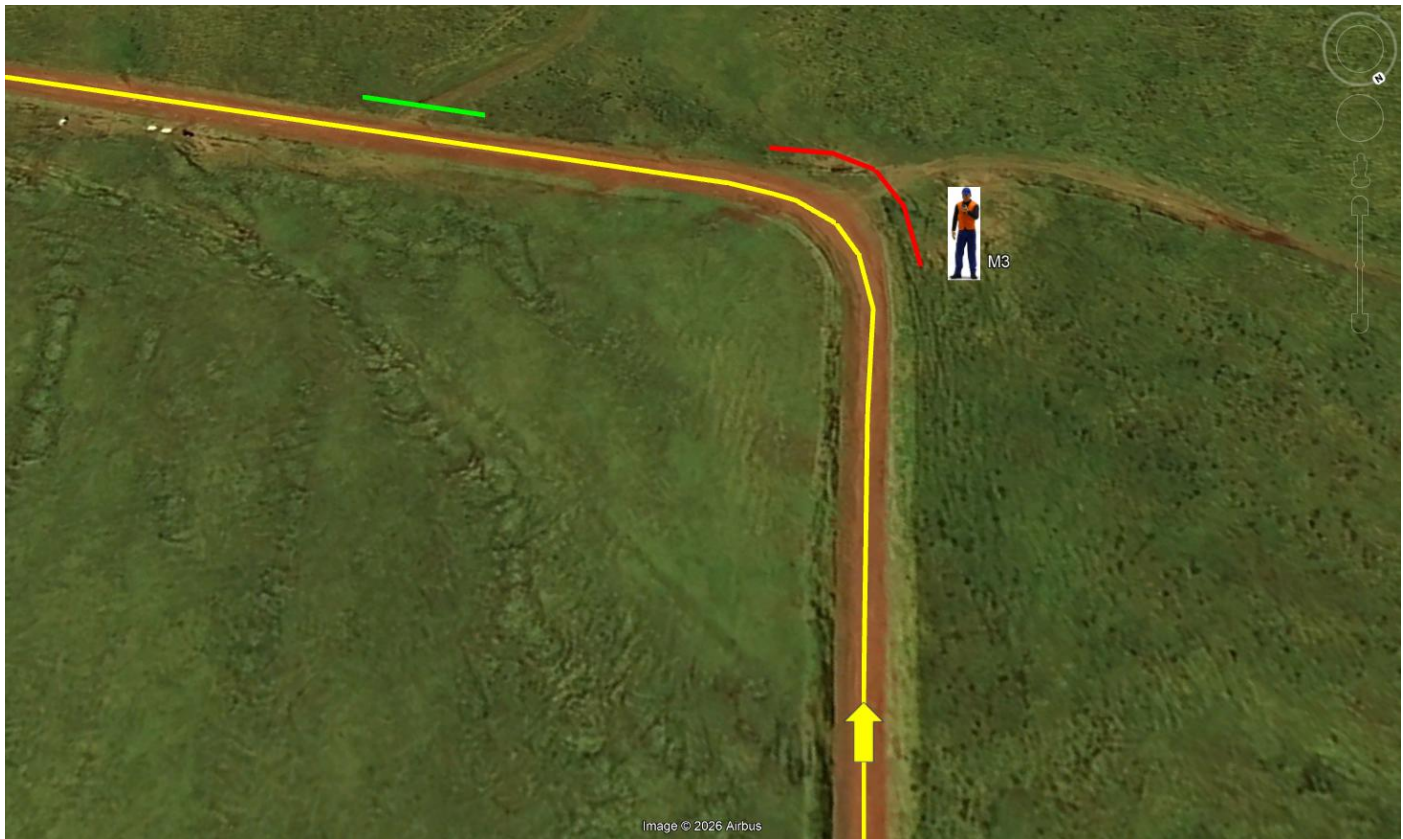

PEC Nº	KM PERCORRIDOS	TOTAL PEC:	NOME PEC:	IMAGEM
1	4,640 Kms	6,940 Kms	ÁGUAS CLARAS / SERRA DA FETEIRA	4

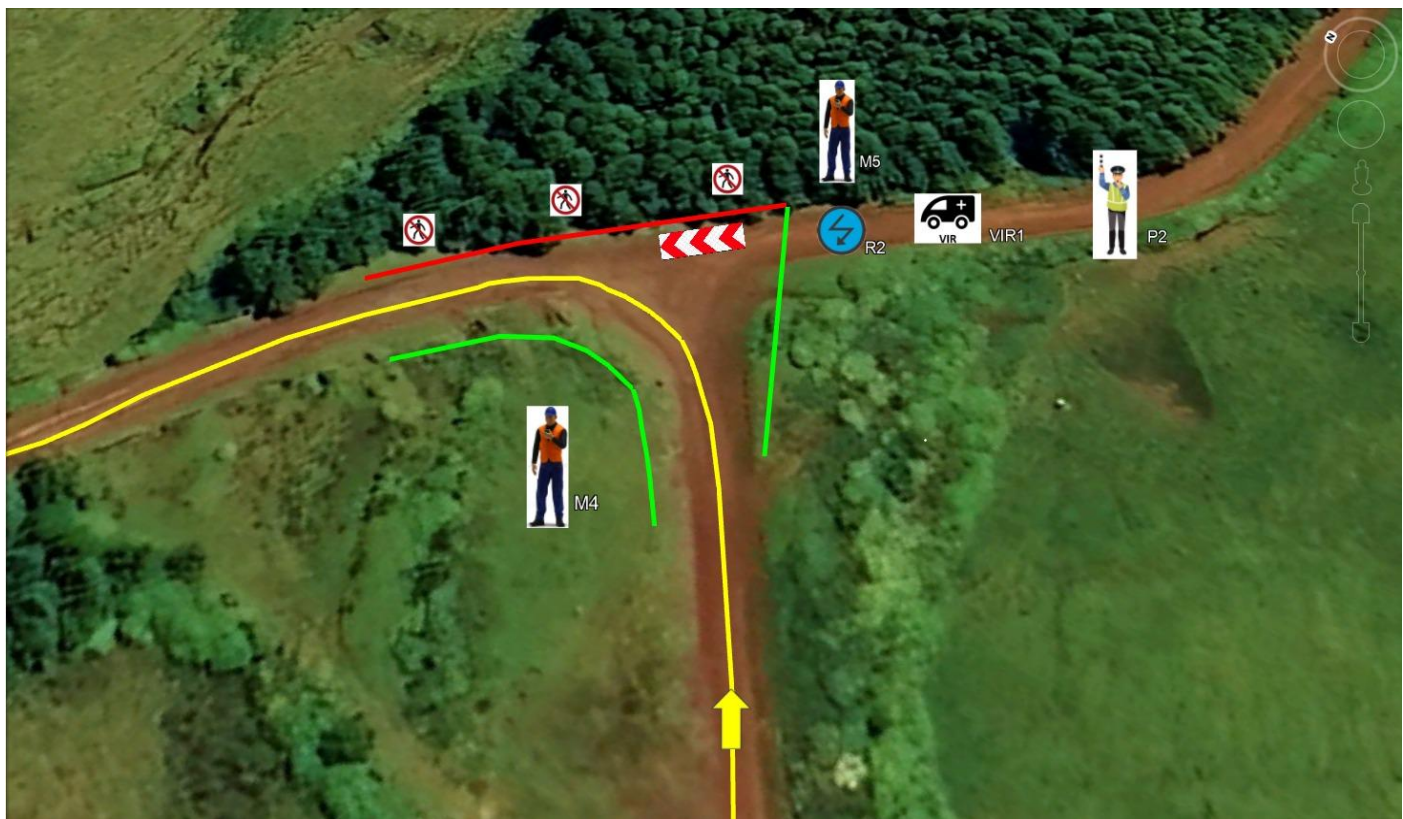

PEC Nº	KM PERCORRIDOS	TOTAL PEC:	NOME PEC:	IMAGEM
1	6,940 Kms	6,940 Kms	ÁGUAS CLARAS / SERRA DA FETEIRA	5

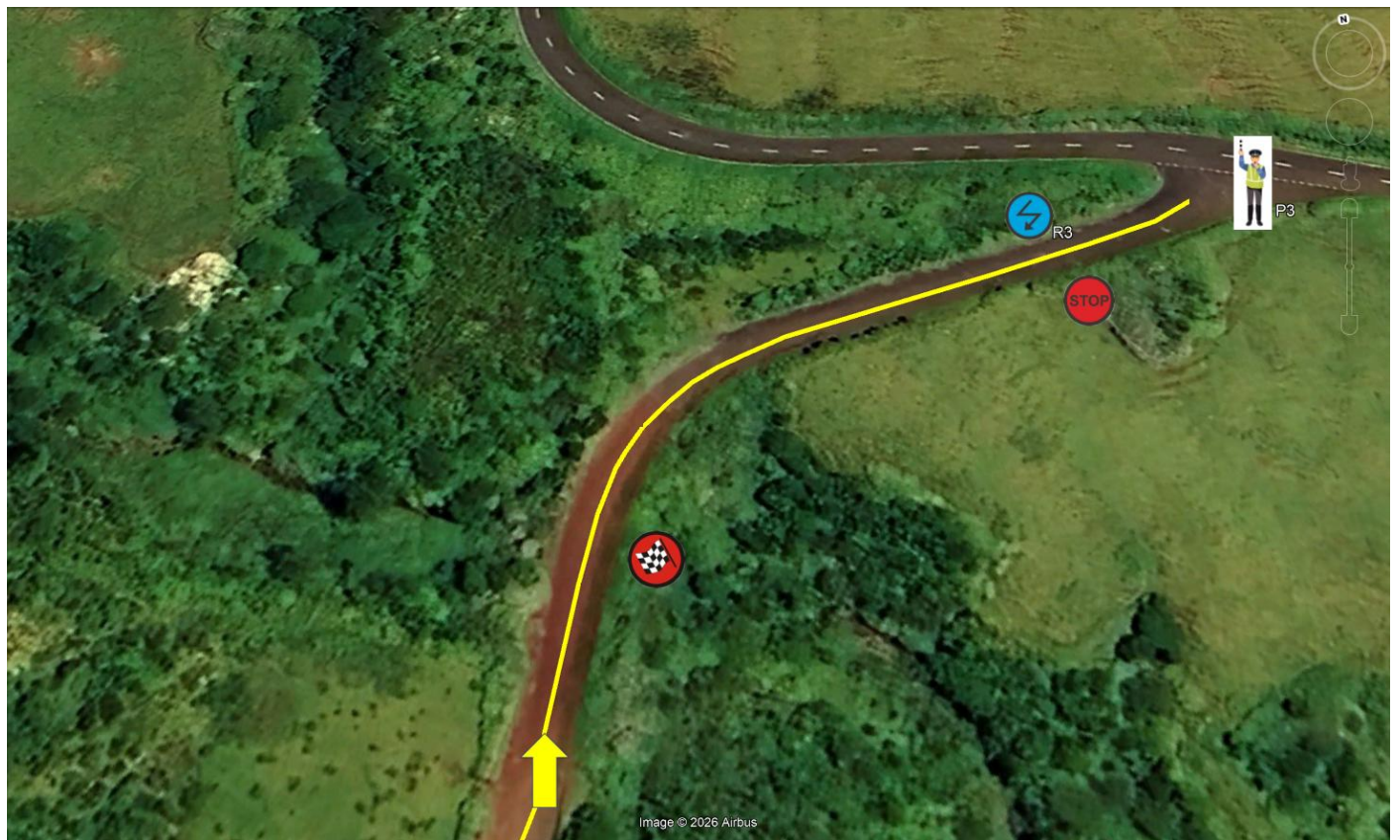



PEC	FECHO	Responsável Segurança	Observador FPAK	Adjunto Direção Prova	000	00	0	1.º
2	18h30	18H40	18H50	19H00	19H15	19H20	19H25	19H30

Chefe da PE	Arlindo Pinho	962 578 599
Chefe segurança da PE	Paulo Silveira	912 659 025
Ponto de Radio/Saída de emergência	João Machado	962 615 693
Medico PE	Dr. Antonio Iac	933 670 347
Reboque	Gilberto Luis	968 183 823

Serviços de segurança e socorro		Contato
Viaturas de socorro	1 x Ambulância	292 391 102
	1 x Viatura Desencarceramento	
Reboque	2 x Reboques	292 391 102
Hospital de Prevenção	Hospital da Horta	292 201 000
Autoridade	Chefe PSP	292 208 510

POLICIAS	Posição	Nome / Contato
Início SE	P1	292 391 102
Caminho Cemitério	P2	292 391 102
Saída de Emergência 1	P3	292 391 102
Entroncamento no fim da Antiga Partida	P4	292 391 102
Fim SE	P5	292 391 102

MARSHALS	Posição	Nome / Contato
Início SE	M1	Arlindo Pinho – 962 578 599
Igreja	M2	
Coreto	M3	
Parque Infantil	M4	
Escadas do Muro da Praia – Parque Infantil	M5	
Ponte na avenida	M6	
1ª. Chicana (Penalizações)	M7	
Entrada parque de campismo	M8	
2ª. Chicana (Penalizações)	M9	
Fundo da ladeira da Praia (JEEP)	M10	Jose Maria Rosa – 966 924 053
Saída de Emergência 1	M11	Emanuel Tavares – 919 075 816
Garagem na curva antes da Ponte	M12	
Caminho antes da Ponte	M13	
Caminho depois da Ponte (JEEP)	M14	Francisco Silva – 964 738 011
3ª. Chicana (Penalizações)	M15	

PONTO RADIO	Posição	Nome / Contato
Início SE	R1	Arlindo Pinho – 962 578 599
Fundo da ladeira da Praia	R2	Paulo Silveira – 912 659 025
Saída de Emergência 1	R3	João Machado – 962 615 693
Fim SE	R4	Mario Jorge – 919 270 003

CONTROLADORES (Nome / Contato)	Posição	CONTROLADORES (Nome / Contato)	Posição
Nelson Geraldés – 967 426 131	CHC	Miguel Carvalho – 924 141 707	CHP
Carlos Castro – 966 666 968	CHC	Bernardo Duarte – 964 449 394	CHP
Bruno Rosa – 964 805 004	TT	Guilherme Amaral – 932 273 717	STOP
Bruno Gonçalves –	TT	Pedro Mourinho – 927 880 907	STOP

Saídas de emergência ate ao Hospital da Horta	
Saída de emergência 1	Tempo previsto 11 minutos
FINAL da PEC	Tempo previsto 13 minutos

PEC Nº 2	KM PERCORRIDOS 0,000 Kms	TOTAL PEC: 2,600 Kms	NOME PEC: SUPER ESPECIAL - CARLOS SILVA & FILHO	IMAGEM 1
--------------------	------------------------------------	--------------------------------	---	--------------------

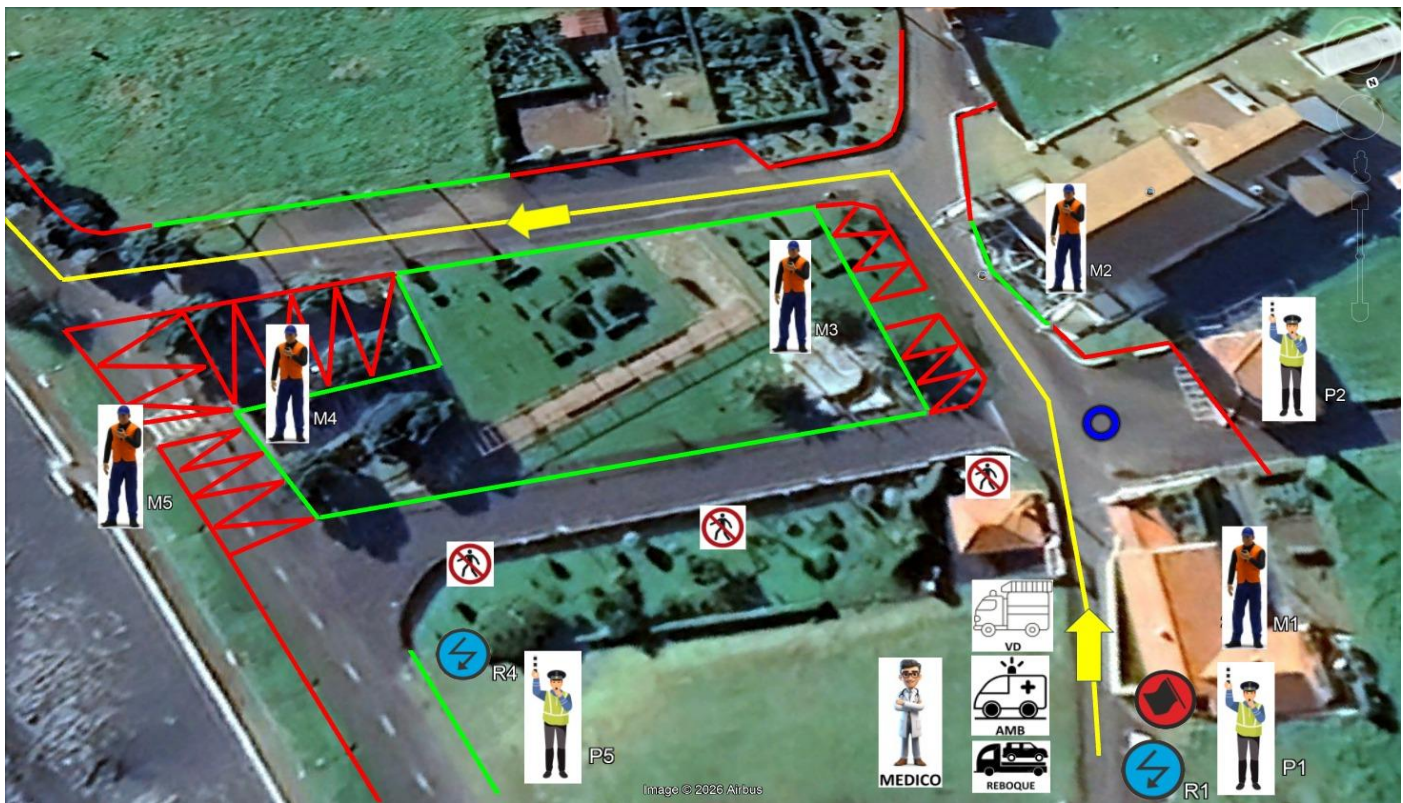

PEC Nº 2	KM PERCORRIDOS 0,300 Kms	TOTAL PEC: 2,600 Kms	NOME PEC: SUPER ESPECIAL - CARLOS SILVA & FILHO	IMAGEM 2
--------------------	------------------------------------	--------------------------------	---	--------------------



PEC Nº	KM PERCORRIDOS	TOTAL PEC:	NOME PEC:	IMAGEM
2	0,410 Kms	2,600 Kms	SUPER ESPECIAL - CARLOS SILVA & FILHO	3



PEC Nº	KM PERCORRIDOS	TOTAL PEC:	NOME PEC:	IMAGEM
2	0,710 Kms	2,600 Kms	SUPER ESPECIAL - CARLOS SILVA & FILHO	4

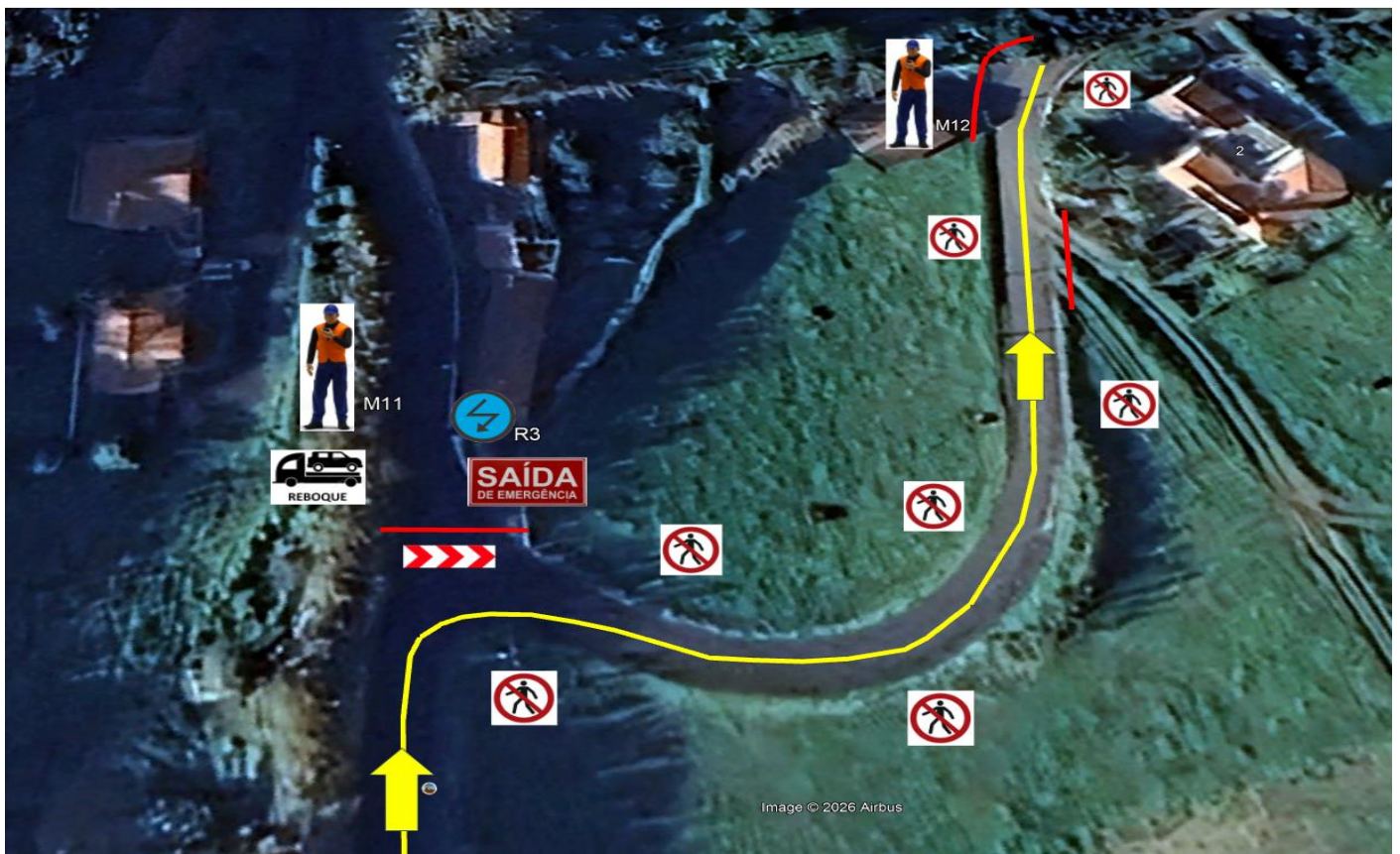

PEC Nº 2	KM PERCORRIDOS 0,950 Kms	TOTAL PEC: 2,600 Kms	NOME PEC: SUPER ESPECIAL - CARLOS SILVA & FILHO	IMAGEM 5
--------------------	------------------------------------	--------------------------------	---	--------------------

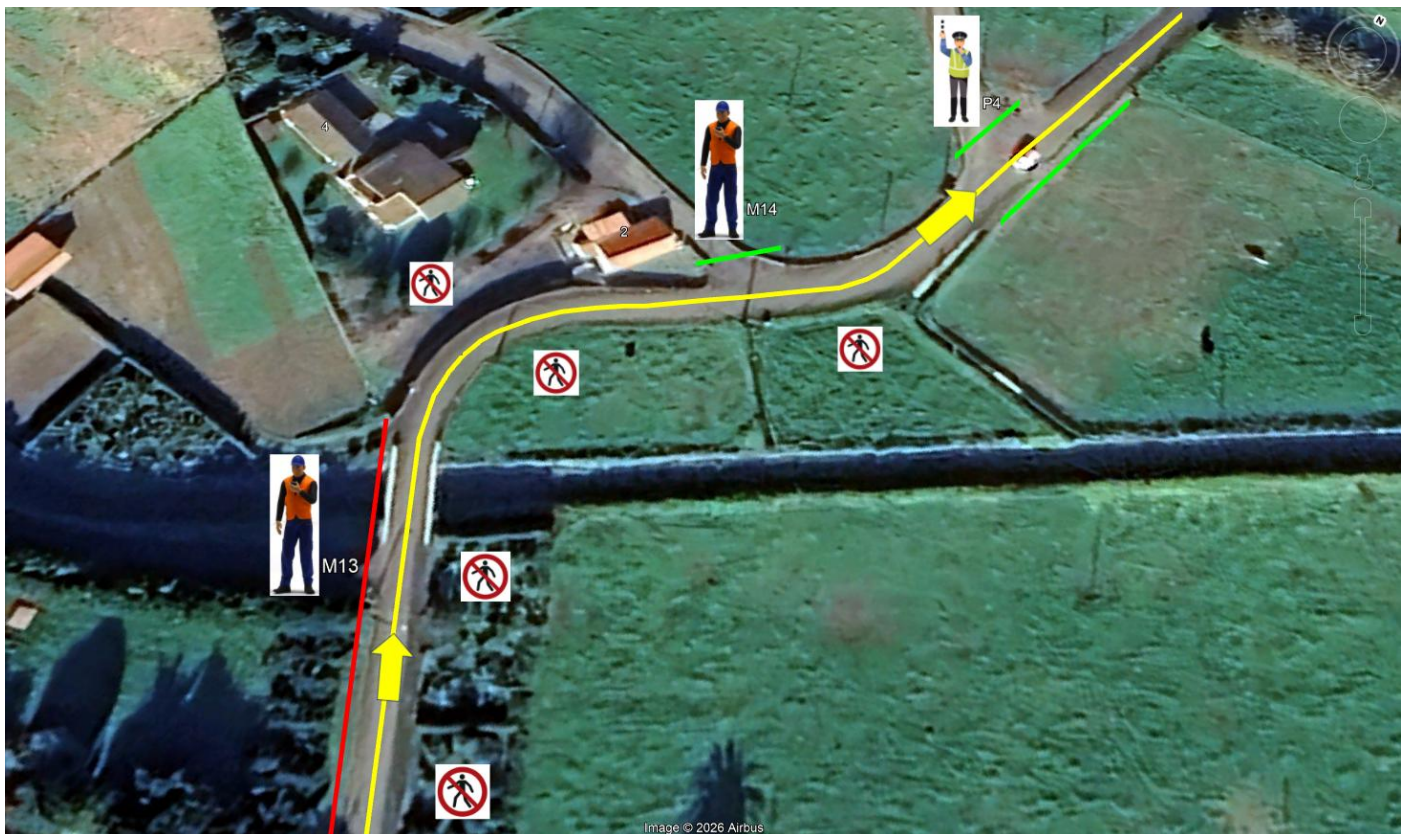

PEC Nº 2	KM PERCORRIDOS 1,070 Kms	TOTAL PEC: 2,600 Kms	NOME PEC: SUPER ESPECIAL - CARLOS SILVA & FILHO	IMAGEM 6
--------------------	------------------------------------	--------------------------------	---	--------------------



PEC Nº 2	KM PERCORRIDOS 1,110 Kms	TOTAL PEC: 2,600 Kms	NOME PEC: SUPER ESPECIAL - CARLOS SILVA & FILHO	IMAGEM 7
-------------	-----------------------------	-------------------------	--	-------------

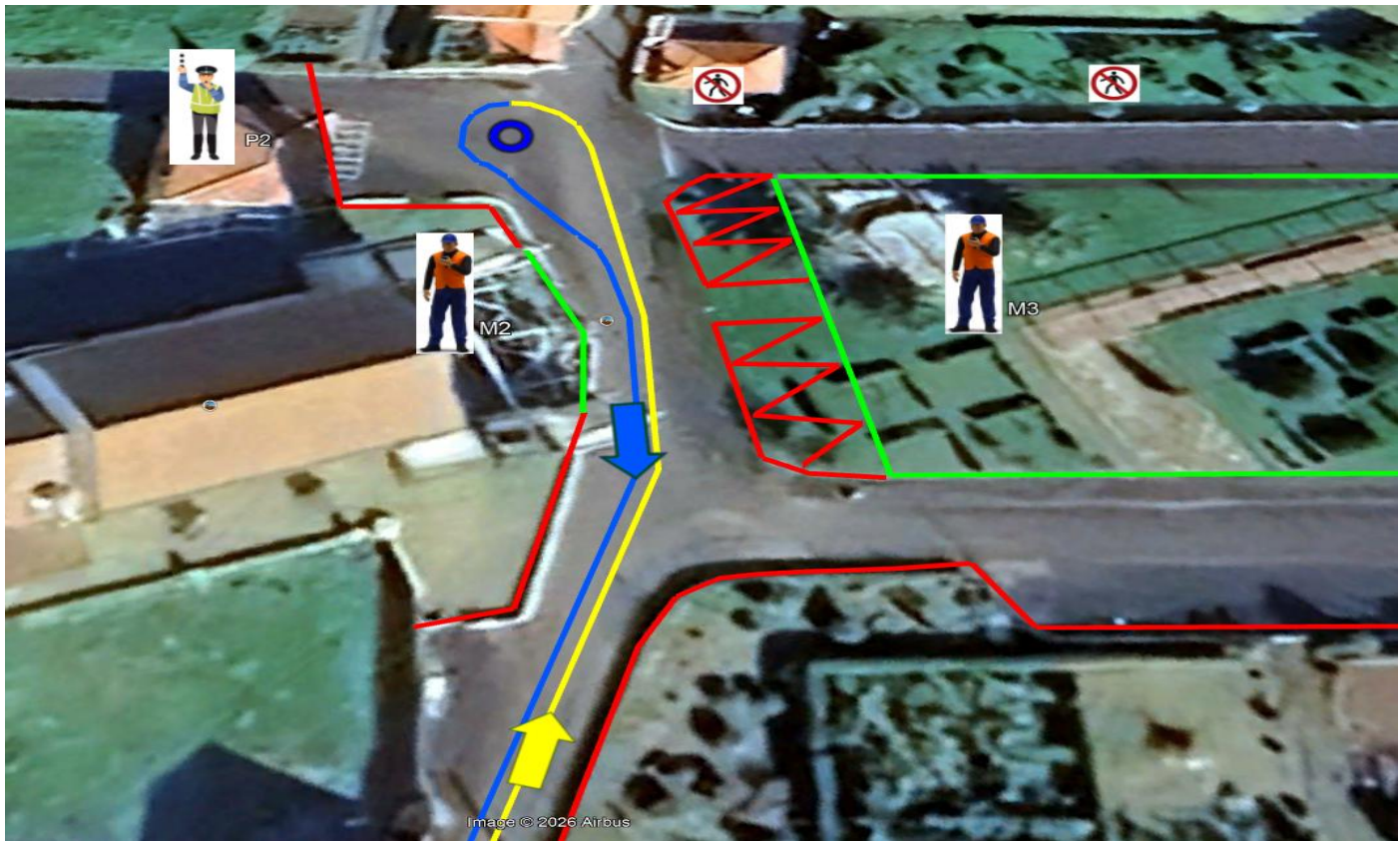

PEC Nº 2	KM PERCORRIDOS 1,150 Kms	TOTAL PEC: 2,600 Kms	NOME PEC: SUPER ESPECIAL - CARLOS SILVA & FILHO	IMAGEM 8
-------------	-----------------------------	-------------------------	--	-------------



PEC Nº	KM PERCORRIDOS	TOTAL PEC:	NOME PEC:	IMAGEM
2	1,430 Kms	2,600 Kms	SUPER ESPECIAL - CARLOS SILVA & FILHO	9

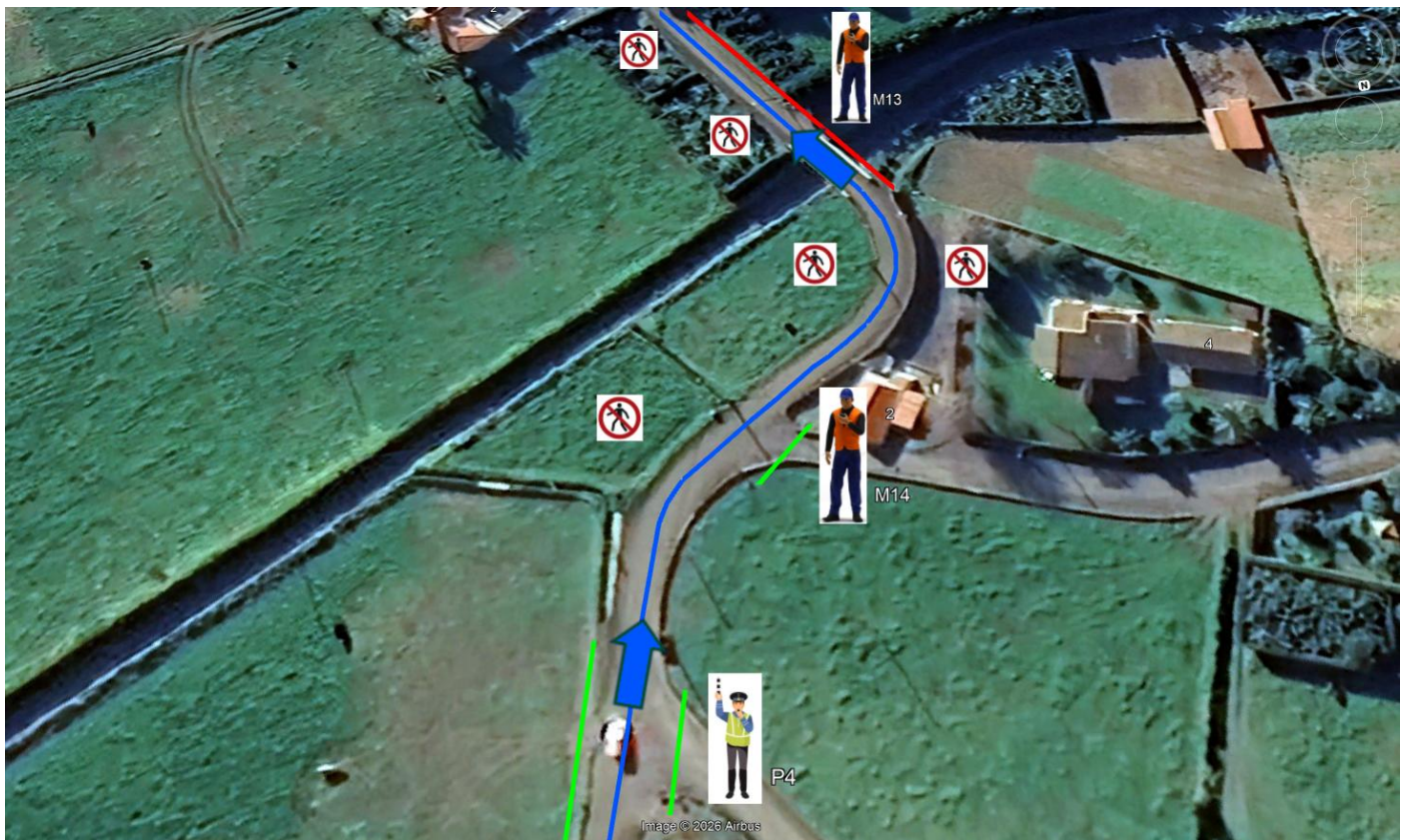

PEC Nº	KM PERCORRIDOS	TOTAL PEC:	NOME PEC:	IMAGEM
2	1,670 Kms	2,600 Kms	SUPER ESPECIAL - CARLOS SILVA & FILHO	10

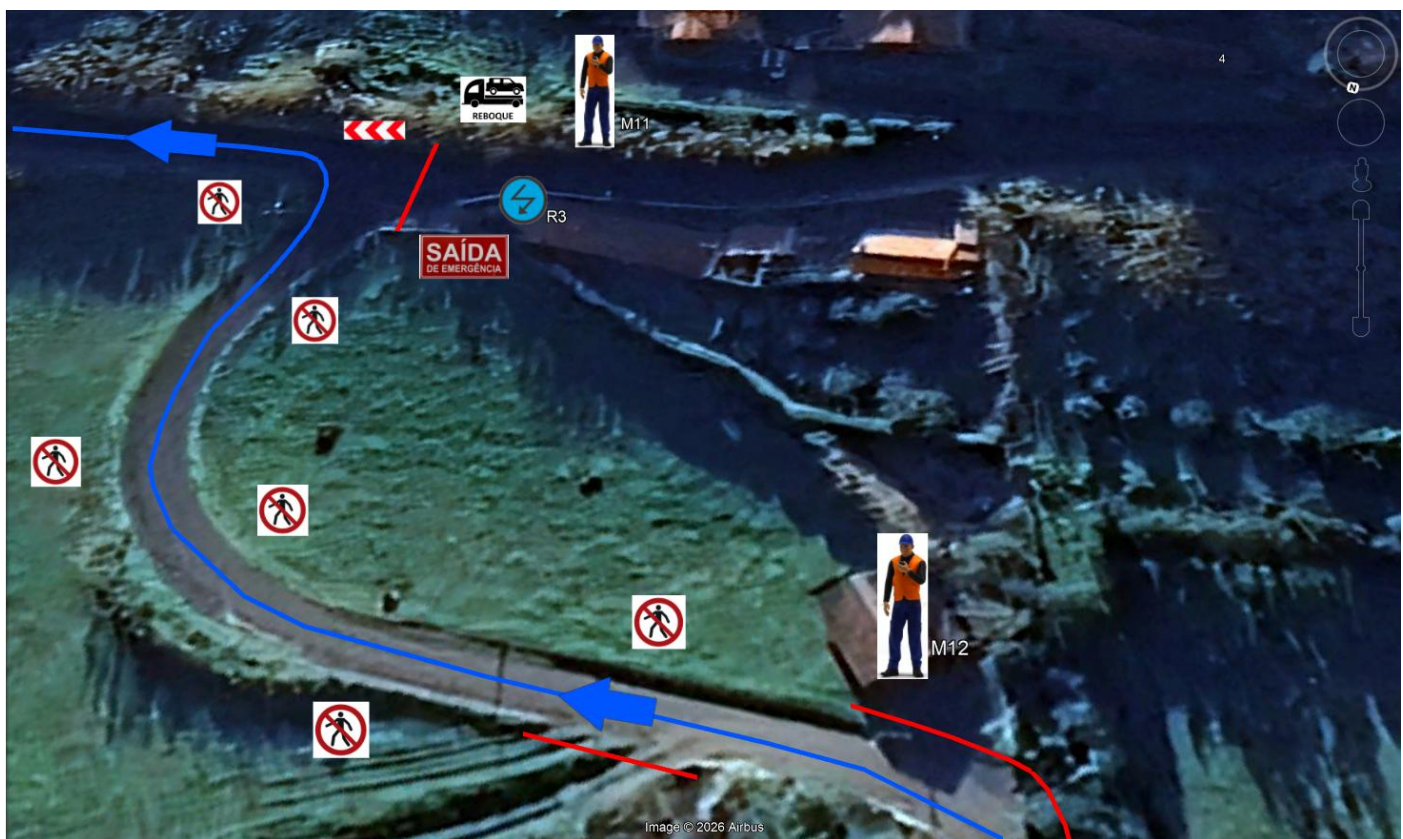

PEC Nº 2	KM PERCORRIDOS 1,980 / Kms	TOTAL PEC: 2,600 Kms	NOME PEC: SUPER ESPECIAL - CARLOS SILVA & FILHO	IMAGEM 11
--------------------	--------------------------------------	--------------------------------	---	---------------------



PEC Nº 2	KM PERCORRIDOS 2,100 Kms	TOTAL PEC: 2,600 Kms	NOME PEC: SUPER ESPECIAL - CARLOS SILVA & FILHO	IMAGEM 12
--------------------	------------------------------------	--------------------------------	---	---------------------



PEC Nº	KM PERCORRIDOS	TOTAL PEC:	NOME PEC:	IMAGEM
2	2,250 Kms	2,600 Kms	SUPER ESPECIAL - CARLOS SILVA & FILHO	13



PEC Nº	KM PERCORRIDOS	TOTAL PEC:	NOME PEC:	IMAGEM
2	2,600 Kms	2,600 Kms	SUPER ESPECIAL - CARLOS SILVA & FILHO	14



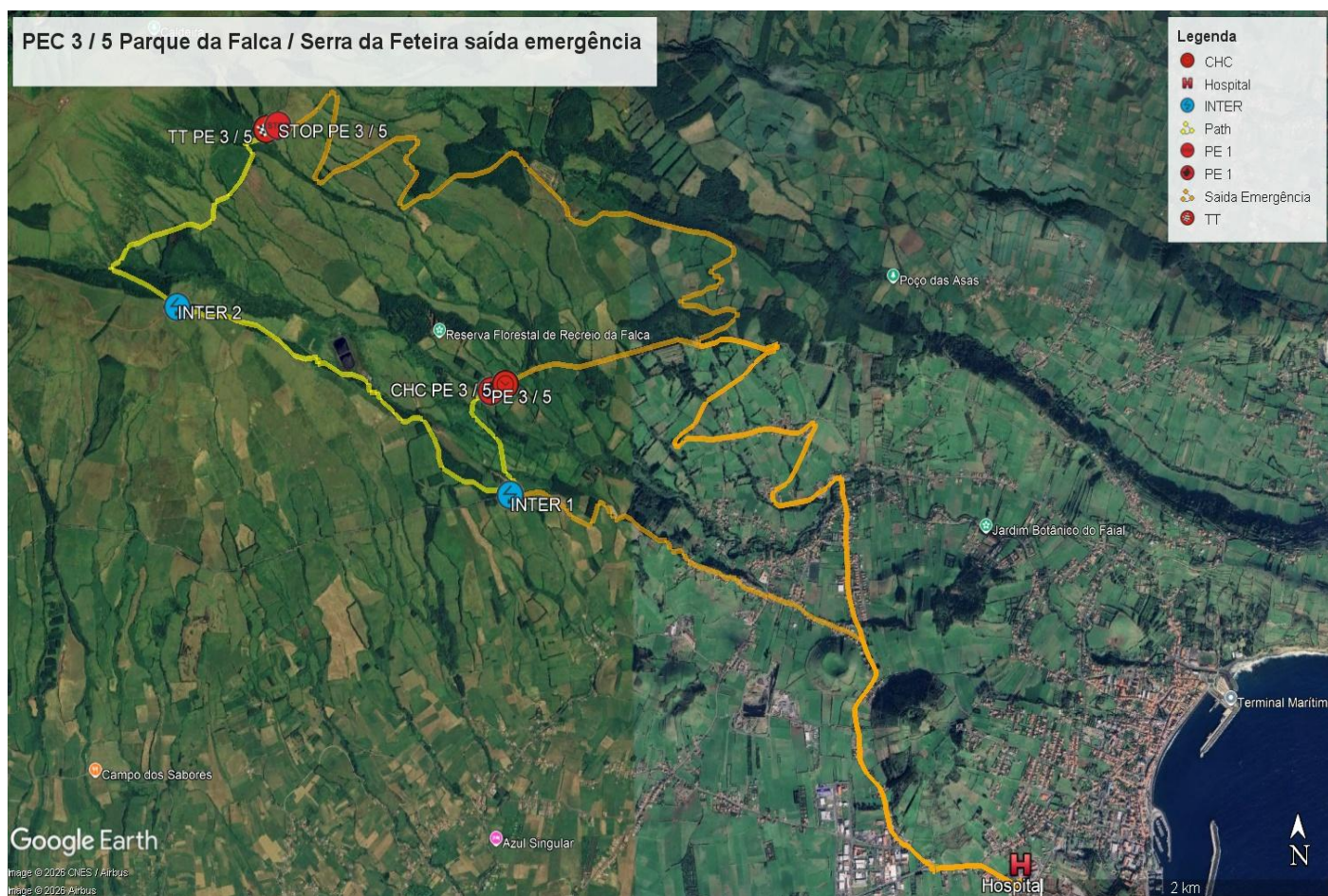

PEC	FECHO	Responsável Segurança	Observador FPAK	Adjunto Direção Prova	000	00	0	1.º
3	09H00	09H10	09H20	09H30	09H45	09H50	09H55	10H00
5	10H30	10H40	10H50	11H00	11H15	11H20	11H25	11H30

Chefe da PE / Chefe segurança PE	Delcio Caetano	961 897 493
Chefe montagem PE	Mário Silveira	965 183 644
Ponto de Radio	Vitor Silva	912 205 393
Medico PE	Dr. Antonio Iac	933 670 347
Reboque	Paulo Luis	963 516 789

Serviços de segurança e socorro		Contato
Viaturas de socorro	1 x Ambulância	292 391 102
	1 x Viatura Medica	
1 x Viatura Desencarceramento		
Reboque	1 x Reboque	292 391 102
Hospital de Prevenção	Hospital da Horta	292 201 000
Autoridade	Chefe PSP	292 208 510

POLICIAS	Posição	Nome / Contato
Início PEC (Parque da Falca)	P1	292 391 102
Início das Bacias Leiteiras	P2	292 391 102
(Águas Claras)	P3	292 391 102
Fim PEC (Serra Feteira)	P4	292 391 102

MARSHALS	Posição	Nome / Contato
Início PEC (Parque da Falca)	M1	Delcio Caetano – 961 897 493
Início das Bacias Leiteiras	M2	
Final das Bacias Leiteiras	M3	Samuel Silveira – 926 822 432

PONTO RADIO	Posição	Nome / Contato
Início PEC (Parque da Falca)	R1	Delcio Caetano – 961 897 493
Início das Bacias Leiteiras	R2	
Final das Bacias Leiteiras (JEEP - C/RADIO)	R3	Samuel Silveira – 926 822 432
Fim PEC (Serra Feteira)	R4	

VIATURA INTERVENÇÃO RAPIDA	Posição	Nome / Contato
Início das Bacias Leiteiras	VIR1	Daniela Gomes – 965 674 342
		João Pedro – 919 094 787

CONTROLADORES (Nome / Contato)	Posição	CONTROLADORES (Nome / Contato)	Posição
Manuel Sequeira – 962 393 458	CHC	Rui Rodrigues – 966 505 892	CHP
Paulo Sequeira –	CHC	Luis Rosa – 962 823 284	CHP
Pedro Moysan – 919 202 709	TT	Jose Carlos – 968 295 823	STOP
	TT	Hugo Bettencourt –	STOP

Saídas de emergência ate ao Hospital da Horta

INICIO da PEC	Tempo previsto 15 minutos
Saída de emergência 1	Tempo previsto 15 minutos
FINAL da PEC	Tempo previsto 25 minutos

PEC Nº 3/5	KM PERCORRIDOS 0,000 Kms	TOTAL PEC: 6,130 Kms	NOME PEC: PARQUE DA FALCA / SERRA DA FETEIRA	IMAGEM 1
---------------	-----------------------------	-------------------------	---	-------------

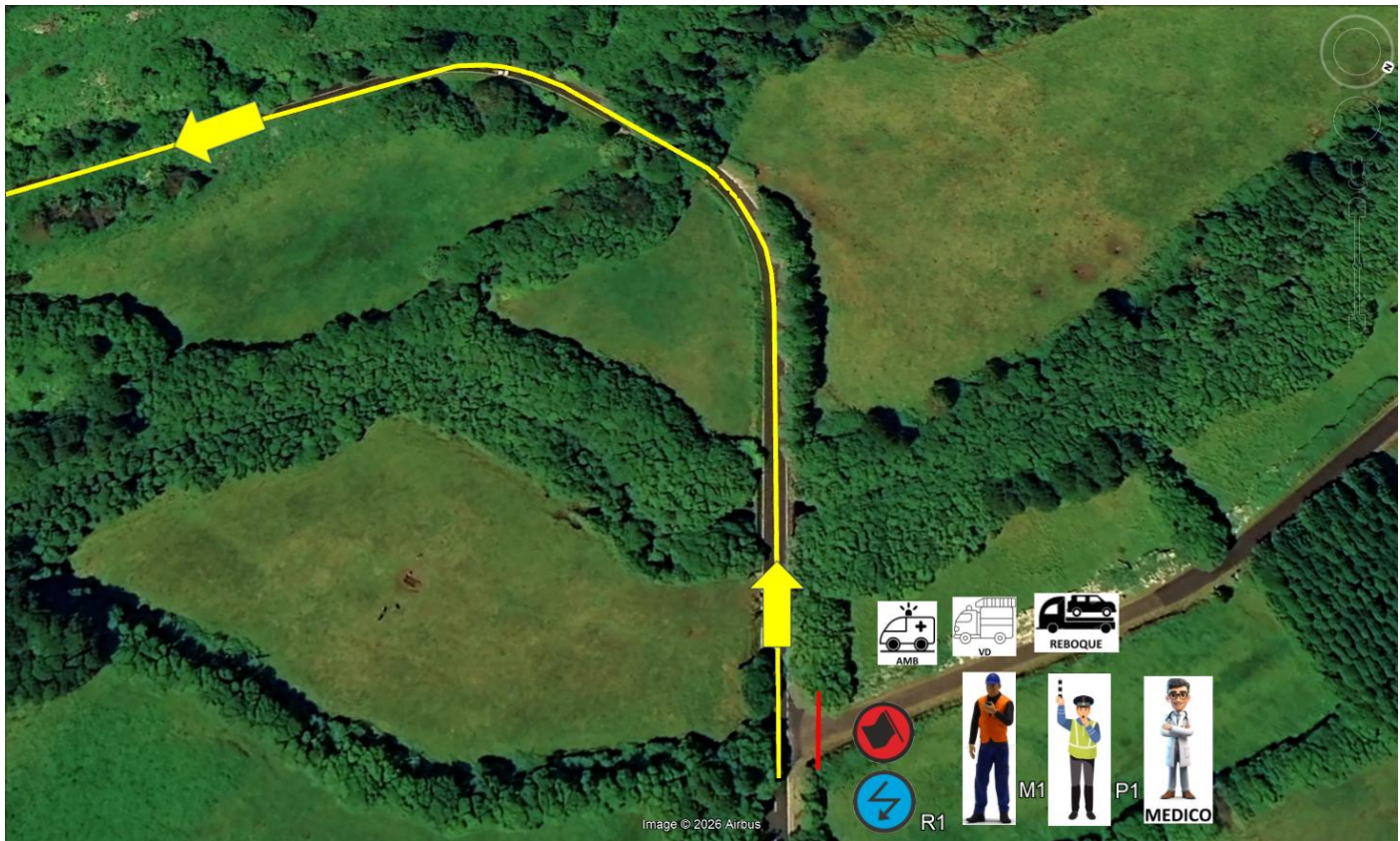

PEC Nº 3/5	KM PERCORRIDOS 0,860 Kms	TOTAL PEC: 6,130 Kms	NOME PEC: PARQUE DA FALCA / SERRA DA FETEIRA	IMAGEM 2
---------------	-----------------------------	-------------------------	---	-------------



PEC Nº 3/5	KM PERCORRIDOS 3,830 Kms	TOTAL PEC: 6,130 Kms	NOME PEC: PARQUE DA FALCA / SERRA DA FETEIRA	IMAGEM 3
----------------------	------------------------------------	--------------------------------	--	--------------------

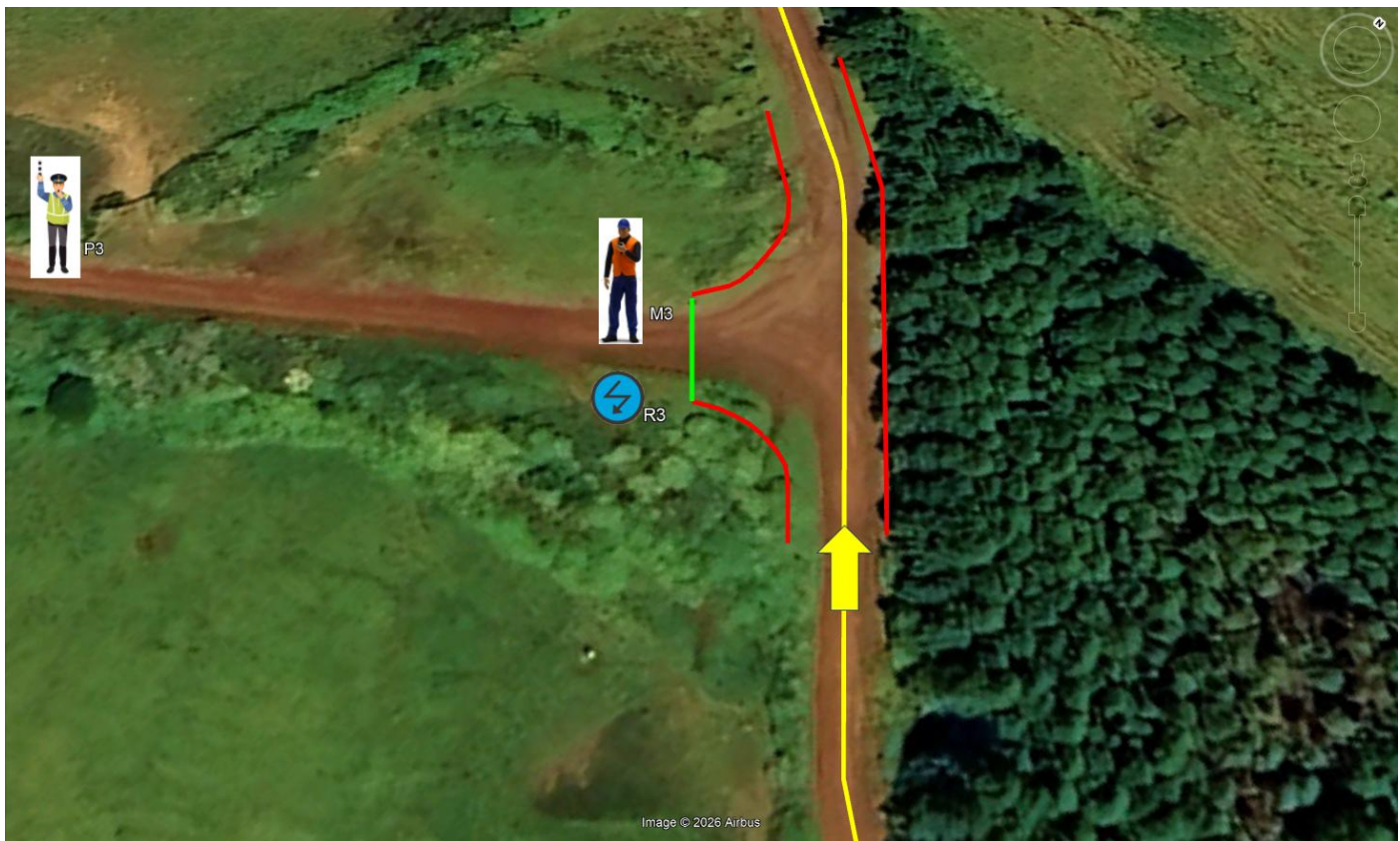

PEC Nº 3/5	KM PERCORRIDOS 6,130 Kms	TOTAL PEC: 6,130 Kms	NOME PEC: PARQUE DA FALCA / SERRA DA FETEIRA	IMAGEM 4
----------------------	------------------------------------	--------------------------------	--	--------------------

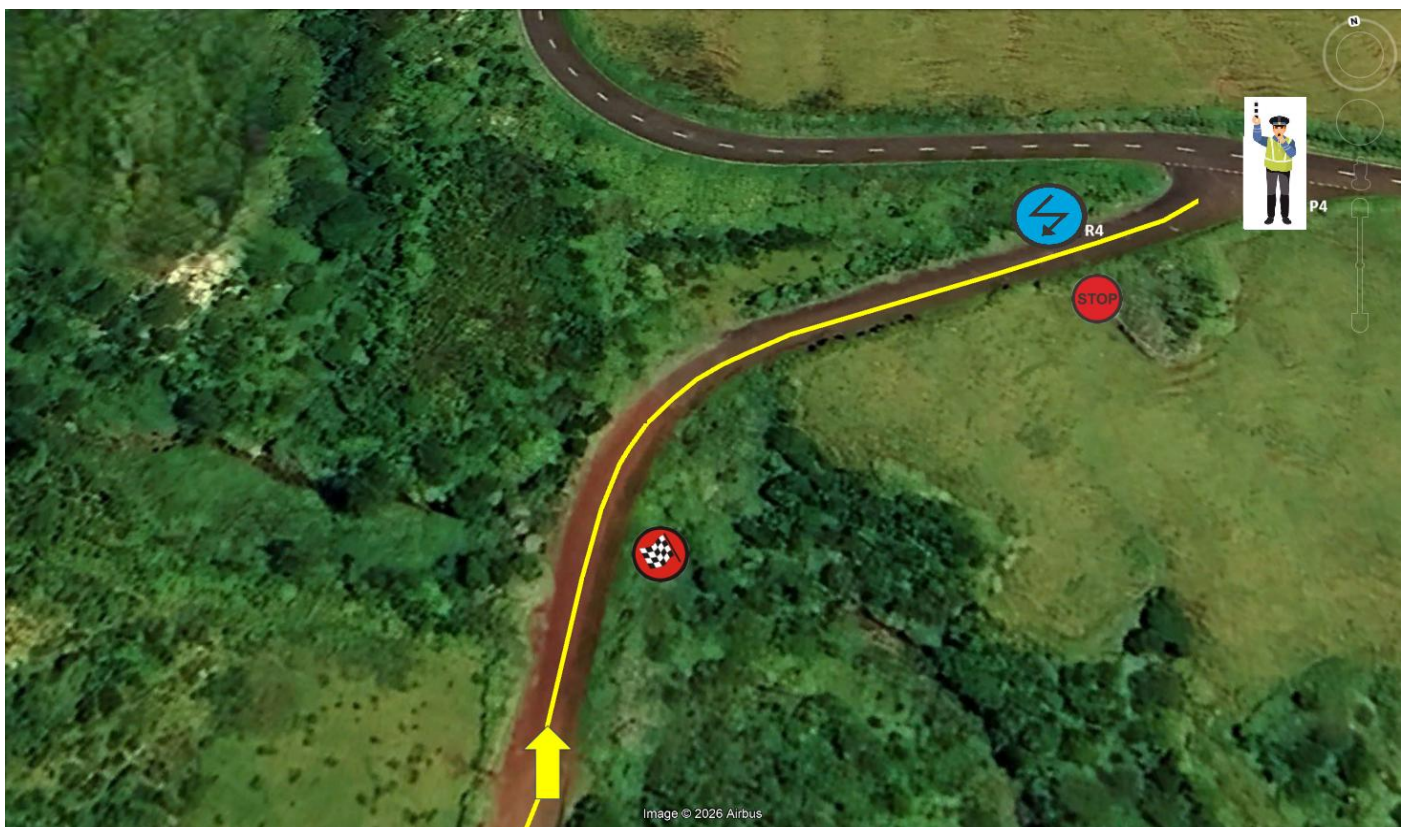

PEC 4 / 6 Caldeira / Canada Larga saída de emergência

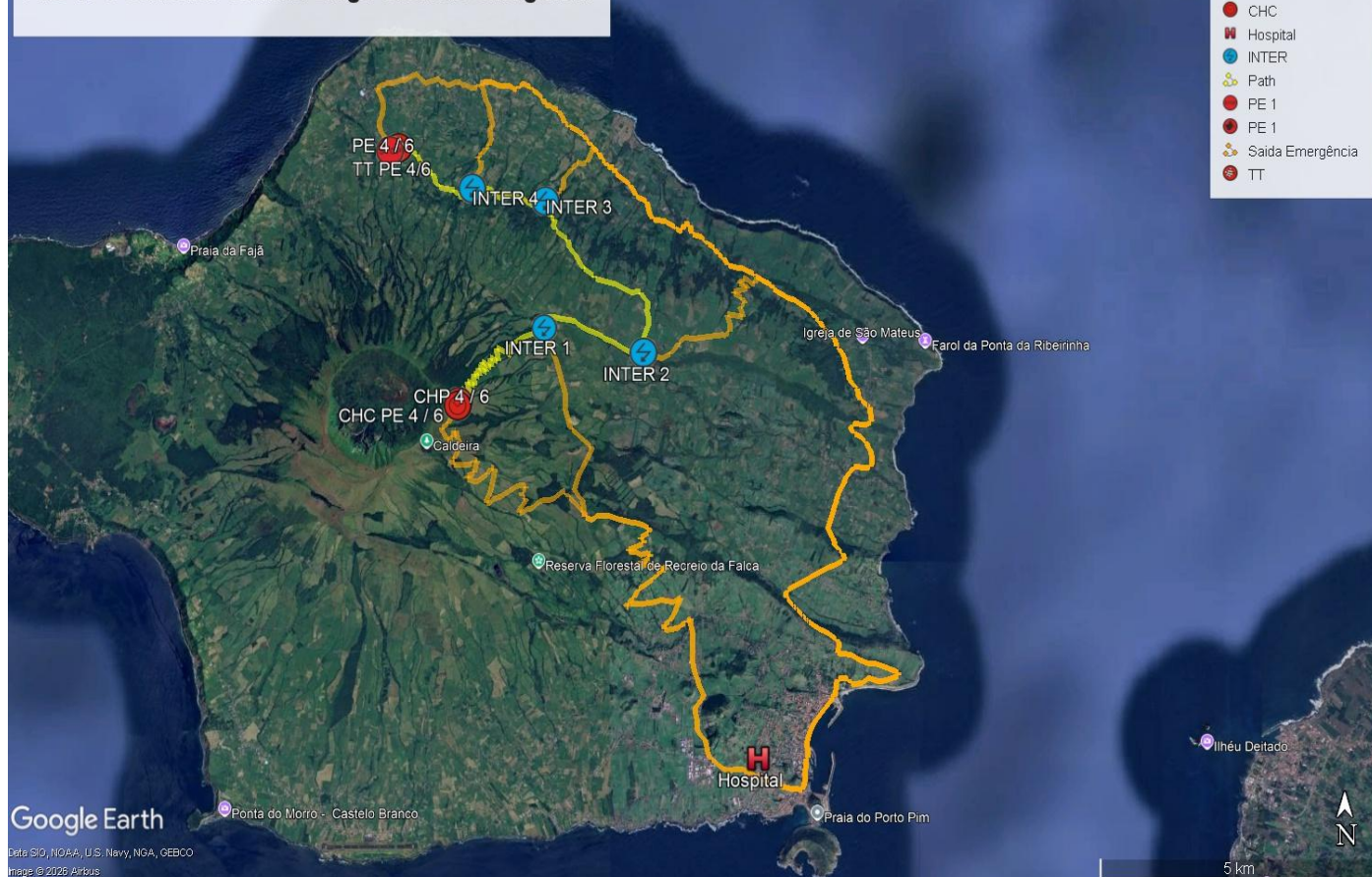

PEC	FECHO	Responsável Segurança	Observador FPAK	Adjunto Direção Prova	000	00	0	1.º
4	09H20	09H30	09H40	09H50	10H05	10H10	10H15	10H20
6	10H50	XXX	11H10	11H20	11H35	11H40	11H45	11H50

Chefe de PE / Chefe Segurança PE	Nilton Lacerda	963 369 692
Chefe Montagem PE	Vanda Oliveira	962 682 914
Ponto de Radio	Vitor Silva	912 205 393
Medico PE	Dra. Andreia Silva	919 873 935
Reboque	Gilberto Luis	968 183 823

Serviços de segurança e socorro		Contato
Viaturas de socorro	1 x Ambulância	292 391 102
	2 x Viaturas Medicas	
	1 x Viatura Desencarceramento	
Reboque	1 x Reboque	292 391 102
Hospital de Prevenção	Hospital da Horta	292 201 000
Autoridade	Chefe PSP	292 208 510

POLÍCIAS	Posição	Nome / Contato
Início PEC (Caldeira)	P1	292 391 102
Curva do Cabouco – Final dos Ganchos	P2	292 391 102
Caminho após o parque do Cabouco	P3	292 391 102
Marco Geodésico	P4	292 391 102
Salão - Vigia	P5	292 391 102
Cedros – Tanques de Água	P6	292 391 102
Início do Caminho da Canada Larga	P7	292 391 102
Fim PEC (Canada Larga)	P8	292 391 102

MARSHALS	Posição	Nome / Contato
Início PEC (Caldeira)	M1	Nilton Lacerda - 963 369 692
Ganchos da Caldeira entre 2 tanques (JEEP)	M2	Jose Maria Rosa – 966 924 053
Curva do Cabouco – Final dos Ganchos	M3	
Parque do Cabouco	M4	
Caminho ao lado das Eólicas (JEEP)	M5	
Zona do Curral das Vacas	M6	
Caminho por baixo de Acesso às Eólicas	M7	
Janalves – Junto ao bebedouro das vacas e Marco (JEEP)	M8	
Curva do Caminho de Acesso a Pedro Miguel e Frente à Cisterna de Água Agrícola	M9	

PONTO RADIO	Posição	Nome / Contato
Início PEC (Caldeira)	R1	Nilton Lacerda - 963 369 692
Curva do Cabouco – Final dos Ganchos	R2	
Marco Geodésico	R3	
Vigia - Salão	R4	
Cedros – Tanques de Água	R5	
Fim PEC (Canada Larga)	R6	

VIATURA INTERVENÇÃO RÁPIDA	Posição	Nome / Contato
Curva do Cabouco – Final dos Ganchos	VIR1	Marisa Sales – 933 247 986
		Sabrina Silveira – 919 752 569
Salão - Vigia	VIR2	Carla Luis - 966 260 620
		Ana Capaz – 964 064 503

CONTROLADORES (Nome / Contato)	Posição	CONTROLADORES (Nome / Contato)	Posição
Nelson Gerales – 967 426 131	CHC	Paulo Andrade – 926 418 323	CHP
Carlos Castro – 966 666 968	CHC	Laura Goulart – 963 585 823	CHP
Bruno Rosa - 964 805 004	TT	Guilherme Amaral – 932 273 717	STOP
Bruno Gonçalves -	TT	Pedro Mourinho – 927 880 907	STOP

Saídas de emergência ate ao Hospital da Horta	
INICIO da PEC	Tempo previsto 25 minutos
Saída de emergência 1	Tempo previsto 20 minutos
Saída de emergência 2	Tempo previsto 30 minutos
Saída de emergência 3	Tempo previsto 35 minutos
Saída de emergência 4	Tempo previsto 30 minutos
FINAL da PEC	Tempo previsto 35 minutos

PEC Nº 4/6	KM PERCORRIDOS 0,000 Kms	TOTAL PEC: 13,140 Kms	NOME PEC: CALDEIRA / CANADA LARGA	IMAGEM 1
---------------	-----------------------------	--------------------------	--------------------------------------	-------------

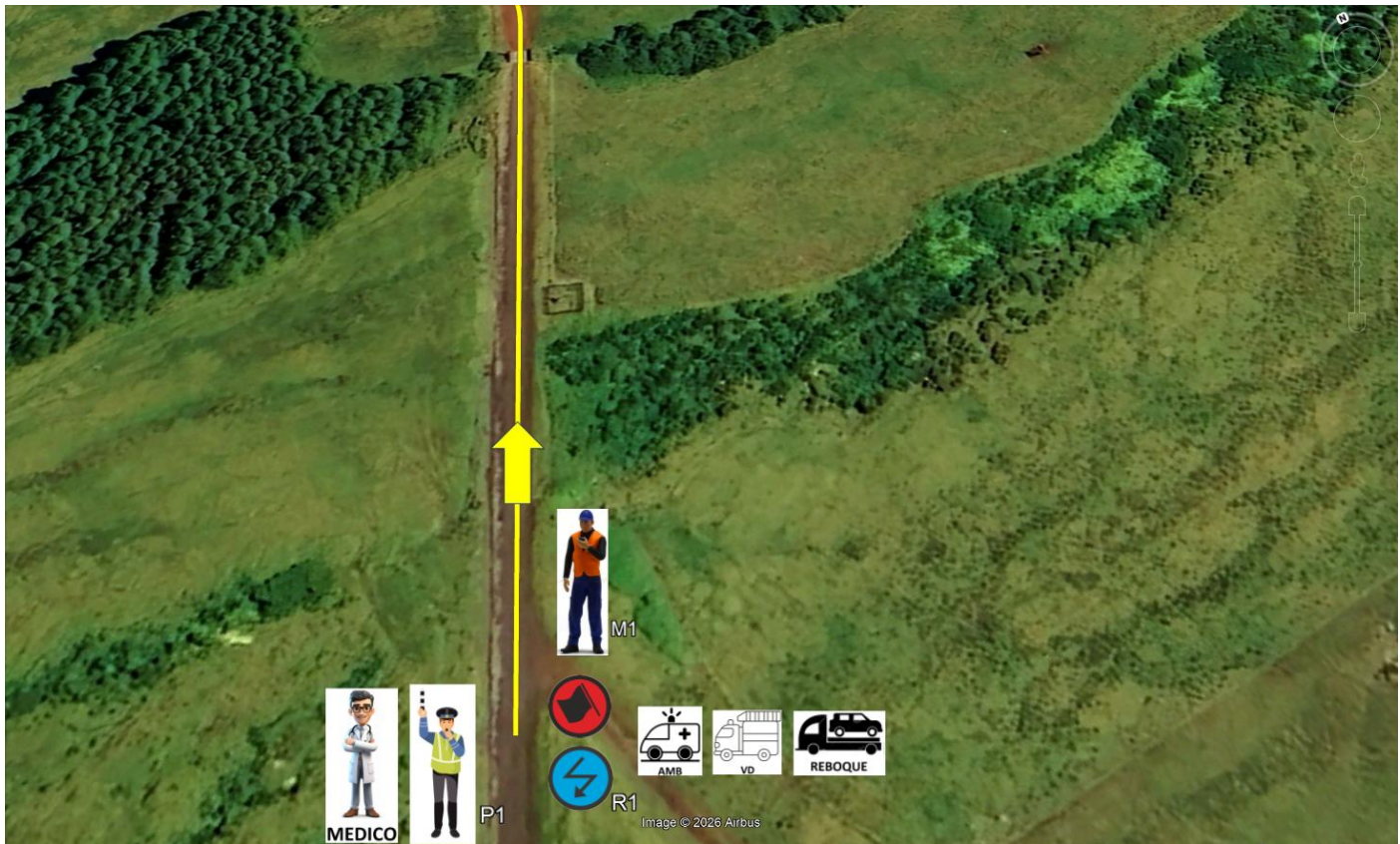

PEC Nº 4/6	KM PERCORRIDOS 2,100 Kms	TOTAL PEC: 13,140 Kms	NOME PEC: CALDEIRA / CANADA LARGA	IMAGEM 2
---------------	-----------------------------	--------------------------	--------------------------------------	-------------

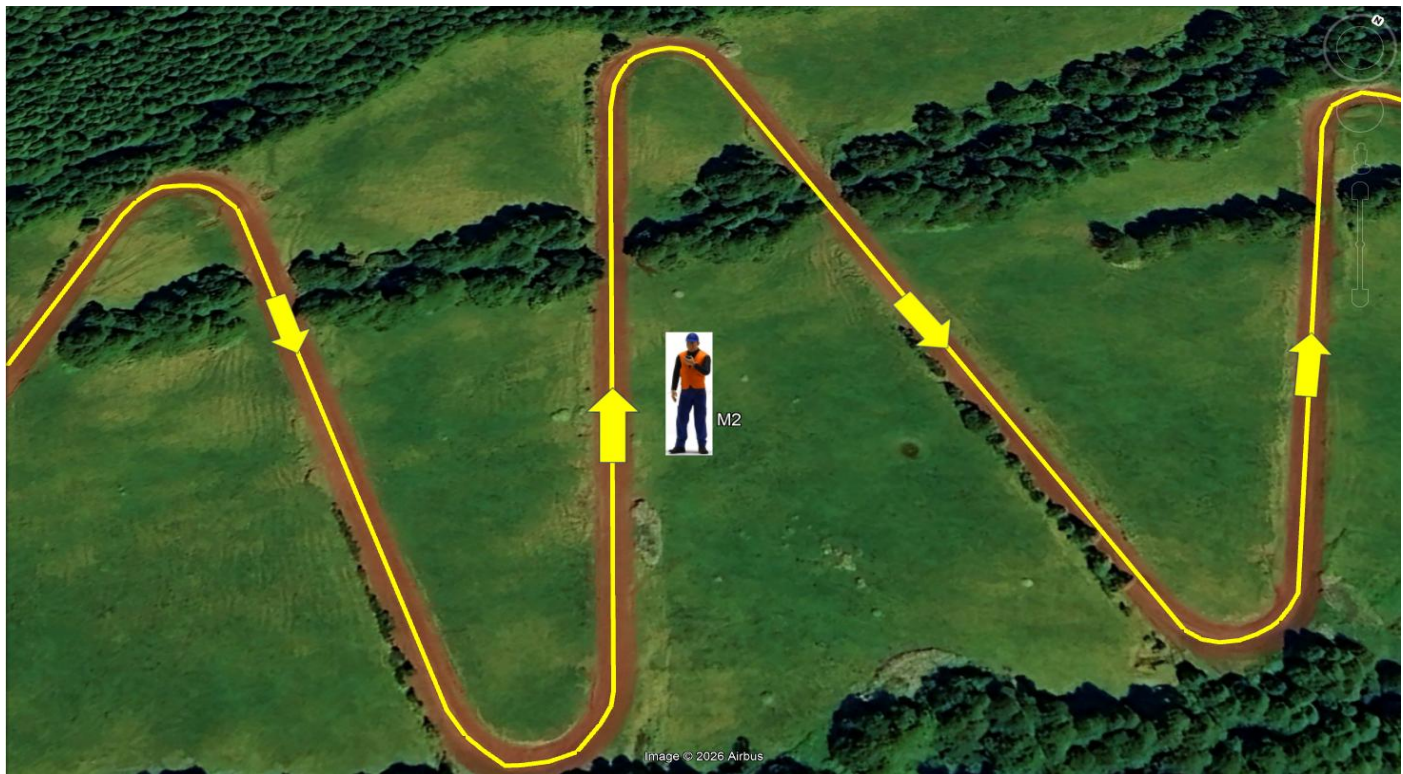

PEC Nº 4/6	KM PERCORRIDOS 3,480 Kms	TOTAL PEC: 13,140 Kms	NOME PEC: CALDEIRA / CANADA LARGA	IMAGEM 3
----------------------	------------------------------------	---------------------------------	---	--------------------

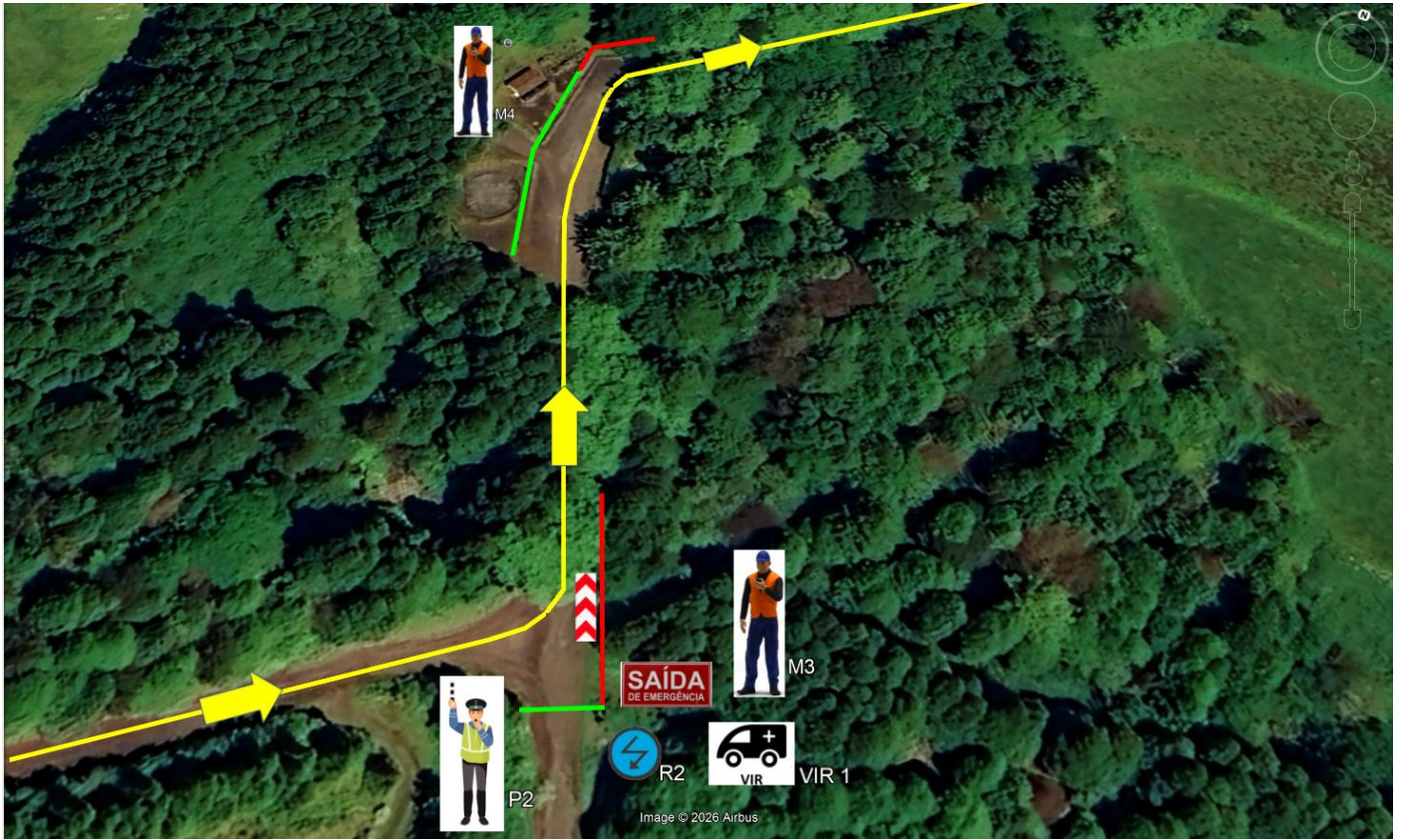

PEC Nº 4/6	KM PERCORRIDOS 3,730 Kms	TOTAL PEC: 13,140 Kms	NOME PEC: CALDEIRA / CANADA LARGA	IMAGEM 4
----------------------	------------------------------------	---------------------------------	---	--------------------

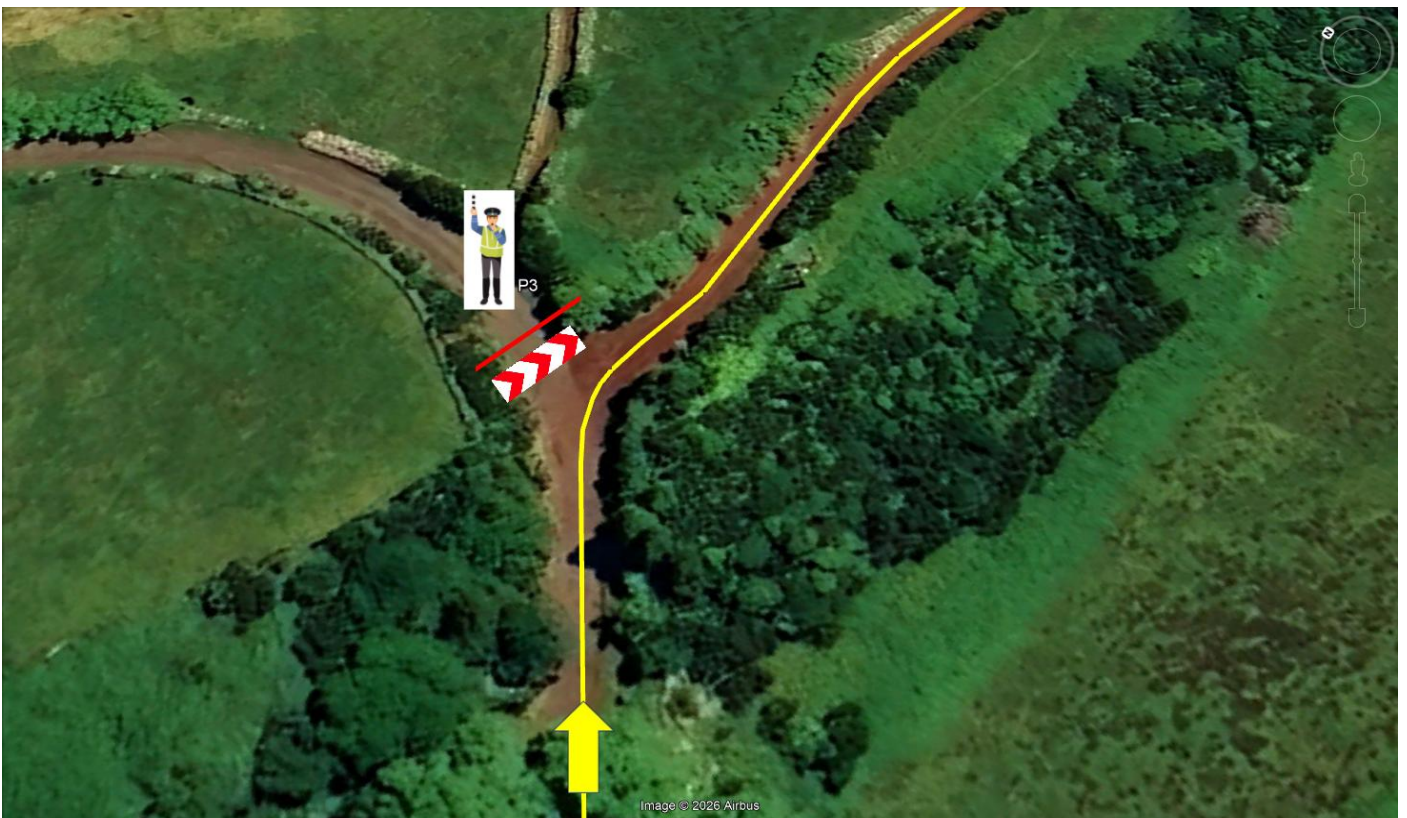

PEC Nº 4/6	KM PERCORRIDOS 4,130 Kms	TOTAL PEC: 13,140 Kms	NOME PEC: CALDEIRA / CANADA LARGA	IMAGEM 5
----------------------	------------------------------------	---------------------------------	---	--------------------



PEC Nº 4/6	KM PERCORRIDOS 5,610 Kms	TOTAL PEC: 13,140 Kms	NOME PEC: CALDEIRA / CANADA LARGA	IMAGEM 6
----------------------	------------------------------------	---------------------------------	---	--------------------

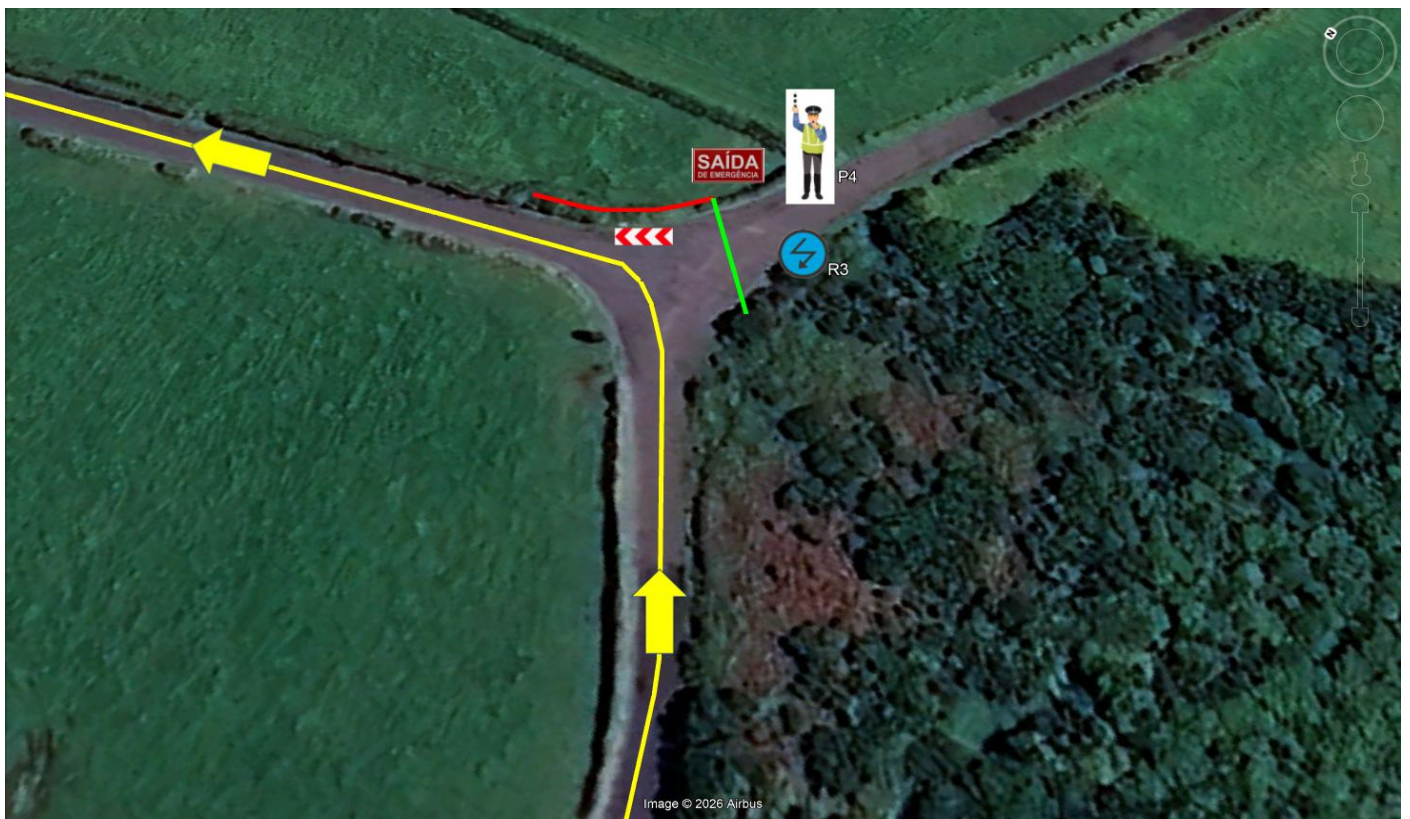

PEC Nº 4/6	KM PERCORRIDOS 6,730 Kms	TOTAL PEC: 13,140 Kms	NOME PEC: CALDEIRA / CANADA LARGA	IMAGEM 7
----------------------	------------------------------------	---------------------------------	---	--------------------

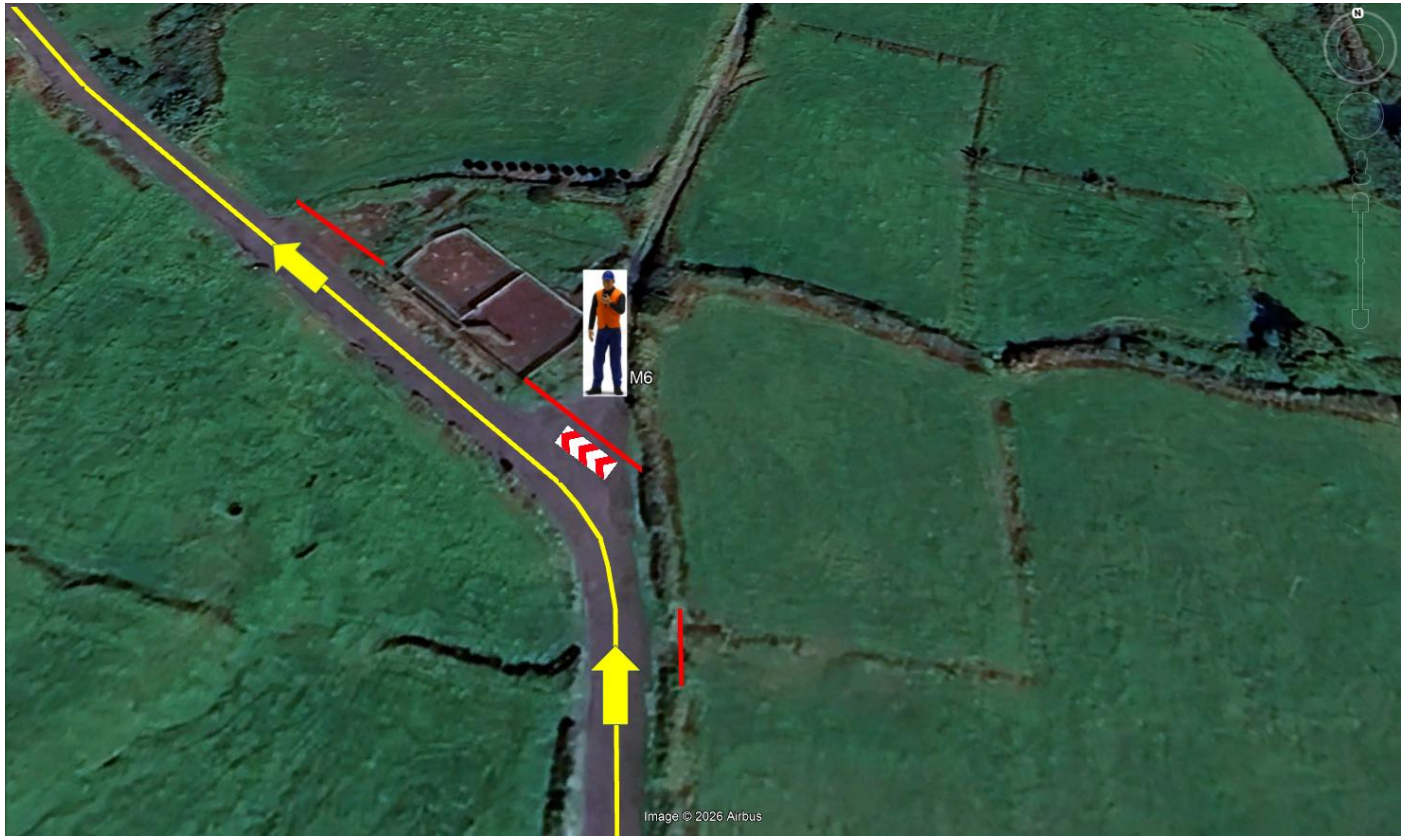

PEC Nº 4/6	KM PERCORRIDOS 7,800 Kms	TOTAL PEC: 13,140 Kms	NOME PEC: CALDEIRA / CANADA LARGA	IMAGEM 8
----------------------	------------------------------------	---------------------------------	---	--------------------



PEC Nº 4/6	KM PERCORRIDOS 9,310 Kms	TOTAL PEC: 13,140 Kms	NOME PEC: CALDEIRA / CANADA LARGA	IMAGEM 9
---------------	-----------------------------	--------------------------	--------------------------------------	-------------

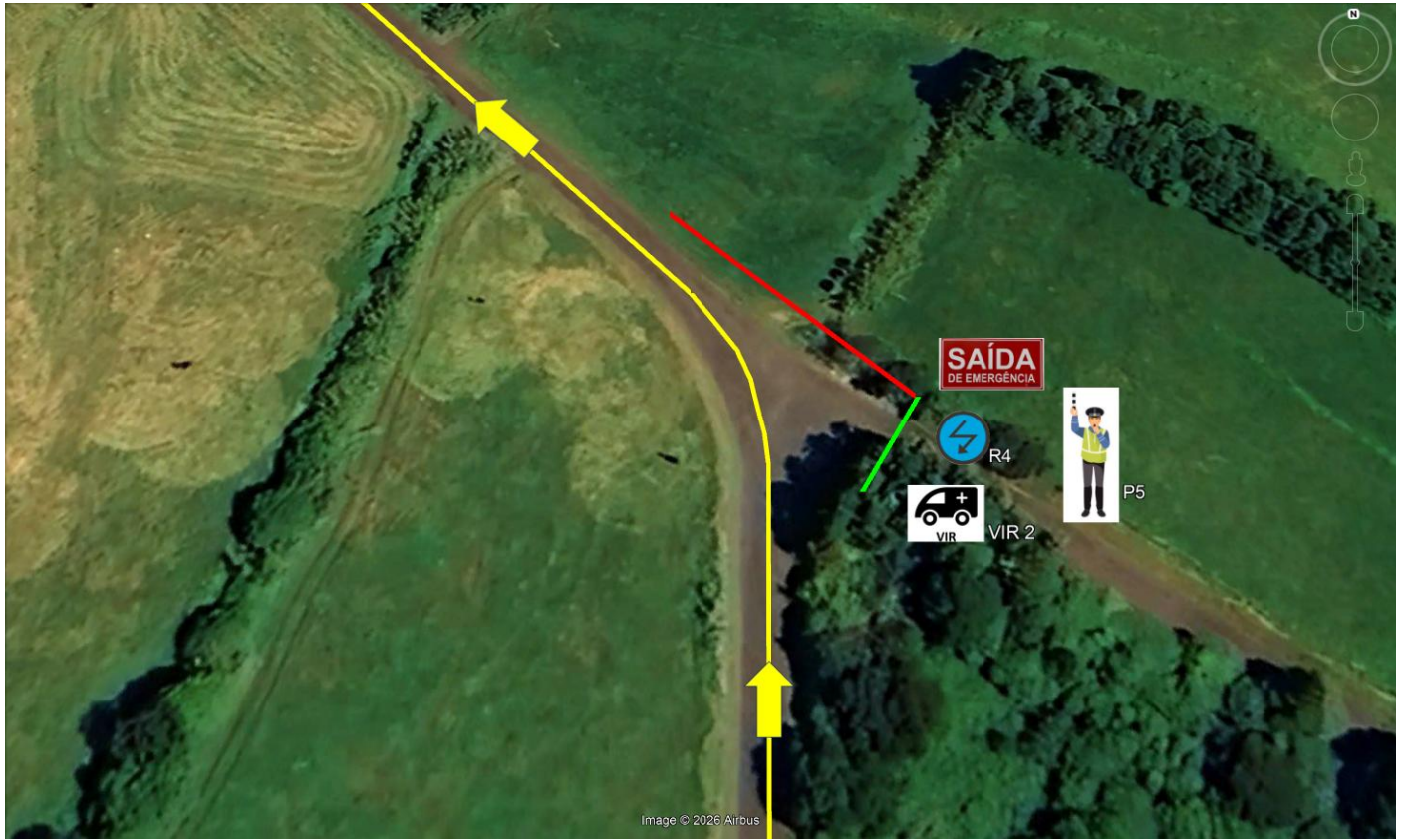

PEC Nº 4/6	KM PERCORRIDOS 10,080 Kms	TOTAL PEC: 13,140 Kms	NOME PEC: CALDEIRA / CANADA LARGA	IMAGEM 10
---------------	------------------------------	--------------------------	--------------------------------------	--------------



PEC Nº 4/6	KM PERCORRIDOS 11,090 Kms	TOTAL PEC: 13,140 Kms	NOME PEC: CALDEIRA / CANADA LARGA	IMAGEM 11
---------------	------------------------------	--------------------------	--------------------------------------	--------------

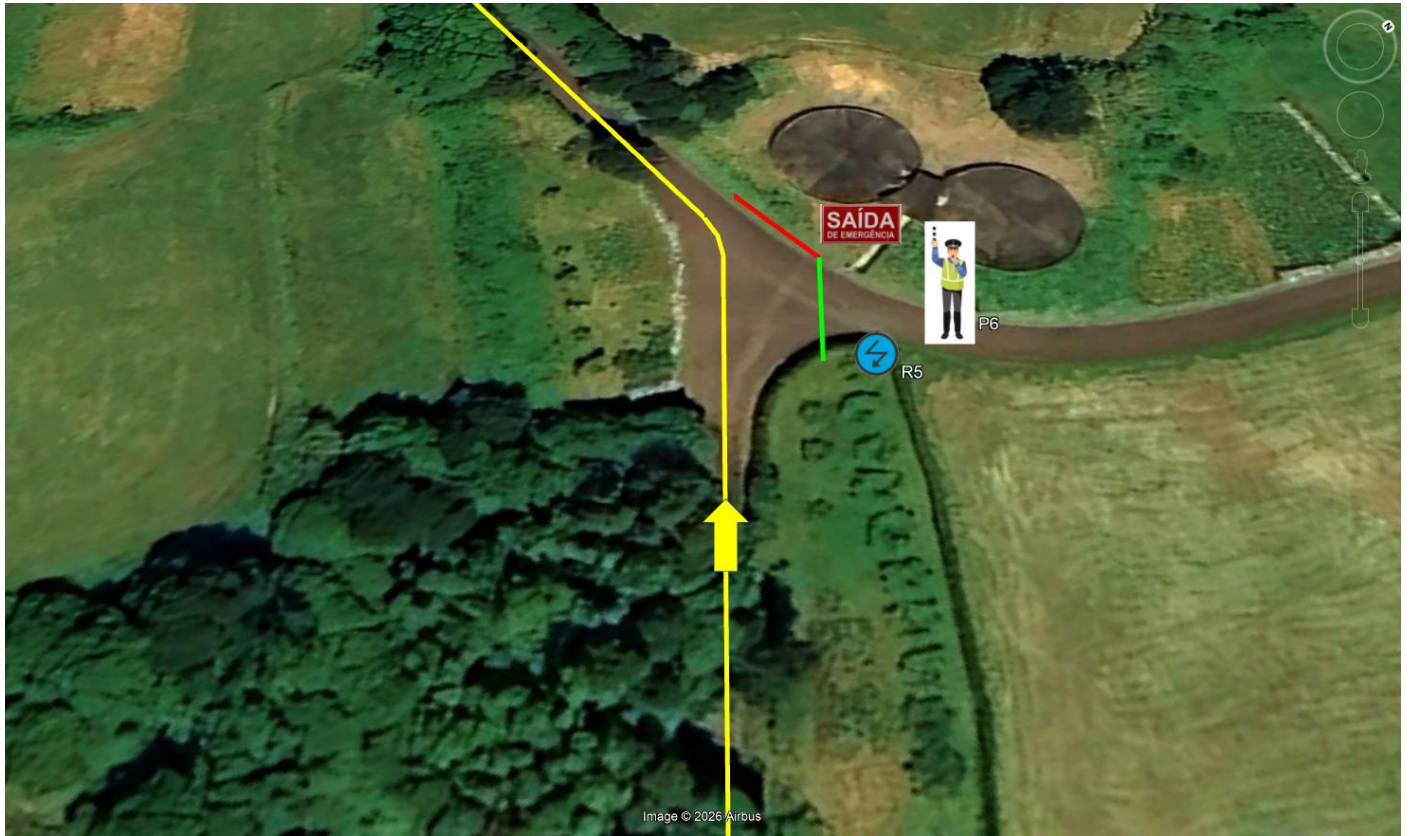

PEC Nº 4/6	KM PERCORRIDOS 11,330 Kms	TOTAL PEC: 13,140 Kms	NOME PEC: CALDEIRA / CANADA LARGA	IMAGEM 12
---------------	------------------------------	--------------------------	--------------------------------------	--------------

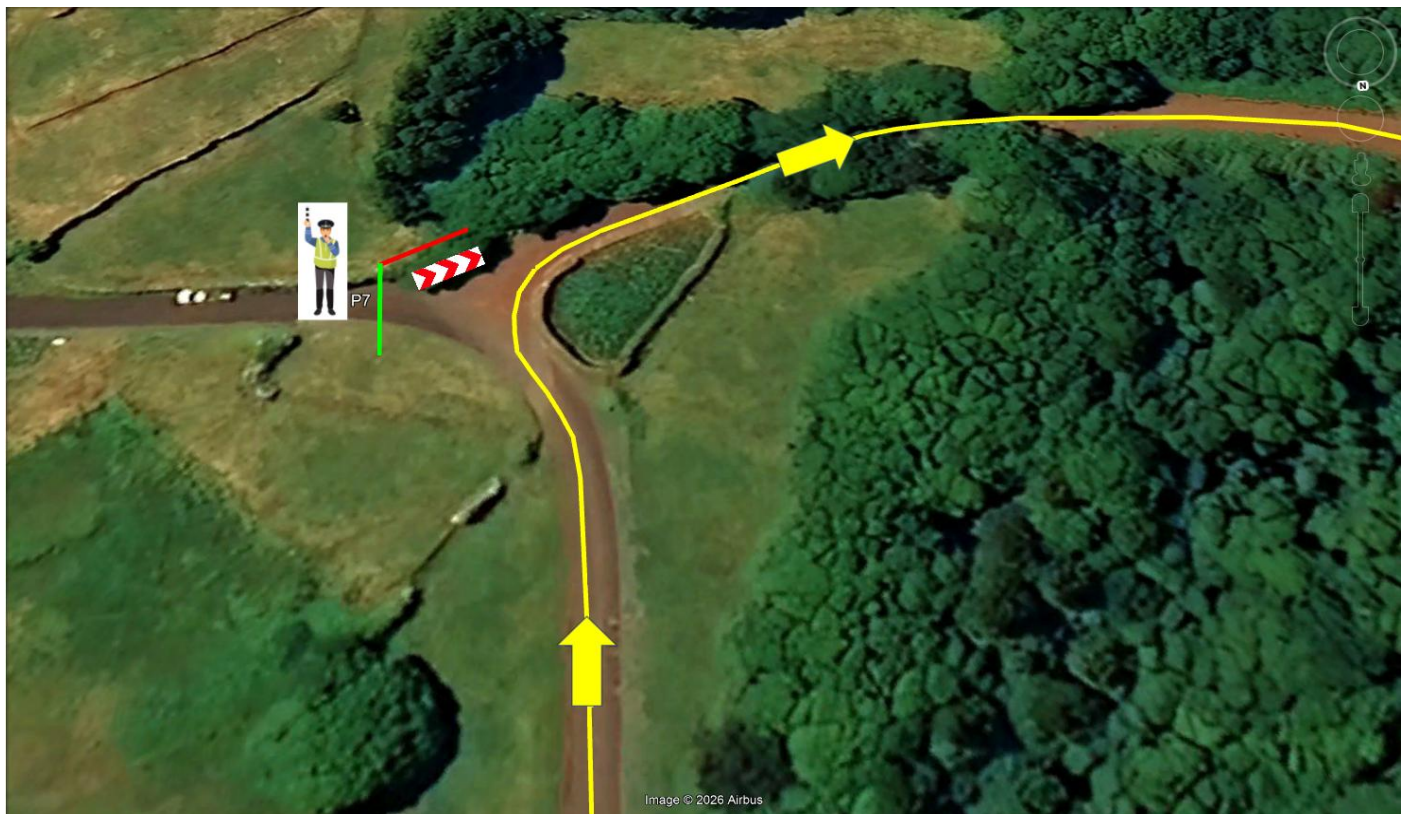

PEC Nº 4/6	KM PERCORRIDOS 12,120 Kms	TOTAL PEC: 13,140 Kms	NOME PEC: CALDEIRA / CANADA LARGA	IMAGEM 13
---------------	------------------------------	--------------------------	--------------------------------------	--------------

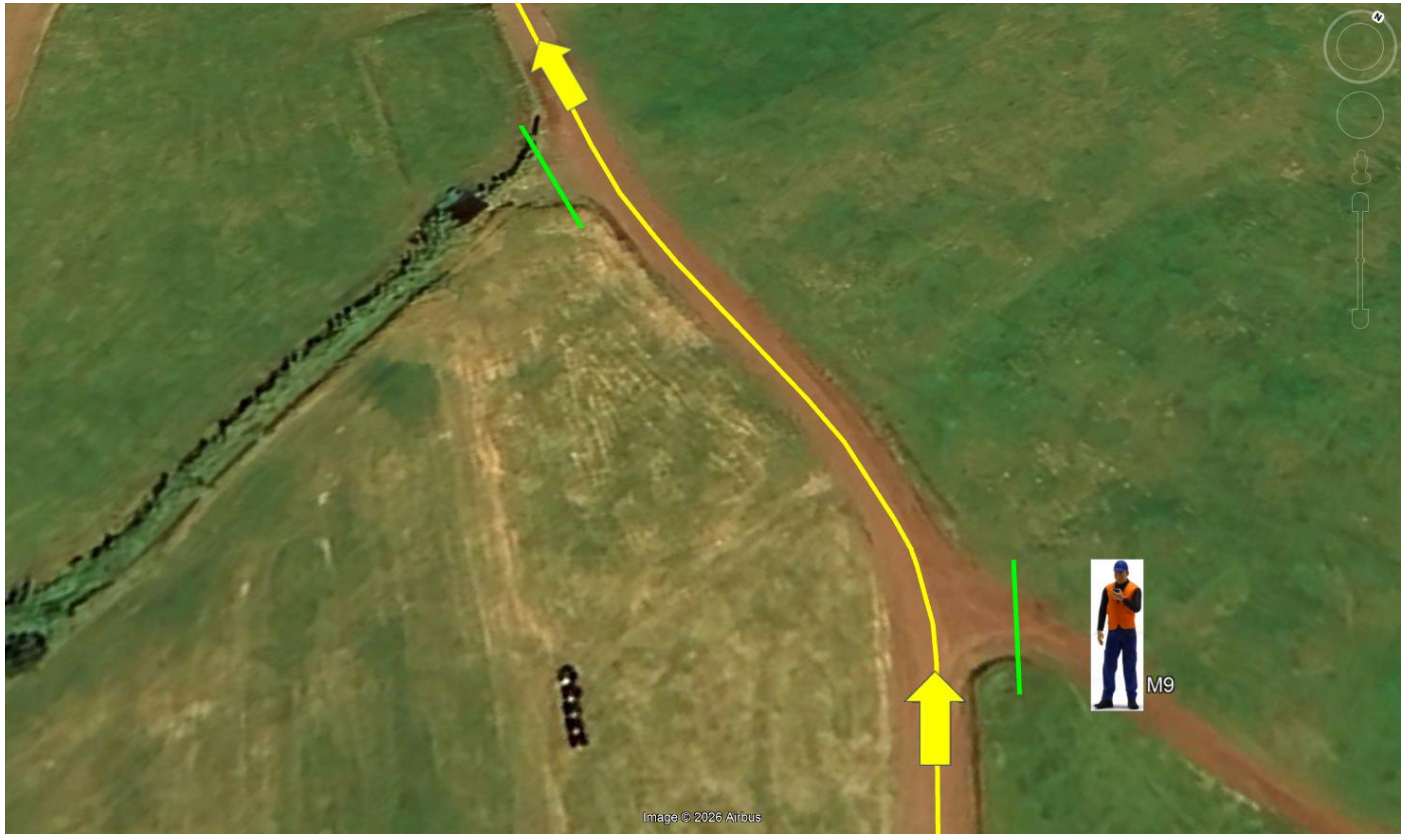

PEC Nº 4/6	KM PERCORRIDOS 13,140 Kms	TOTAL PEC: 13,140 Kms	NOME PEC: CALDEIRA / CANADA LARGA	IMAGEM 14
---------------	------------------------------	--------------------------	--------------------------------------	--------------

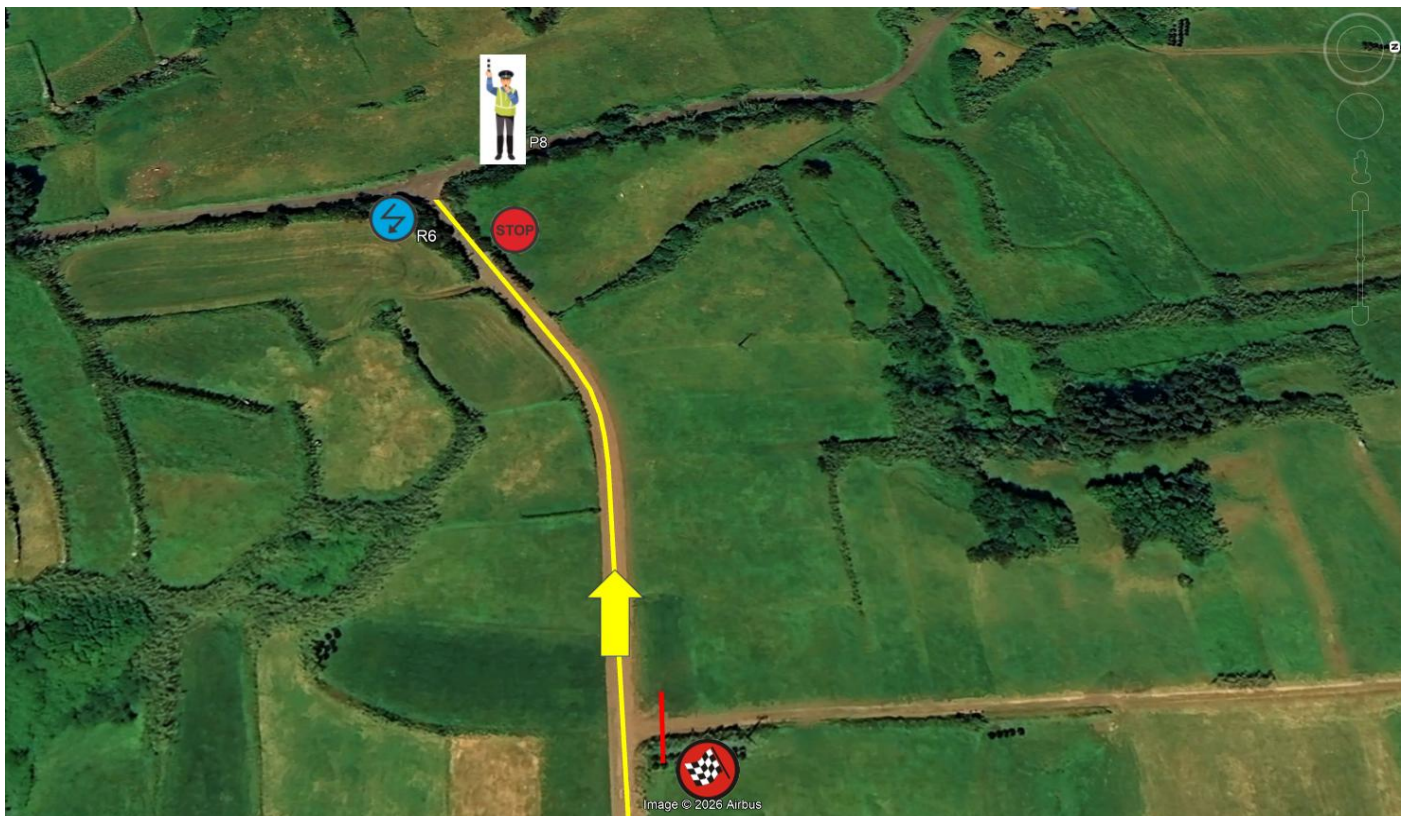



PEC	FECHO	Responsável Segurança	Observador FPAK	Adjunto Direção Prova	000	00	0	1.º
7	13h40	13H50	14H00	14H10	14H25	14H30	14H35	14H40
9	14h56	XXX	15H16	15H26	15H41	15H46	15H51	15H56

Chefe da PE / Chefe segurança PE	Délcio Caetano	961 897 493
Chefe montagem PE	Carlos Avila	918 534 540
Ponto de Radio	Vitor Silva	912 205 393
Medico PE	Dr. Antonio Iac	933 670 347
Reboque	Paulo Luis	963 516 789

Serviços de segurança e socorro		Contato
Viaturas de socorro	1 x Ambulância	292 391 102
	1 x Viatura Medica 1 x Viatura Desencarceramento	
Reboque	1 x Reboque	292 391 102
Hospital de Prevenção	Hospital da Horta	292 201 000
Autoridade	Chefe PSP	292 208 510

POLICIAS	Posição	Nome / Contato
Início PEC (Varadouro)	P1	292 391 102
Caminho da Ermida	P2	292 391 102
Miradouro Inicial (Zona de espetadores)	P3	292 391 102
Casa de Madeira	P4	292 391 102
Caminho de acesso ao Farol NOVO	P5	292 391 102
Fim PEC (Capelinhos)	P6	292 391 102

MARSHALS	Posição	Nome / Contato
Início PEC (Varadouro)	M1	Delcio Caetano – 961 897 493
Miradouro Inicial (Zona de espetadores)	M2	
Miradouro Junto à Casa de Pedra	M3	
Casa de Pedra (JEEP C/ RADIO)	M4	
Caminho antes do Farol NOVO	M5	
Farol NOVO (JEEP)	M6	
Última Curva antes da Reta FINAL	M7	

PONTO RADIO	Posição	Nome / Contato
Início PEC (Varadouro)	R1	Delcio Caetano – 961 897 493
Casa de Madeira (JEEP C/ RADIO)	R2	
Farol NOVO	R3	
Fim PEC (Capelinhos)	R4	

VIATURA INTERVENÇÃO RAPIDA	Posição	Nome / Contato
Casa de Pedra	VIR	Daniela Gomes – 965 674 342 João Pedro – 919 094 787

CONTROLADORES (Nome / Contato)	Posição	CONTROLADORES (Nome / Contato)	Posição
Manuel Sequeira – 962 393 458	CHC	Rui Rodrigues – 966 505 892	CHP
Paulo Sequeira -	CHC	Luis Rosa – 962 823 284	CHP
Pedro Moysan – 919 202 709	TT	Jose Carlos – 968 295 823	STOP
	TT	Hugo Bettencourt -	STOP

Saídas de emergência ate ao Hospital da Horta	
INICIO da PEC	Tempo previsto 25 minutos
Saída de emergência 1	Tempo previsto 30 minutos
FINAL da PEC	Tempo previsto 30 minutos

PEC Nº 7/9	KM PERCORRIDOS 0,000 Kms	TOTAL PEC: 6,200 Kms	NOME PEC: VARADOURO / VULCÃO DOS CAPELINHOS	IMAGEM 1
---------------	-----------------------------	-------------------------	--	-------------

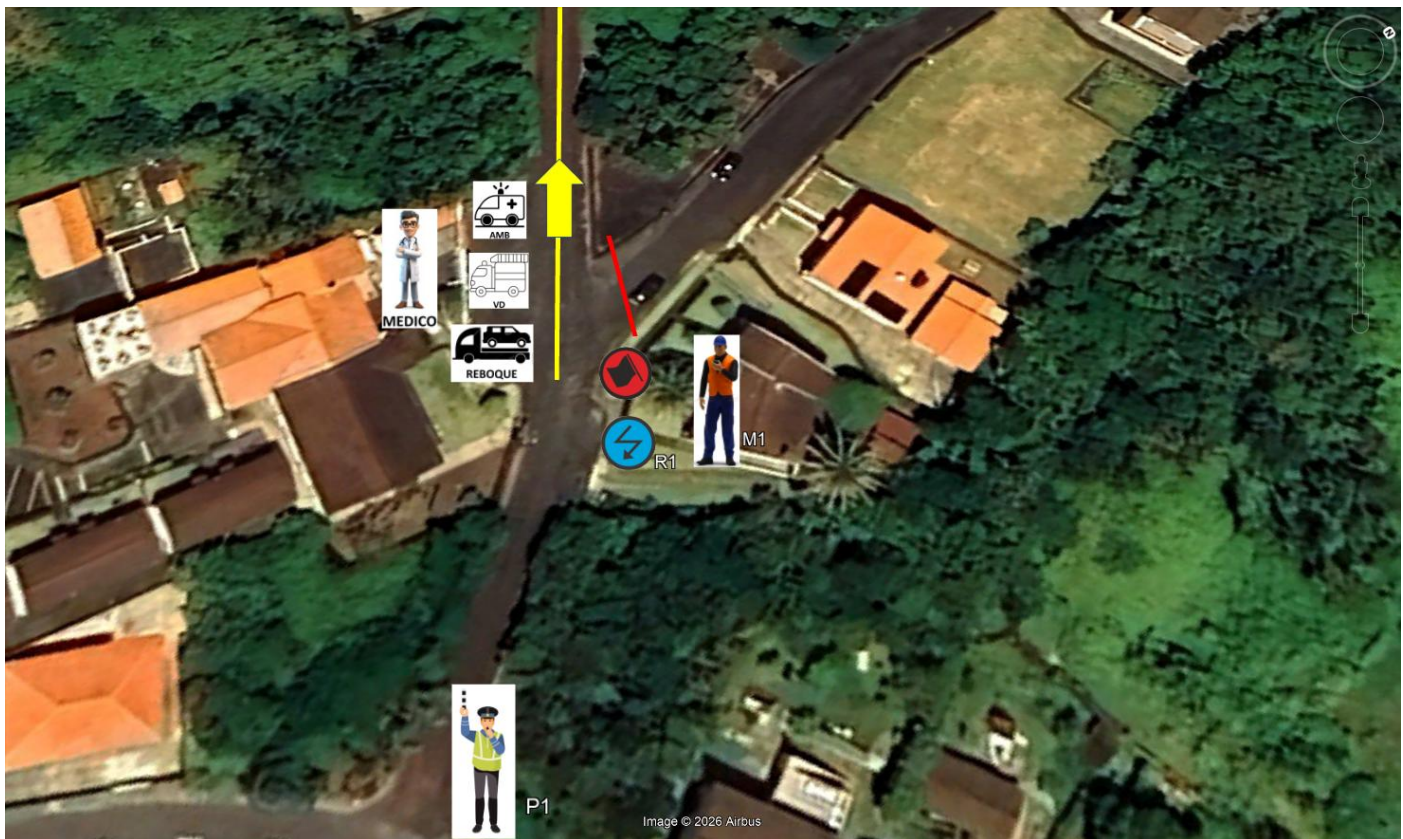

PEC Nº 7/9	KM PERCORRIDOS 0,150 Kms	TOTAL PEC: 6,200 Kms	NOME PEC: VARADOURO / VULCÃO DOS CAPELINHOS	IMAGEM 2
---------------	-----------------------------	-------------------------	--	-------------



PEC Nº 7/9	KM PERCORRIDOS 0,680 Kms	TOTAL PEC: 6,200 Kms	NOME PEC: VARADOURO / VULCÃO DOS CAPELINHOS	IMAGEM 3
----------------------	------------------------------------	--------------------------------	---	--------------------



PEC Nº 7/9	KM PERCORRIDOS 0,780 Kms	TOTAL PEC: 6,200 Kms	NOME PEC: VARADOURO / VULCÃO DOS CAPELINHOS	IMAGEM 4
----------------------	------------------------------------	--------------------------------	---	--------------------

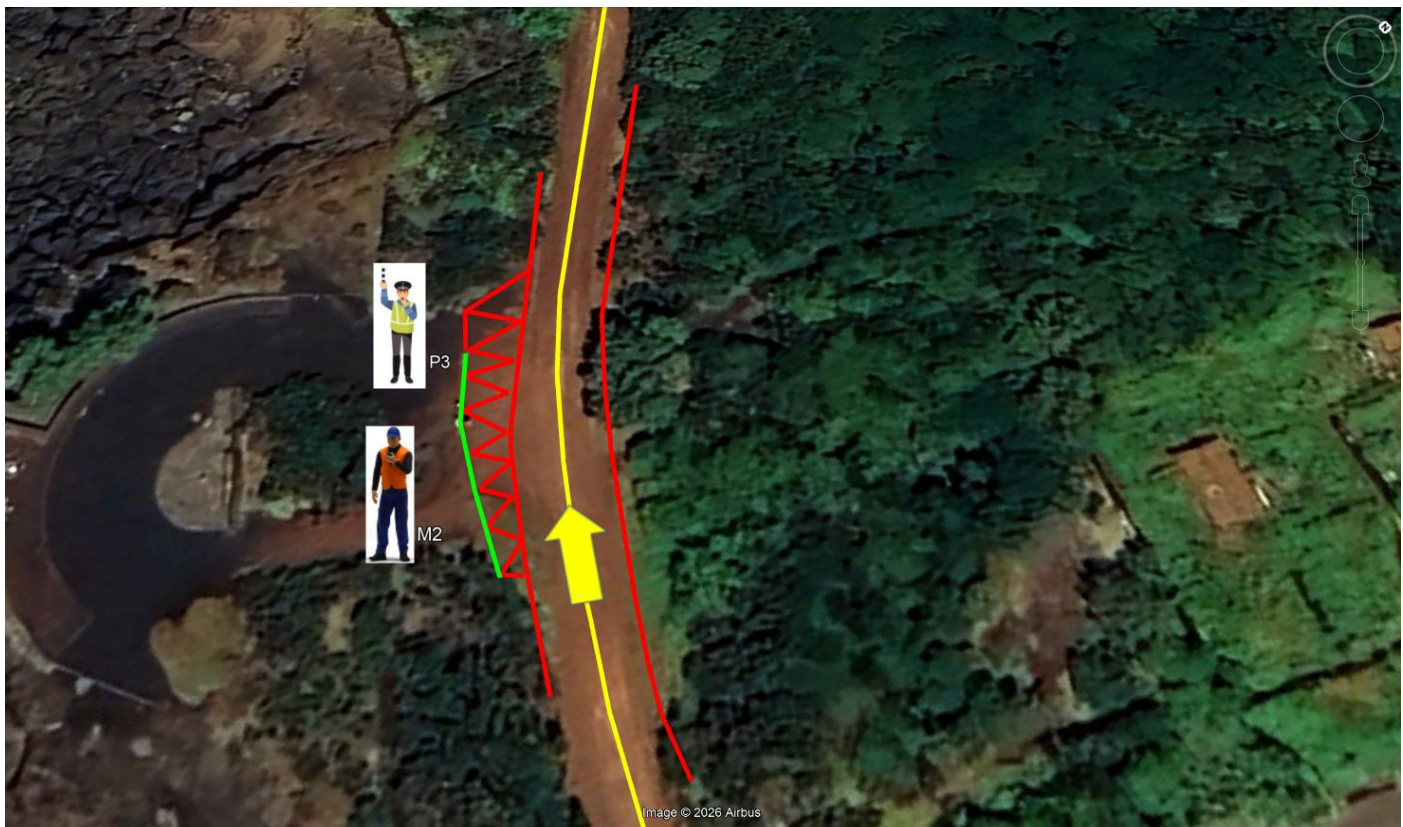

PEC Nº 7/9	KM PERCORRIDOS 0,880 Kms	TOTAL PEC: 6,200 Kms	NOME PEC: VARADOURO / VULCÃO DOS CAPELINHOS	IMAGEM 5
----------------------	------------------------------------	--------------------------------	---	--------------------



PEC Nº 7/9	KM PERCORRIDOS 1,250 Kms	TOTAL PEC: 6,200 Kms	NOME PEC: VARADOURO / VULCÃO DOS CAPELINHOS	IMAGEM 6
----------------------	------------------------------------	--------------------------------	---	--------------------



PEC Nº 7/9	KM PERCORRIDOS 1,810 Kms	TOTAL PEC: 6,200 Kms	NOME PEC: VARADOURO / VULCÃO DOS CAPELINHOS	IMAGEM 7
---------------	-----------------------------	-------------------------	--	-------------



PEC Nº 7/9	KM PERCORRIDOS 2,650 Kms	TOTAL PEC: 6,200 Kms	NOME PEC: VARADOURO / VULCÃO DOS CAPELINHOS	IMAGEM 8
---------------	-----------------------------	-------------------------	--	-------------

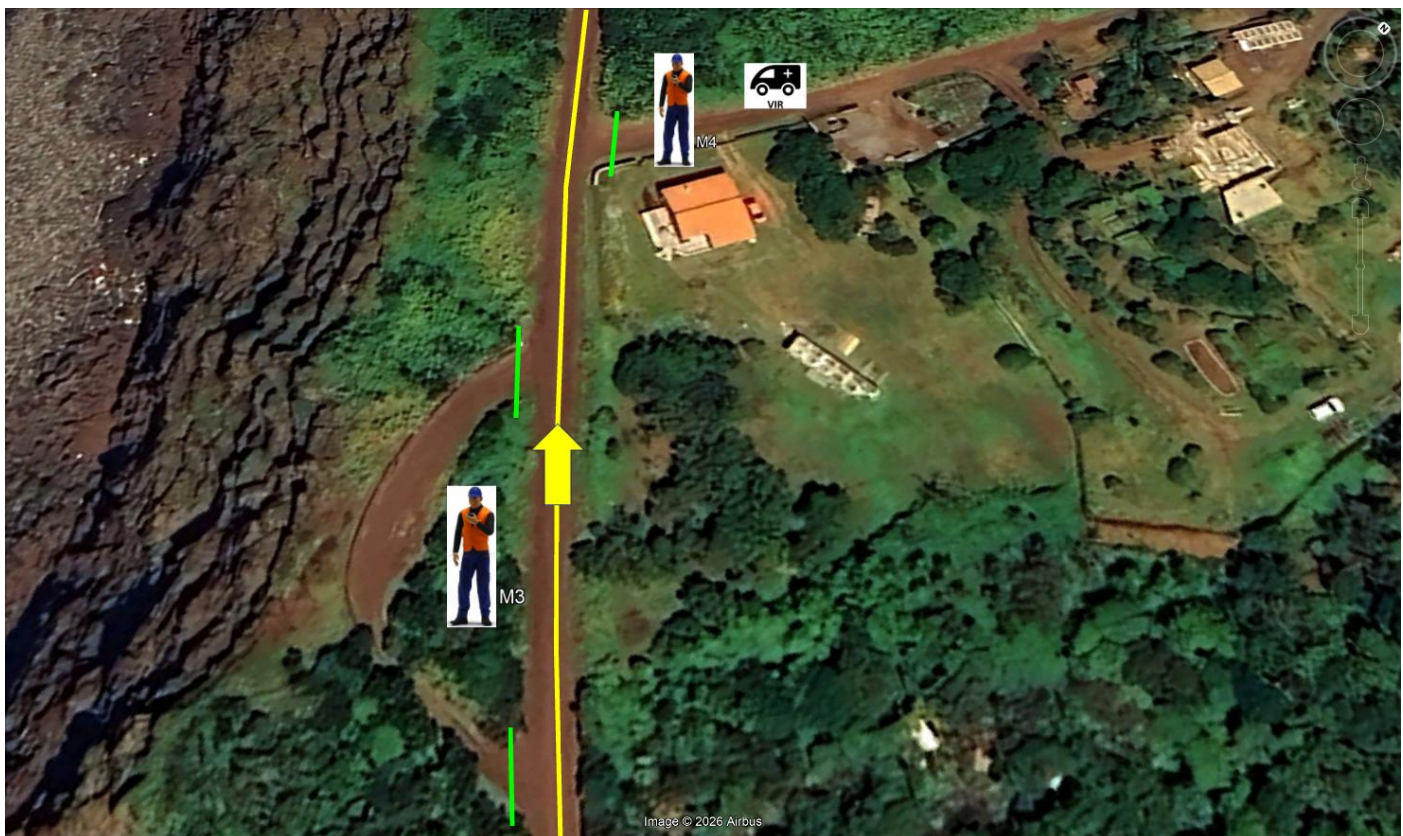

PEC Nº 7/9	KM PERCORRIDOS 3,150 Kms	TOTAL PEC: 6,200 Kms	NOME PEC: VARADOURO / VULCÃO DOS CAPELINHOS	IMAGEM 9
---------------	-----------------------------	-------------------------	--	-------------

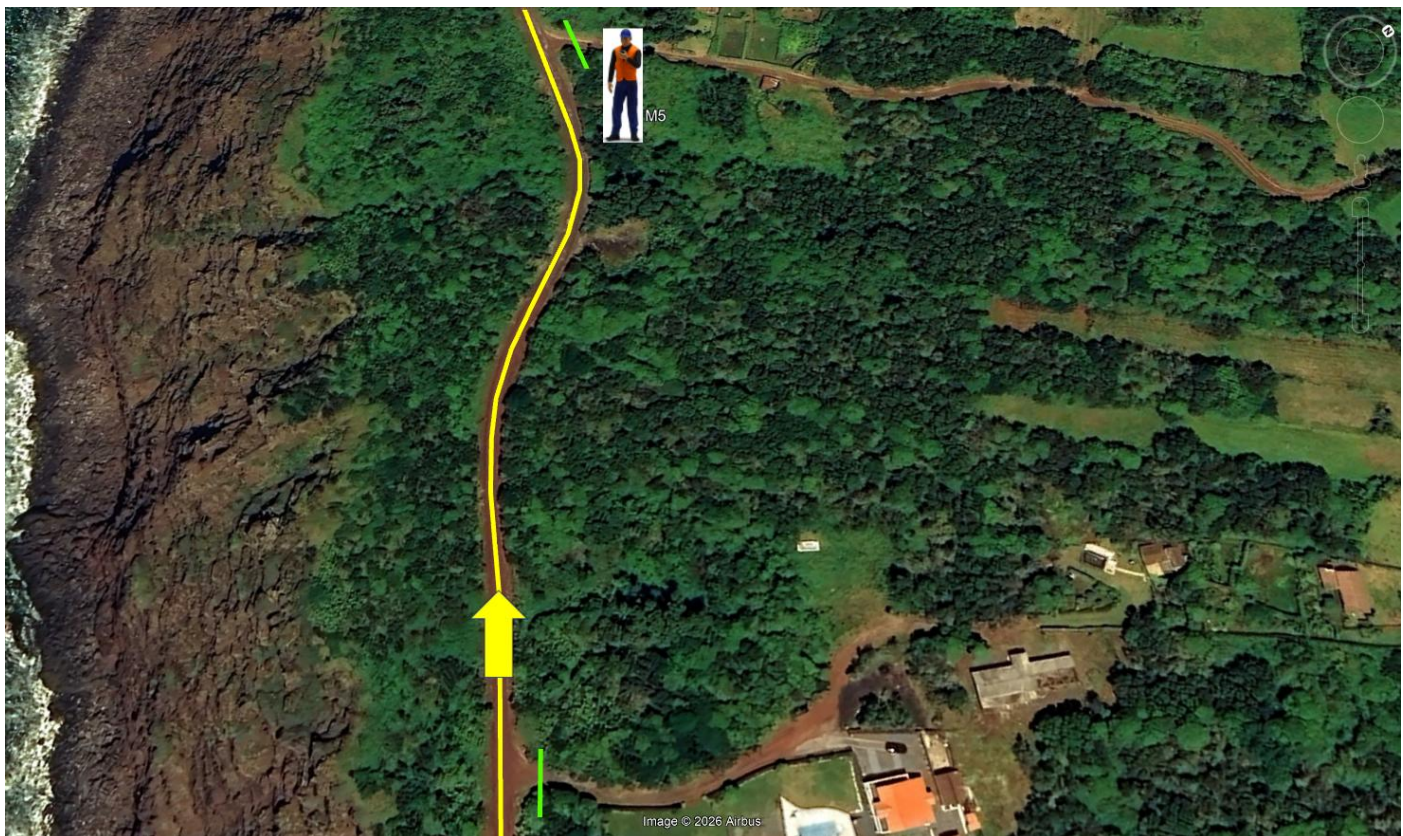

PEC Nº 7/9	KM PERCORRIDOS 3,950 Kms	TOTAL PEC: 6,200 Kms	NOME PEC: VARADOURO / VULCÃO DOS CAPELINHOS	IMAGEM 10
---------------	-----------------------------	-------------------------	--	--------------



PEC Nº 7/9	KM PERCORRIDOS 4,800 Kms	TOTAL PEC: 6,200 Kms	NOME PEC: VARADOURO / VULCÃO DOS CAPELINHOS	IMAGEM 11
---------------	-----------------------------	-------------------------	--	--------------



PEC Nº 7/9	KM PERCORRIDOS 5,330 Kms	TOTAL PEC: 6,200 Kms	NOME PEC: VARADOURO / VULCÃO DOS CAPELINHOS	IMAGEM 12
---------------	-----------------------------	-------------------------	--	--------------

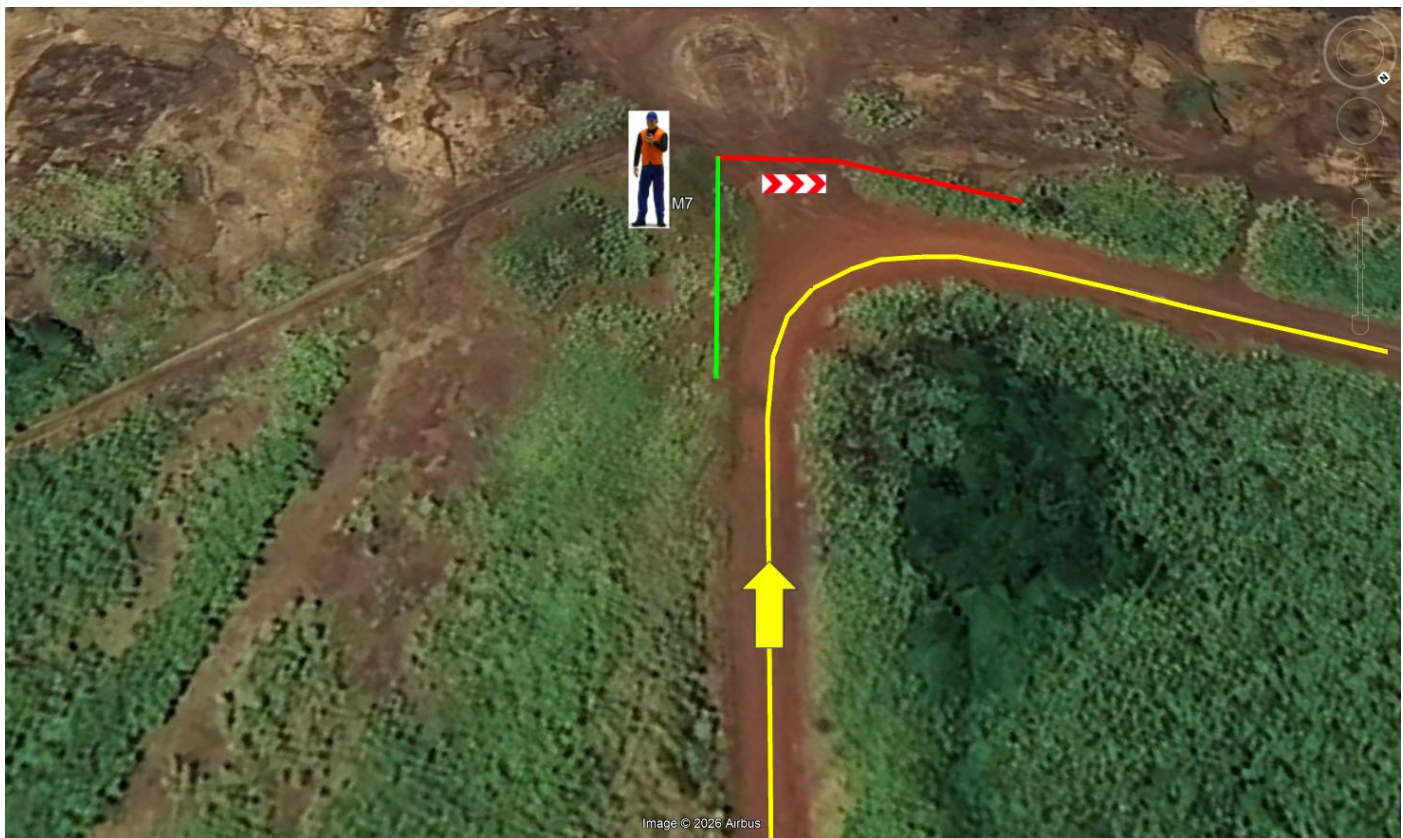

PEC Nº	KM PERCORRIDOS	TOTAL PEC:	NOME PEC:	IMAGEM
7/9	6,200 Kms	6,200 Kms	VARADOURO / VULCÃO DOS CAPELINHOS	13

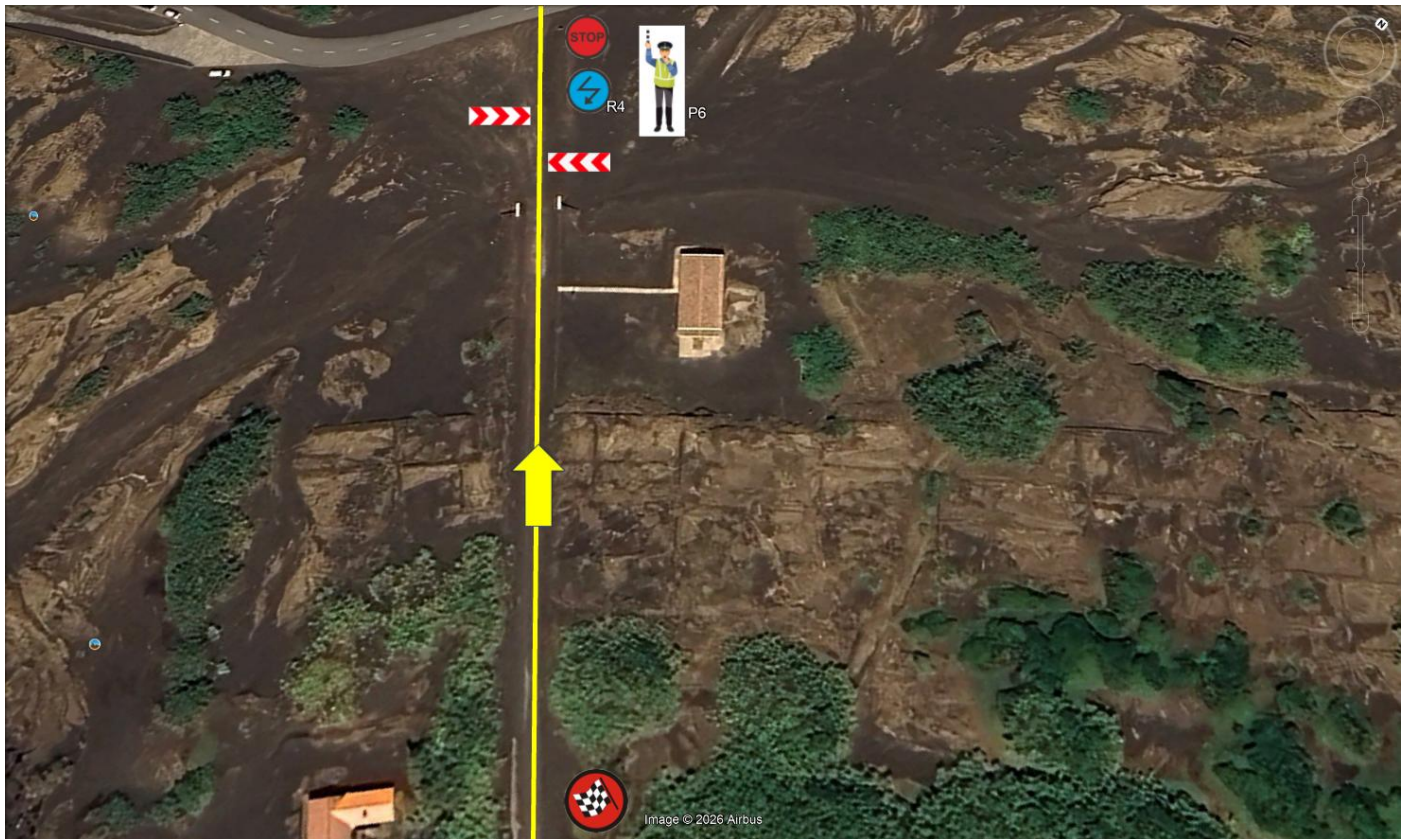



PEC	FECHO	Responsável Segurança	Observador FPAK	Adjunto Direção Prova	000	00	0	1.º
8	09H49	09H59	10H09	10H19	10H34	10H39	10H44	10H49
10	09H49		11H55	12H05	12H20	12H25	12H30	12H35

Chefe de PE / Chefe segurança PE	Délcio Caetano	961 897 493
Chefe Montagem PE	Carlos Avila	918 534 540
Ponto de Radio	Vitor Silva	912 205 393
Medico PE	Dra. Andreia Silva	919 873 935
Reboque	Gilberto Luis	968 183 823

Serviços de segurança e socorro		Contato
Viaturas de socorro	1 x Ambulância	292 391 102
	1 x Viatura Medica	
	1 x Viatura Desencarceramento	
Reboque	1 x Reboque	292 391 102
Hospital de Prevenção	Hospital da Horta	292 201 000
Autoridade	Chefe PSP	292 208 510

POLICIAS	Posição	Nome / Contato
Início PEC (Caminho do Goulart)	P1	292 391 102
Curva do Caminho do Goulart	P2	292 391 102
Caminho Acesso as Adegas Norte Pequeno	P3	292 391 102
Ramal do Imperio do Norte Pequeno	P4	292 391 102
Fim PEC (Trupes)	P5	292 391 102

MARSHALS	Posição	Nome / Contato
Início PEC (Caminho do Goulart)	M1	Nilton Lacerda - 963 369 692
Curva do Caminho do Goulart	M2	
Caminho que dá a volta ao Cabeço Verde	M3	
Fonte dos Namorados (JEEP)	M4	Francisco Silva – 964 738 011
Acesso ao Caminho de Acesso às Adegas NP	M5	
Acesso às Antenas do Cabeço Verde	M6	

PONTO RADIO	Posição	Nome / Contato
Início PEC (Caminho do Goulart)	R1	Nilton Lacerda - 963 369 692
Curva do Caminho do Goulart	R2	
Ramal do Imperio do Norte Pequeno	R3	
Fim PEC (Trupes)	R4	

VIATURA INTERVENÇÃO RAPIDA	Posição	Nome / Contato
Curva do Caminho do Goulart	VIR1	Marisa Sales – 933 247 986
		Sabrina Silveira – 919 752 569

CONTROLADORES (Nome / Contato)	Posição	CONTROLADORES (Nome / Contato)	Posição
Nilzo Fialho – 962 927 455	CHC	Hugo Goulart – 963 730 150	CHP
Andreas Merz – 924 070 077	CHC	Marco Goulart – 964 353 313	CHP
Bruno Rosa – 964 805 004	TT	Guilherme Amaral – 932 273 717	STOP
Bruno Gonçalves -	TT	Pedro Mourinho – 927 880 907	STOP

Saídas de emergência ate ao Hospital da Horta	
INICIO da PEC	Tempo previsto 30 minutos
Saída de emergência 1	Tempo previsto 28 minutos
FINAL da PEC	Tempo previsto 27 minutos

PEC Nº 8/10	KM PERCORRIDOS 0,000 Kms	TOTAL PEC: 6,610 Kms	NOME PEC: CAMINHO DO GOULART / TRUPES	IMAGEM 1
----------------	-----------------------------	-------------------------	--	-------------

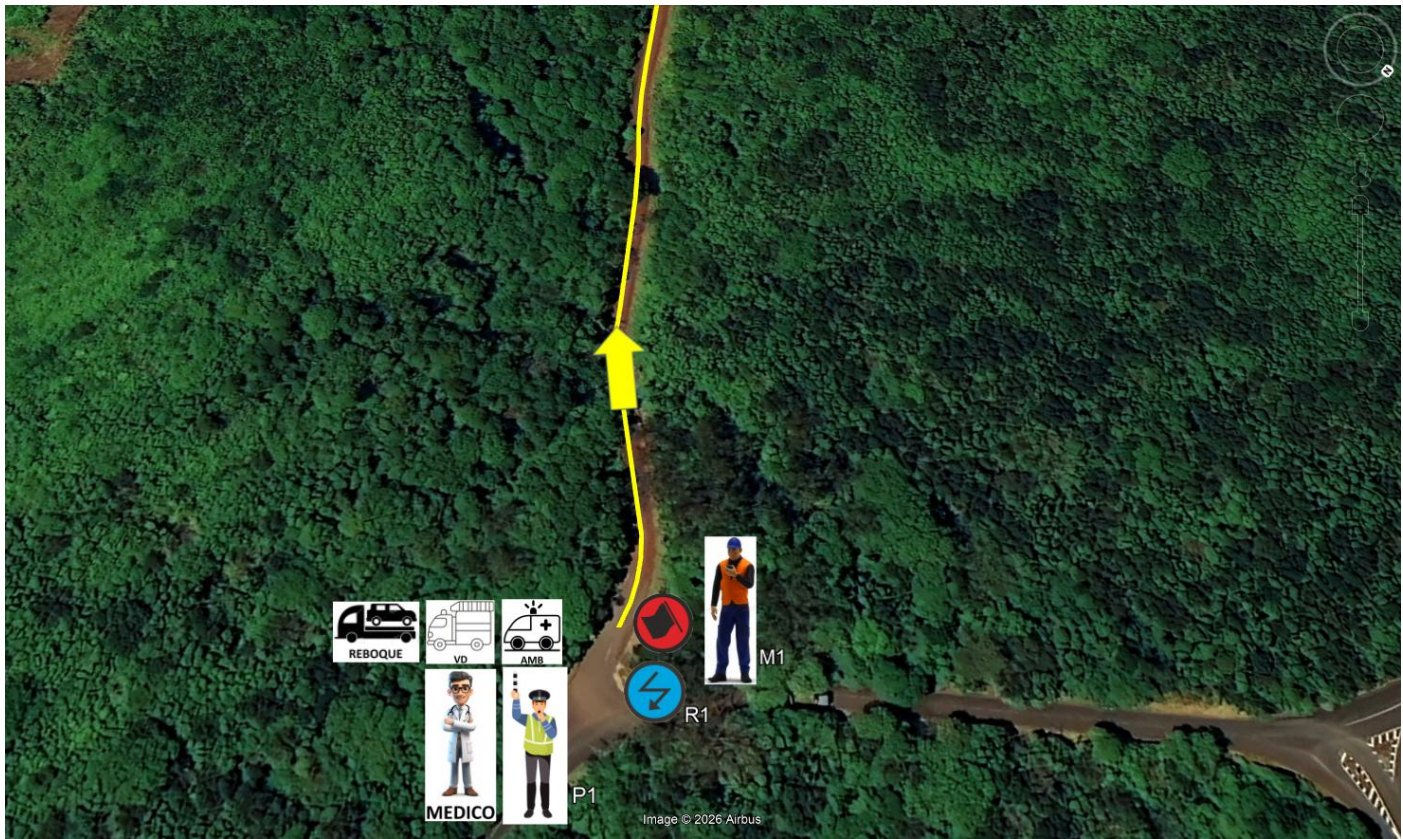

PEC Nº 8/10	KM PERCORRIDOS 1,230 Kms	TOTAL PEC: 6,610 Kms	NOME PEC: CAMINHO DO GOULART / TRUPES	IMAGEM 2
----------------	-----------------------------	-------------------------	--	-------------

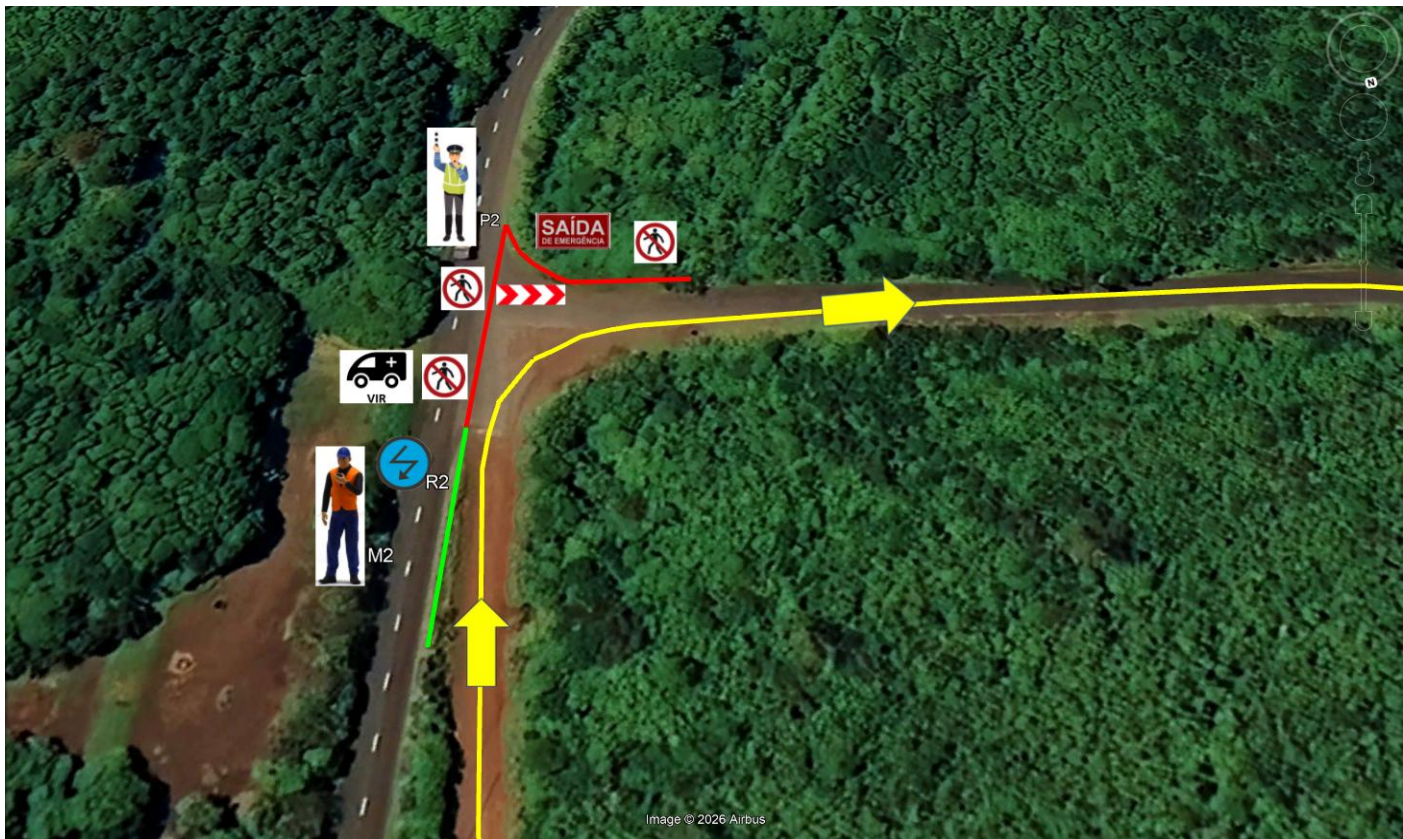

PEC Nº 8/10	KM PERCORRIDOS 1,480 Kms	TOTAL PEC: 6,610 Kms	NOME PEC: CAMINHO DO GOULART / TRUPES	IMAGEM 3
-----------------------	------------------------------------	--------------------------------	---	--------------------

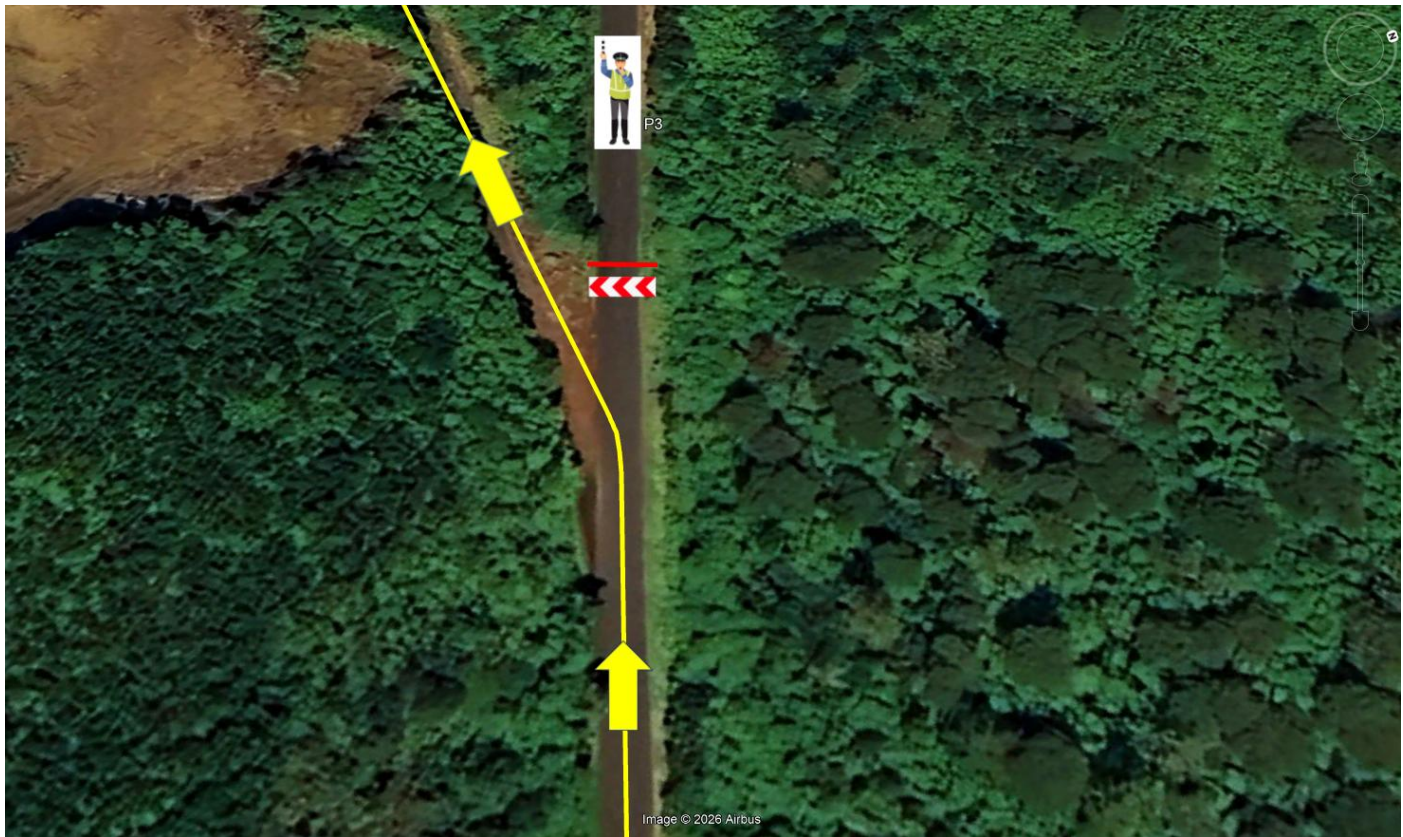

PEC Nº 8/10	KM PERCORRIDOS 1,720 Kms	TOTAL PEC: 6,610 Kms	NOME PEC: CAMINHO DO GOULART / TRUPES	IMAGEM 4
-----------------------	------------------------------------	--------------------------------	---	--------------------

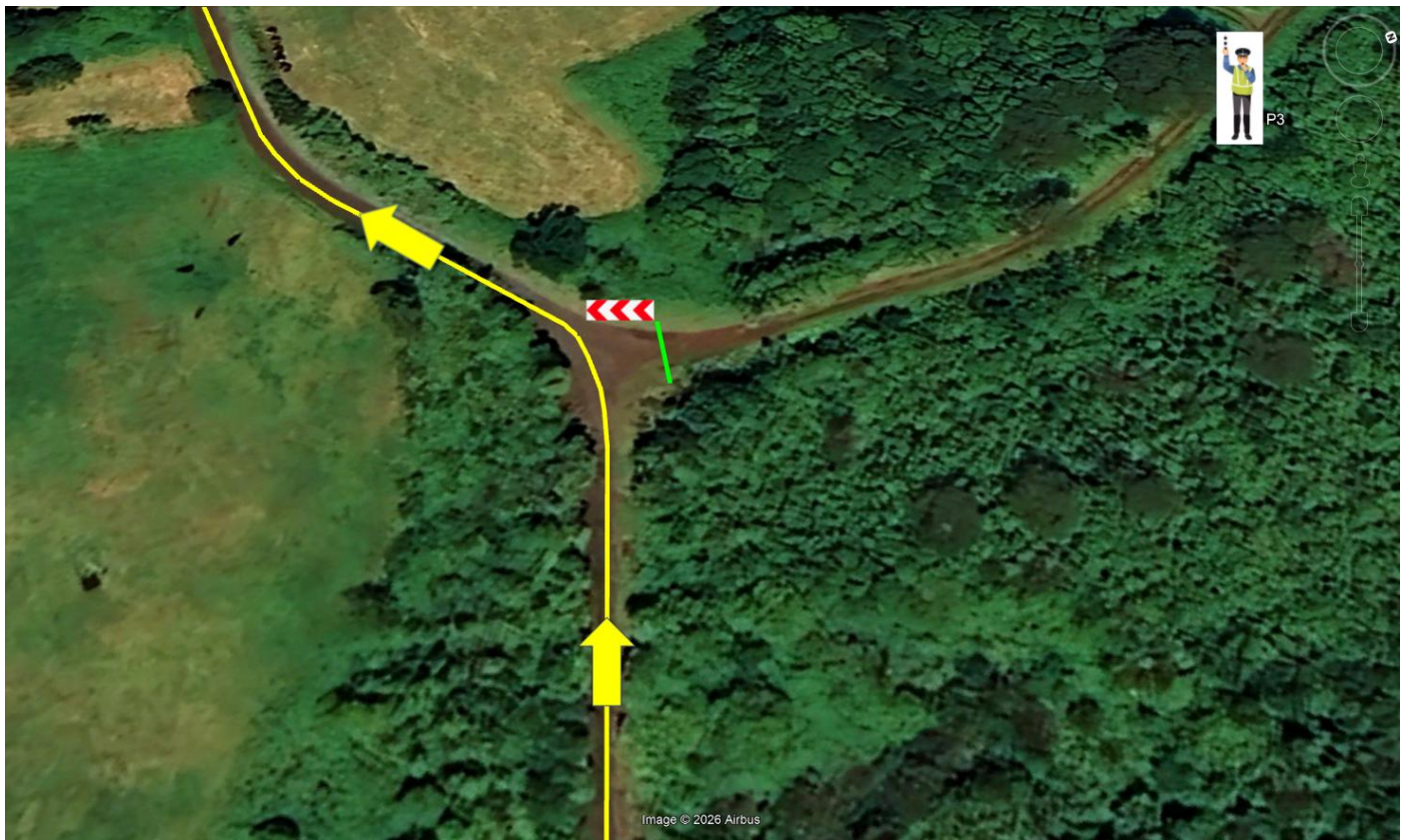

PEC Nº 8/10	KM PERCORRIDOS 1,900 Kms	TOTAL PEC: 6,610 Kms	NOME PEC: CAMINHO DO GOULART / TRUPES	IMAGEM 5
-----------------------	------------------------------------	--------------------------------	---	--------------------

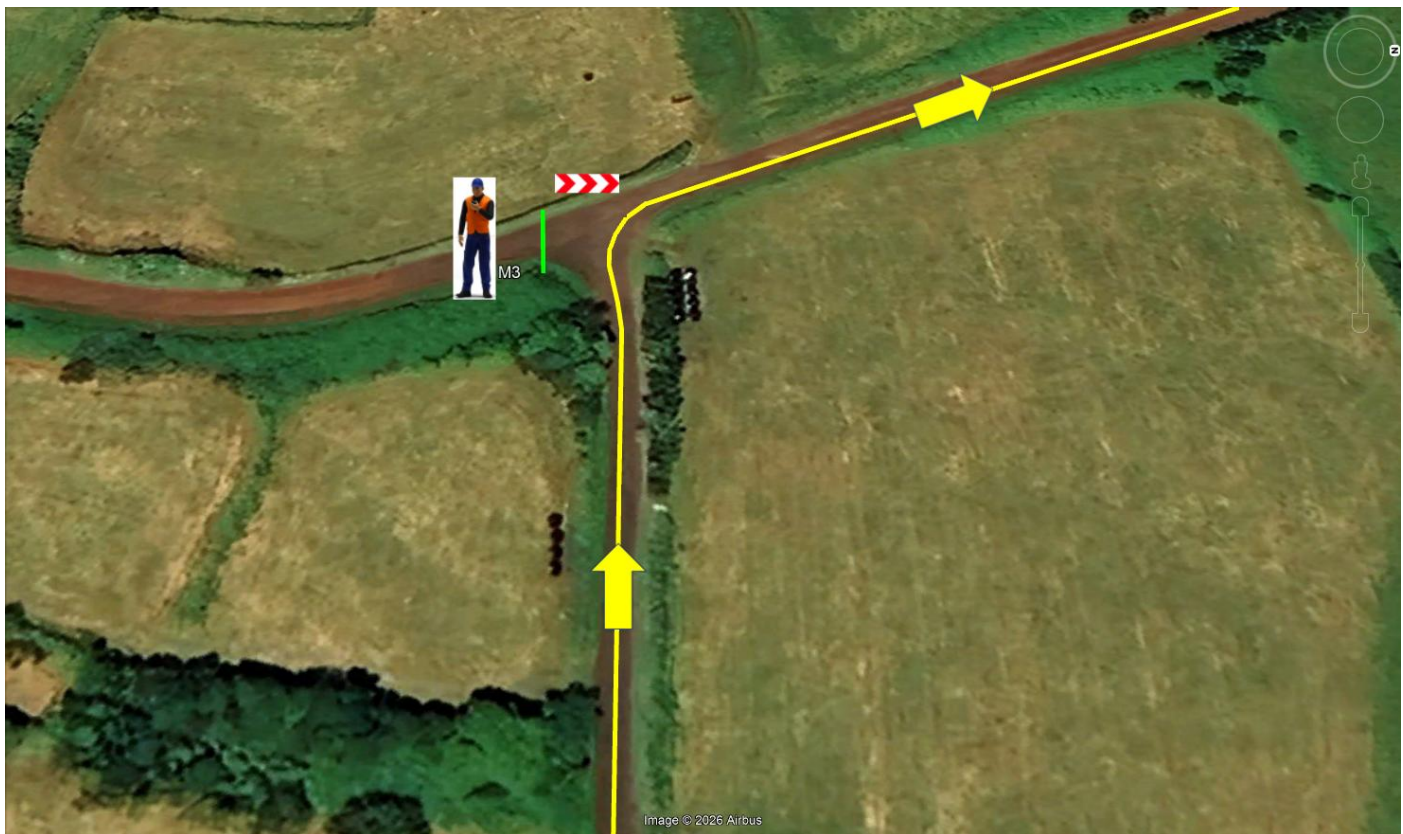

PEC Nº 8/10	KM PERCORRIDOS 2,390 Kms	TOTAL PEC: 6,610 Kms	NOME PEC: CAMINHO DO GOULART / TRUPES	IMAGEM 6
-----------------------	------------------------------------	--------------------------------	---	--------------------

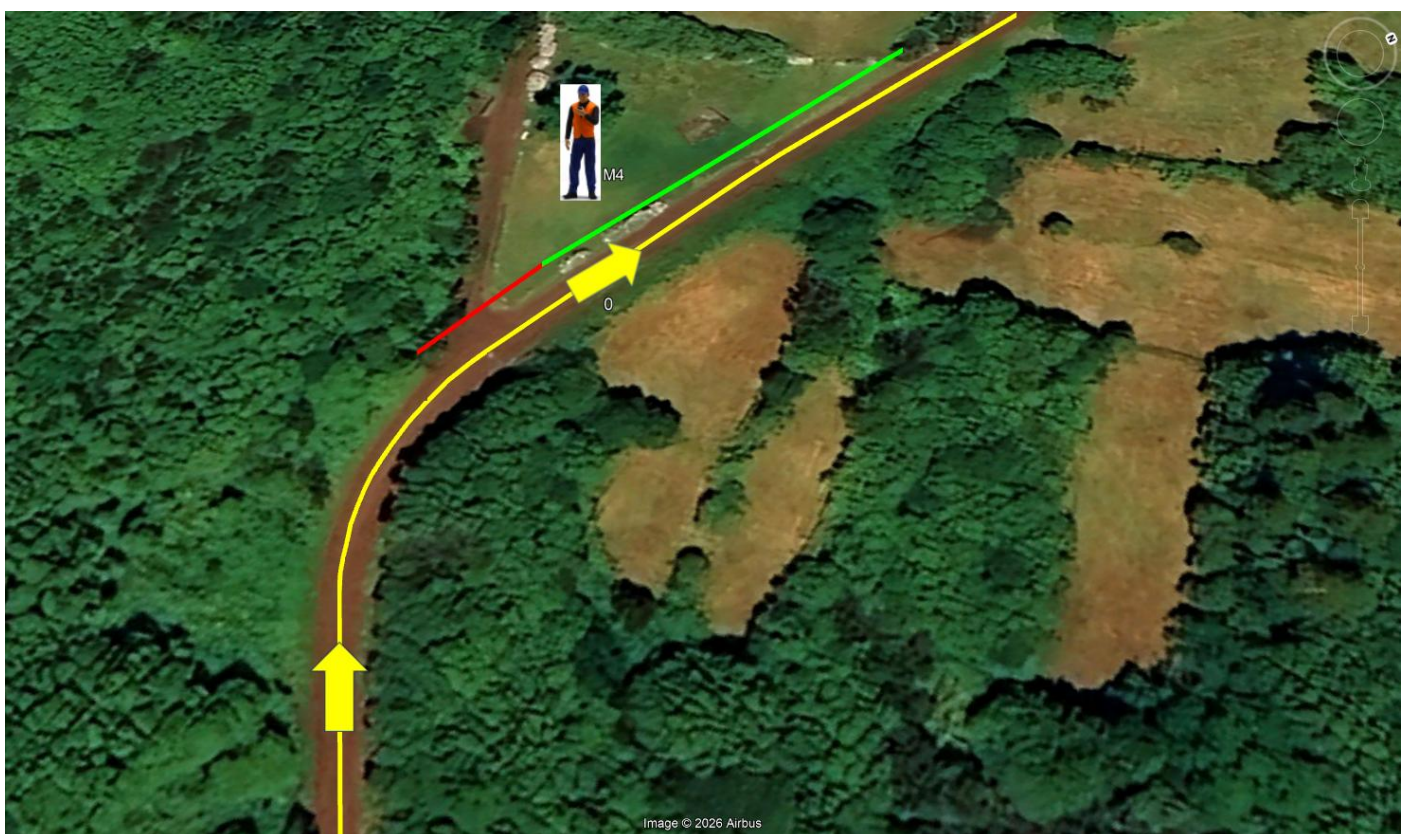

PEC Nº 8/10	KM PERCORRIDOS 3,280 Kms	TOTAL PEC: 6,610 Kms	NOME PEC: CAMINHO DO GOULART / TRUPES	IMAGEM 7
-----------------------	------------------------------------	--------------------------------	---	--------------------



PEC Nº 8/10	KM PERCORRIDOS 3,700 Kms	TOTAL PEC: 6,610 Kms	NOME PEC: CAMINHO DO GOULART / TRUPES	IMAGEM 8
-----------------------	------------------------------------	--------------------------------	---	--------------------

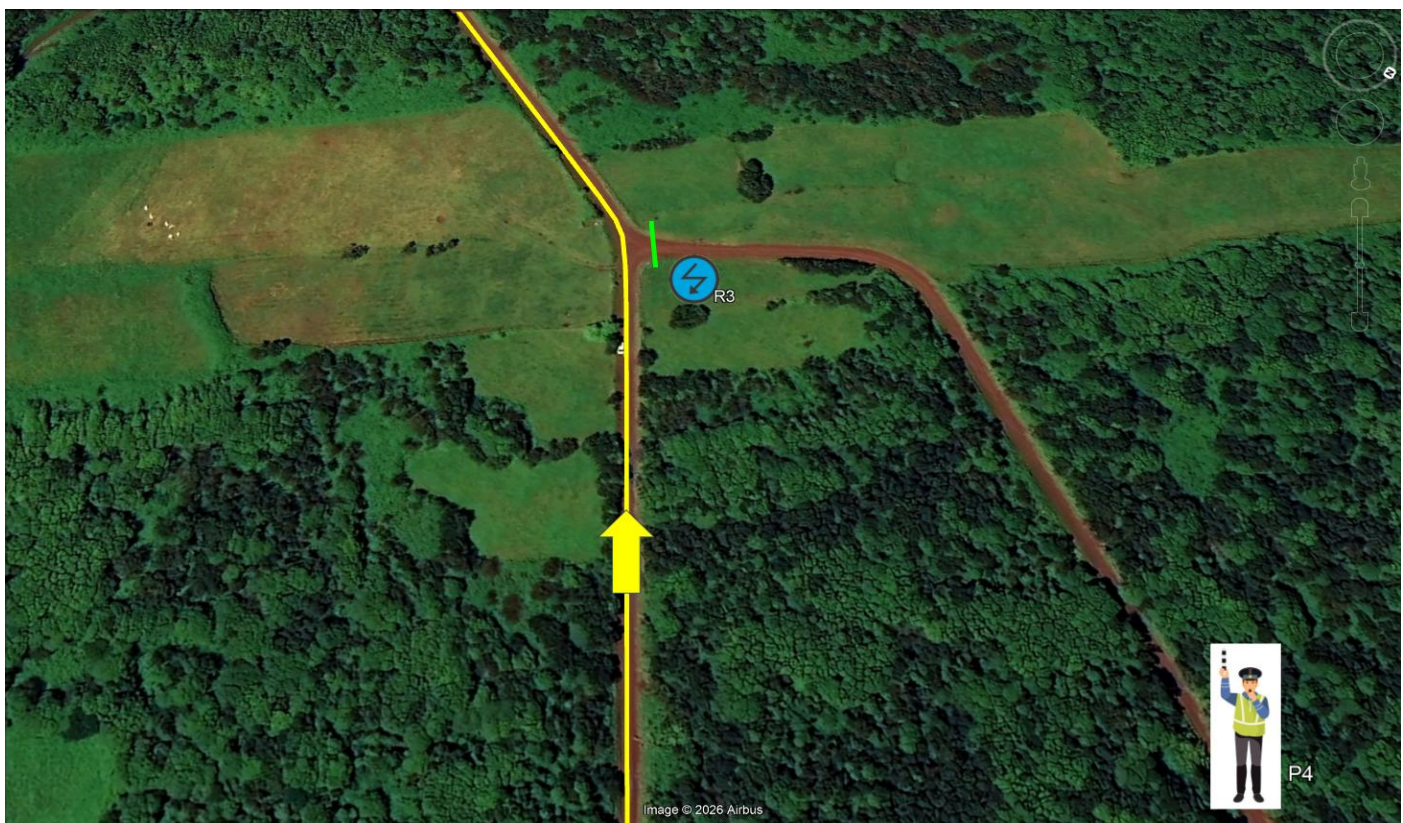

PEC Nº 8/10	KM PERCORRIDOS 5,250 Kms	TOTAL PEC: 6,610 Kms	NOME PEC: CAMINHO DO GOULART / TRUPES	IMAGEM 9
----------------	-----------------------------	-------------------------	--	-------------

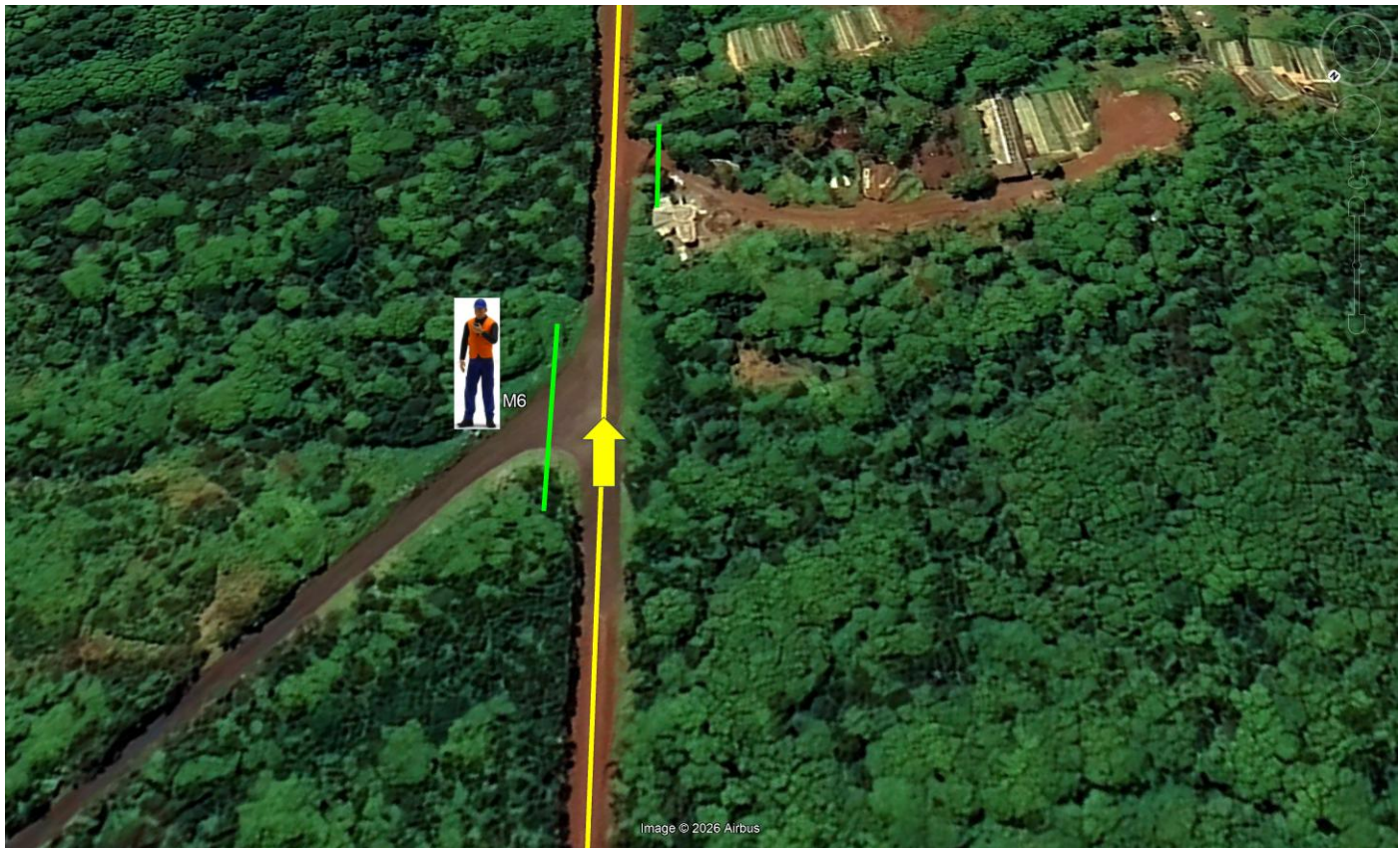

PEC Nº 8/10	KM PERCORRIDOS 6,320 Kms	TOTAL PEC: 6,610 Kms	NOME PEC: CAMINHO DO GOULART / TRUPES	IMAGEM 10
----------------	-----------------------------	-------------------------	--	--------------

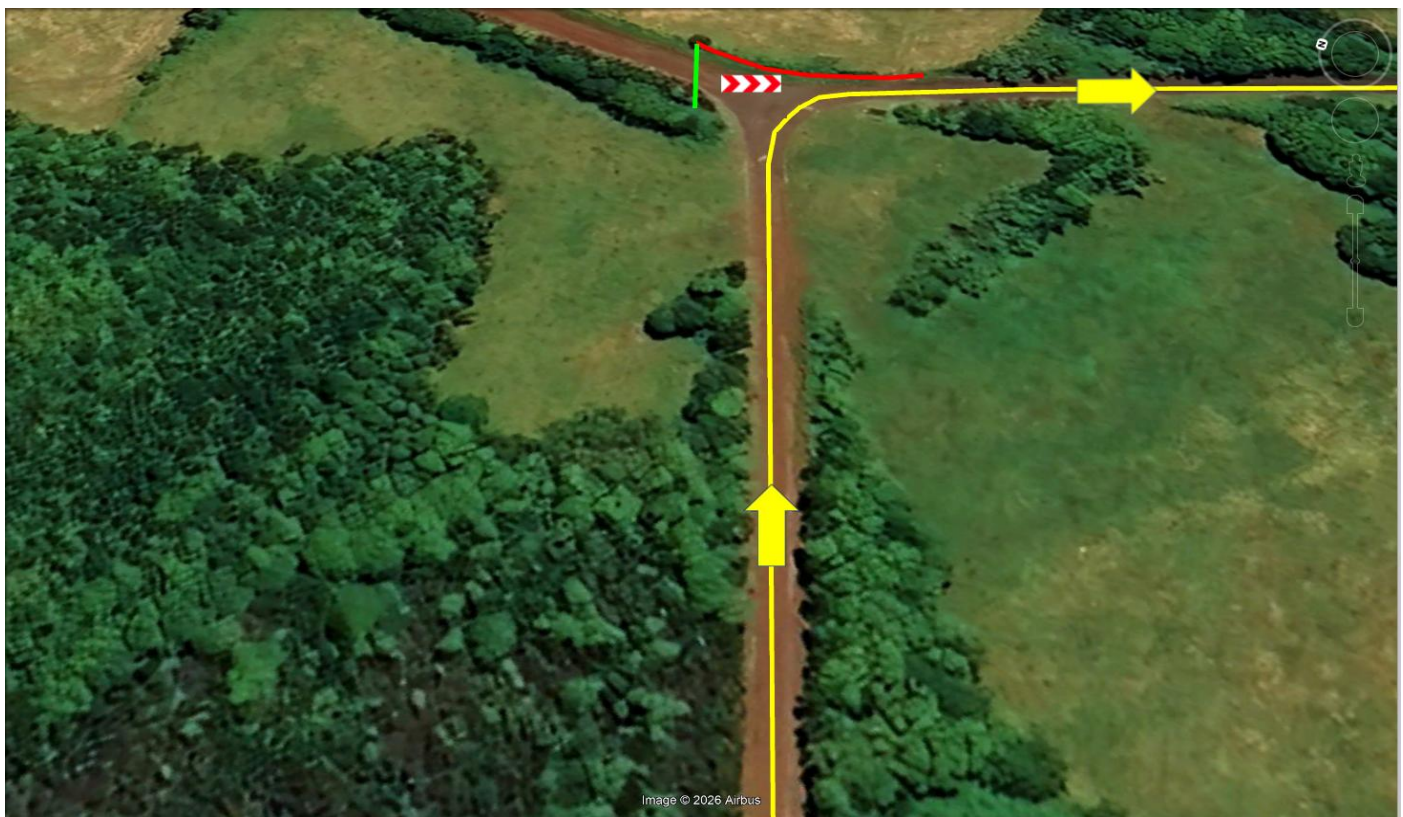

PEC Nº	KM PERCORRIDOS	TOTAL PEC:	NOME PEC:	IMAGEM
8/10	6,610 Kms	6,610 Kms	CAMINHO DO GOULART / TRUPES	11

