

**Data:** 23.03.2026                      **Hora:** 14:00                      **Documento** 01.01  
**Assunto:** Aditamento 1  
**De:** Comissão Organizadora  
**Para:** Todos os concorrentes / Equipas                      **Nº de Páginas:** 5



**O regulamento particular sofre as seguintes alterações:**

PROGRAMA - HORÁRIO			
DATA	HORA	PROGRAMA	LOCAL
(...)			
28-03-2026 (Sábado)	09:00 ⇔ 10:00	Entrega da documentação aos Órgãos de Comunicação Social	Secretariado da Prova/Evento – Biblioteca Municipal de Murça (N 41º 24.372 / W 7º 28.094)
	<del>09:00</del> 09:30	<b>BRIEFING DE SEGURANÇA</b>	Auditório da Câmara Municipal de Murça (N 41º 24.499' / W 7º 27.226')
	<del>09:30</del> 10:00	Entrada das viaturas em Parque de Pré-partida TODAS AS CATEGORIAS	EN 15
	<del>10:00</del> 10:30	FECHO DA PISTA	
	<del>12:30 *</del> 13:00 *	1ª Subida de treinos oficiais	
	(Hora Prevista)	2ª Subida de treinos oficiais	
15:00 * (Hora Prevista)	1ª SUBIDA OFICIAL		
29-03-2026 (Domingo)	<del>09:30</del> 10:00	Entrada das viaturas em Parque de Pré-partida TODAS AS CATEGORIAS	EN 15
	<del>10:00</del> 10:30	FECHO DA PISTA	
	<del>12:30 *</del> 13:00 *	3ª Subida de treinos oficiais	
	(Hora Prevista)	2ª SUBIDA OFICIAL	
15:00 * (Hora Prevista)	3ª SUBIDA OFICIAL		
(...)			

\* - Tratando-se de hora prevista, a mesma pode ser atrasada ou antecipada conforme o decorrer das subidas.

(...)

## Art. 2 – OFICIAIS DA PROVA / EVENTO

CARGO	NOME	LICENÇA N.º
Presidente do Colégio de Comissários Desportivos	Jorge Castanheira	CDI PT26/0083
Comissários Desportivos	Ricardo Coelho	CDA PT26/1872
	Fernando Sousa	CDA PT26/1639
Secretária do Colégio de Comissários Desportivos	Mélanie Royer	CDA PT26/0086
(...)		
<b>Delegado Médico FPAK</b>	<b>Em aditamento</b>	<b>Em aditamento</b>
(...)		
Comissário Técnico Chefe	Ricardo Faria <del>Mónica Santos</del>	CTC PT26/3023 <del>Em Aditamento</del>
Comissário Técnico Chefe Adjunto	Hélio Vicente	Em Aditamento
Comissários Técnicos	Mónica Santos	CT PT26/2573
	Jorge Rodrigues	CTC PT26/0272
	Diogo Esteves	CT PT26/2779
	Nuno Azevedo	CTC PT26/0472
	Alda Vitorino	Em Aditamento
	Lino Santos	CTE PT26/3045
	Francisca Manso	CTE PT26/3043
(...)		
Responsável de Segurança	Pedro Castanheira	DPA PT26/2030
Adjuntos do Responsável de Segurança	José Rodrigues	DPA PT26/2242
	António Nobre	CDA PT26/0860
Coordenador de Segurança	Ricardo Ferreira	DPA PT26/2244
(...)		
Responsável pelo Parque de Pré-Partida	Helder Rodrigues	DPA PT26/2243
Responsável pela Partida	Beatriz Pereira	DPE PT26/2036
(...)		
Responsável pela Rede Rádio	Paulo Lobão	CC PT26/2248
Relações com os Concorrentes	Jorge Azevedo	CDA PT26/2027
	Luis Sá Carneiro	CDA PT26/2245
Relações com a Comunicação Social	Paulo Neves	AD PT26/2253
Responsáveis pelo Protocolo e Cerimónia de Pódio	Adelaide João Amorim	DPE PT26/2035
	Catarina Oliveira	DPE PT26/2298
Responsável pela Logística	Paulo Machado	AD PT26/2251
Responsável pela Cronometragem	Fátima Carvalho	CROI PT26/0656
Responsável pelos Resultados da Prova	Mário Bandeira	CROI PT26/0654
Médico Chefe da Prova	Tiago Calheiros (Dr)	MC PT26/2550
Emergência Médica da Prova	Mariana Rangel (Dra)	M PT26/2300

(...)

**ANEXOS**

**ANEXO I – PERFIL DO PERCURSO**

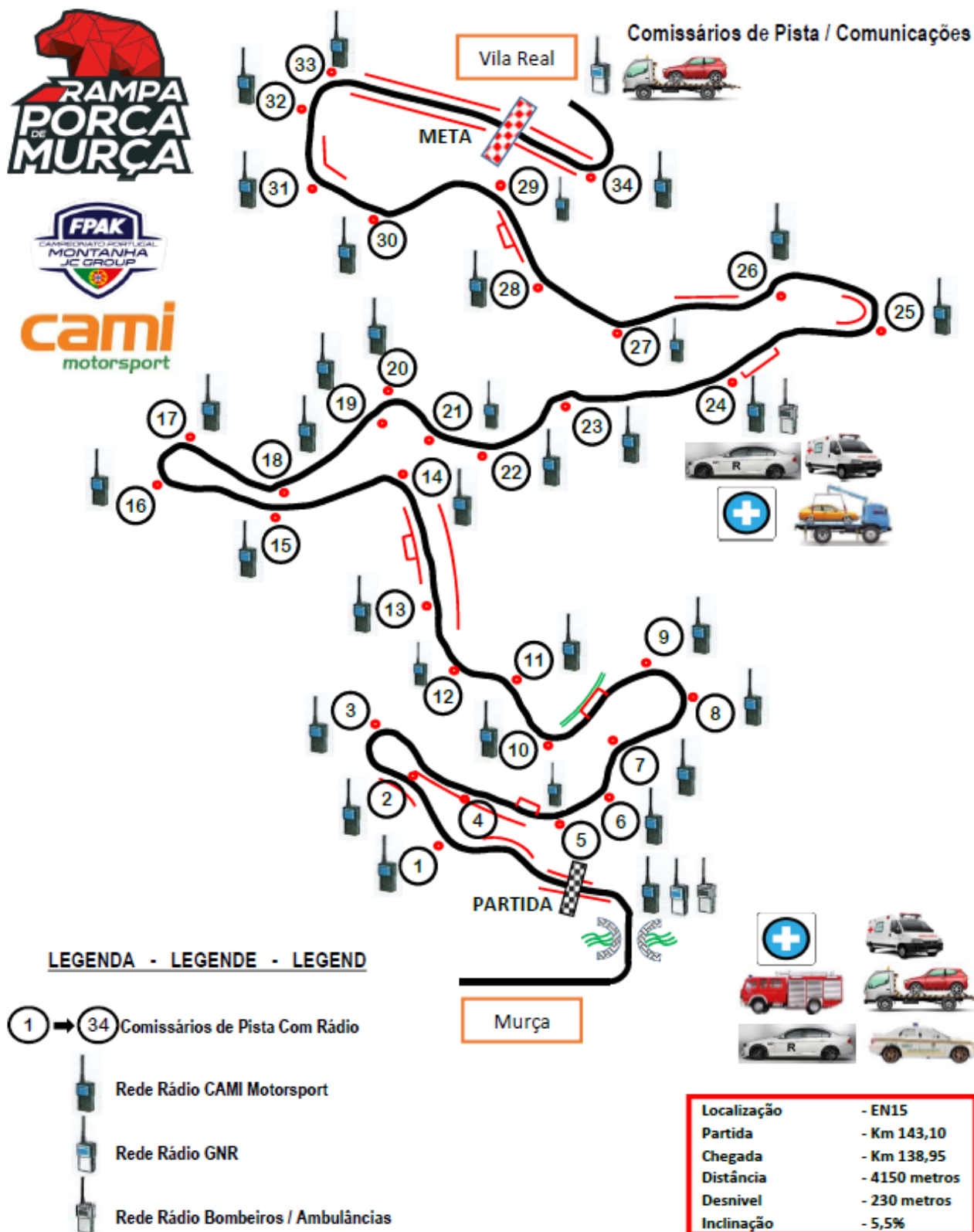



(...)

**ANEXO IV – PARQUE DE ASSISTÊNCIA**

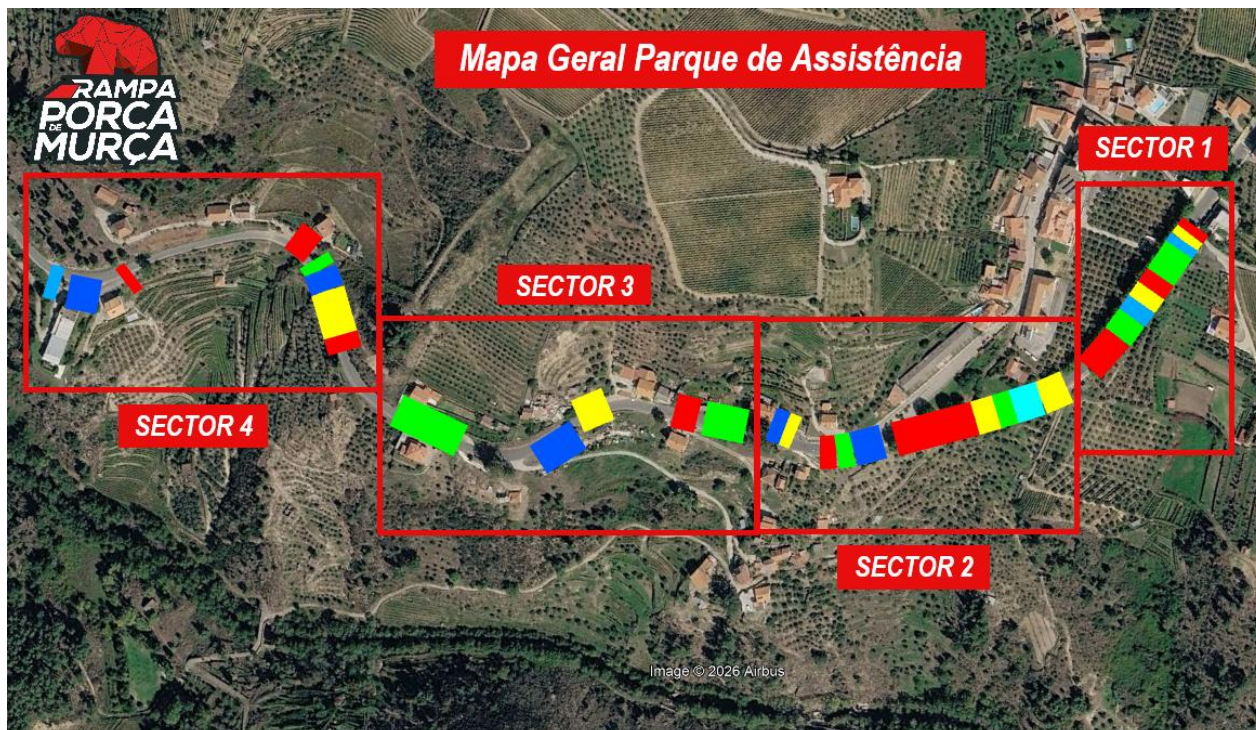

(...)

**ANEXO VII – OUTRAS INFORMAÇÕES**

**Horário selagens**

- O local das selagens será no Parque de estacionamento do Centro Comercial Murça XXI .



- Serão realizadas na sexta-feira, dia 27 de março de 2026, nas horas indicadas no quadro abaixo:

Hora	Carro 1	Carro 2	Carro 3
11h30	199	277	288
11h40	56	59	126
11h50	79	127	150
12h00	155	170	157
12h10	292	75	100
12h20	101	102	128
12h30	153	158	165
12h40	175	146	154

12h50	255	258	260
14h00	227	251	252
14h10	253	36	80
14h20	81	82	151
14h30	152	211	212
14h40	259	272	276
14h50	300	301	302
15h00	254	257	280
15h10	282	290	44
15h20	51	52	210
15h30	103	---	---
<b>Viaturas GT</b>			
16h00 as 17h00	As viaturas serão seladas no seu local de assistência, estas têm de estar levantadas do chão para as selagens de caixas e diferenciais a partir das 16:00		
<b>Viaturas Protótipos</b>			
17h00 as 18h00	As viaturas serão seladas no seu local de assistência e têm de estar disponíveis a partir das 17:00		

A Comissão Organizadora