

Data: 23/01/2026

Objeto: ADITAMENTO CO Nº: 1

Hora: 10:00

Doc. Nº: 1.1

Para: Todos os concorrentes

Número de páginas 4 / Anexos 1



ADITAMENTO Nº1

O Regulamento Particular da Prova sofre as seguintes alterações:

(...)

Art 6- PUBLICIDADE - Nº COMPETIÇÃO

6.1. Descrição da Publicidade Obrigatória - conforme Art. 15 das PGAK.



6.2. Descrição da Publicidade Facultativa - conforme Art. 15 das PGAK.

NÃO EXISTE

(...)

(...)

VIATURAS	REGULAMENTOS ARTIGO/ANEXO/ANO	PESO MÍNIMO [KG]	GRUPOS/CLASSES			
			CPR	CRM CAR	PROMO	CNR/CCR/CSR 2RM
Rally2	Art.261 Anexo J 2026	1230	RC2		P3/7 *	❖
Rally2-Kit	Art.260E Anexo J 2026	1230	RC2K		P3/7	❖
NR4	Art.254 Anexo J 2019	FH	RC2N		P3	❖
R-GT FIA	Art.256 Anexo J 2019 ou 2026	RGT (FIA)**	RGT		X5/16	❖
R-GT FPAK	Reg. Téc. TPRGT		R-GTN		X5/16	❖
Rally3	FH desde 01/01/2021 Art.260 Anexo J 2026	1210	RC3		X5/16	❖
Toyota Gr Yaris RZ	FH FPAK	1300	RC3N		P3/7	❖
Rally4	FH desde 01/01/2019 Art.260 Anexo J 2026	1080	RC4		X5/16	❖
VR2B	FH até 31/12/2018 Art.260 Anexo J 2018	1030	RC4		P1	
VR3C	FH até 31/12/2019 Art.260 Anexo J 2019	1080	RC4		P2	
R3T	FH até 31/12/2019 Art.260 D Anexo J 2019	1080	RC4		P2	
Rally5	FH desde 01/01/2019 Art.260 Anexo J 2026	1080	RC5		P2	
Rally5-Kit Atmosférico / Turbo	FH desde 01/01/2024 Art.260B Anexo J 2026	1030/FH	RC5		P2	
VR1A / VR1B	FH até 31/12/2018 Art.260 Anexo J 2018	980/1030	RC5		P1/P2	
S/ homologação FIA e elegível em R1A ou R1B	FH ASN + Art.260 Anexo J 2018	1030	RC5N		P2	
Rally6	FH desde 01/01/2026 (Anexo J em desenvolvimento pela FIA)	-	RC6		P2/4	
S/ Homologação FIA Viaturas do Troféu FR6 da FFSA	FH ASN	FH ASN	RC6N		P2/4	
E-Rally5	Art.260A Anexo J 2026	FH	E-Rally	❖	❖	
VFHC 2RM	Extensão de 8 anos - Regulamentação FIA	RC4/RC5	P1/1 - até 1400cc P1/2 - de 1401cc a 1600cc P2/3 - de 1601cc a 2000cc P2/4 - de 2001cc a 3000cc P2/5 - mais de 3001cc a 3500cc			
	Art. 2.1 do presente regulamento		❖			
VFHC 4RM	Extensão de 8 anos - Regulamentação FIA	❖	P3/6 - até 2500cc P3/7 - de 2501 a 3500cc			❖
	Art. 2.1 do presente regulamento	RC2/RC2N				
S/ FH ou s/ cumprir FH 2RM	Art. 2.2 e Art.12 do presente regulamento	❖	X1/8 - até 1400cc X1/9 - de 1401cc a 1600cc X2/10 - de 1601cc a 2000cc X2/11 - de 2001cc a 3000cc X2/ 12 - de 3001cc a 3500cc			
S/ FH ou s/ cumprir FH 4RM	Art. 2.2 e Art.12 do presente regulamento	❖	X3/13 - até 2500cc X3/14 - de 2501 a 3500cc			❖
Diesel	Art. 2.2 e Art. 12 do presente regulamento	❖	X4/15***			
N5 RFEdA até 1600cc	Art. 2.1 do presente regulamento	❖	P4/17			❖
Proto + de 1990cc (nominal)	Art. 2.1 do presente regulamento	❖	P5/18			❖
N3 RFEdA atmosférico	Art. 2.1 do presente regulamento	❖	P6/19			
N3 RFEdA turbo	Art. 2.1 do presente regulamento	❖	P6/20			
❖ - Viaturas que não podem competir em determinado campeonato, por não estarem elegíveis para tal.						
* - Viaturas conforme Art.2.1.6, restantes RC2 são X5/16 nos campeonatos de Ralis Promo, Norte, Centro e Sul.						
** - Conforme passaporte técnico RGT (FIA)						
*** - As viaturas do Grupo X4-15 com tração às 4 rodas motorizes (4x4) estão interditas nos campeonatos CRN/CRC/CRS 2RM.						
X5/16 - Não obtêm pontuação. Exclusivo para viaturas que sejam elegíveis para grupos, para os quais a prova não pontua.						

ANEXO III – ZONAS VA / VT | PARQUE ASSISTENCIA | REAGRUPAMENTOS

VERIFICAÇÕES (Administrativas / Técnicas)



Reagrupamento 1 – Palácio SINTRA

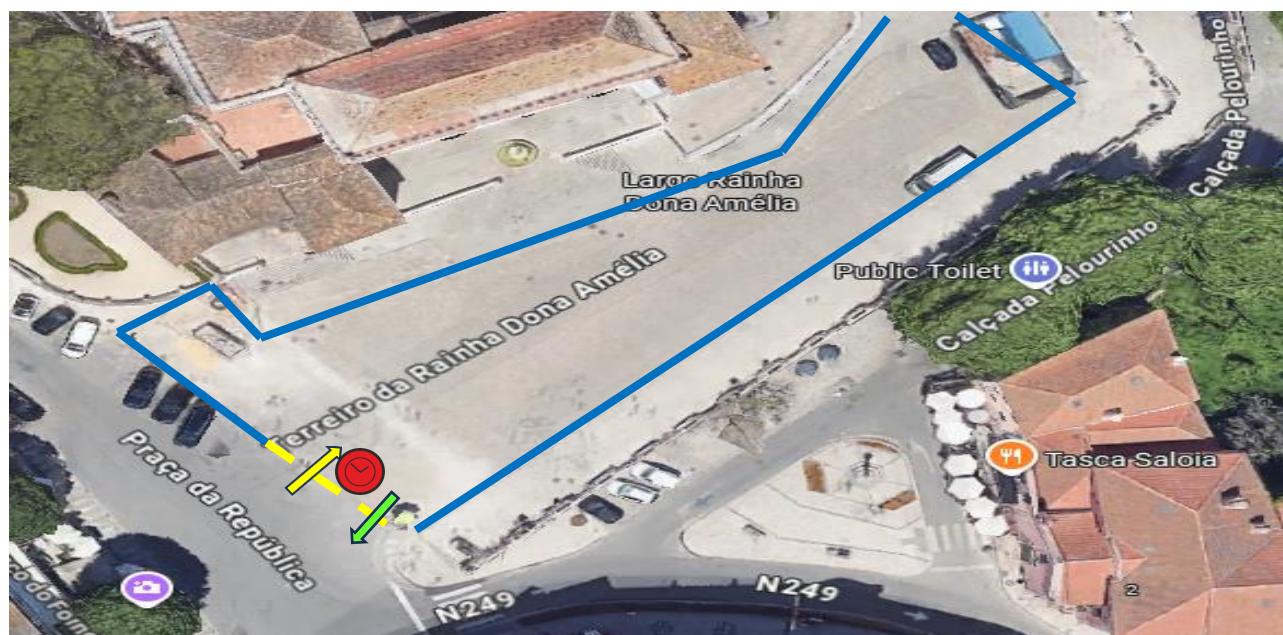

Reagrupamento 2 / Parque Fechado – Palácio Nac. Mafra



Parque Assistência – Parque Intermodal Mafra

