

- REGULAMENTO PARTICULAR - Rally X Euro League

28 a 30 de Março 2025

PISTA INTERNACIONAL DE MONTALEGRE

VISA FPAK Nº 2511/RxKxEx/2025 Emitido em 25/03/2025



Art. 1 - ORGANIZAÇÃO

1.1 - Regulamentação aplicável - esta prova será disputada de acordo com o Código Desportivo Internacional (CDI), as Prescrições Gerais de Automobilismo e Karting (PGAK), os Regulamentos Desportivo e Técnicos, do Campeonato Rally X Euro League.

1.1.1 - Nome da Prova – 2025 Rally X

1.1.2- Elegibilidade - Round 1 & 2 Euro League, Round 1 & 2 South League

1.2 – Organizador

Clube	CAVR - CLUBE AUTOMOVEL DE VILA REAL	Alvará nº	18
Morada	RUA MANUEL FERNANDES, EDIFICIO CAVR 5000-557 VILA REAL		
Telefones	259 356 071 / 914132855		
E-mail	clubautomovelvr@gmail.com		

1.3 - Secretariado Permanente

Clube	CAVR - CLUBE AUTOMOVEL DE VILA REAL		
Morada	RUA MANUEL FERNANDES, EDIFICIO CAVR 5000-557 VILA REAL		
Telefones	259 356 071 / 927296132		
Data de funcionamento	Todos os dias		

1.4 - Secretariado da Prova

Local	PISTA INTERNACIONAL DE MONTALEGRE			
Dia da Semana	29/03/2025	30/03/2025		
Horário	08.00	19.00	08.00	19.00
Telefones/e-mail/Fax	914132855			

1.5 - Comissão de Honra

Cargo	Nome
PRESIDENTE DA CAMARA MUNICIPAL DE MONTALEGRE	FÁTIMA FERNANDES
VICE PRESIDENTE DA CAMARA MUNICIPAL DE MONTALEGRE	JORGE FIDALGO
PRESIDENTE DO CAVR	JORGE ALMEIDA

1.6 - Comissão Organizadora

Nome	MUNICIPIO DE MONTALEGRE
	JORGE ALMEIDA
	PEDRO POLIDO
	DANIEL ALMEIDA
	JORGE OLIVEIRA
Endereço	RUA MANUEL FERNANDES, EDIFICIO CAVR 5000-557 VILA REAL

1.7 - Oficiais de Prova

Cargo	Nome	Licença nº
Comissários Desportivos	Mr Trond BAKKOM (NOR)	Em aditamento
	Mr Jukka WESTERBACK (FIN)	Em aditamento
	JOÃO ZENHA	CDA PT25/0046
Secretário(a) do CCD	TIAGO FERNANDES	CDA PT25/2740
Delegado Técnico	Mr Curt BERGLUND (SWE)	Em aditamento
Diretor de Prova	EDUARDO FERREIRA	DPI PT25/2985
Diretor de Prova Adjunto	ANA SOARES DANIEL ALMEIDA	DPA PT25/2973 DP PT25/2965
Diretor de Corrida	Mr Reinis NITISS (LVA)	Em aditamento
Responsável de Segurança	PEDRO POLIDO DANIEL ALMEIDA	DC PT25/0071 DP PT25/2965
Juizes de Facto (Grelhas e Partidas)	ANTONIO ALMEIDA	DP PT25/2971
	BRUNO ALVES	CCP PT25/1669
Juizes de Facto (CCTV)	Em aditamento	Em aditamento
	Em aditamento	Em aditamento
Juizes de Facto (Joker Lap)	JAIME MAGALHÃES	DPA PT25/2974
Comissário Técnico Chefe	FILIPE LISBOA ARMINDO FERREIRA	CTC PT25/4408 CTC PT25/2961
Comissário Técnico Adjunto	JORGE GONÇALVES	CTC PT25/2963
Comissário Técnicos	ARMINDO FERNANDES	CTC PT25/2962
	CELESTINO GUEDES	CT PT25/2958
	JOSE FERNANDES	CT PT25/2960
	JOÃO SOUSA	CT PT25/2959
Secretário da Prova	DANIELA CAMPEÃO MARIA MACEDO	DPA PT25/3265 CDE PT25/1668
Relação Concorrentes	NUNO GUERRA	CDA PT25/2940
	MARIA SOARES	CDA PT25/2939
	Em aditamento	Em aditamento
Responsável pela Cronometragem	Chronomoto	Em aditamento
Responsável pelos Resultados	Chronomoto	Em aditamento
Responsável pelos OCS	LILIANA AZEVEDO	CDA PT25/1671
Médico da Prova	Dr. ANDRÉ LUÍS	Em aditamento
Coordenador do Campeonato	Mr Andreas ERIKSSON (SWE)	Em aditamento

1.8 – Identificação dos Comissários Técnicos

Comissários Técnicos AZUL

Art. 2 – PROGRAMA

ABERTURA DAS INSCRIÇÕES

Dia	Data
Sexta-feira	21-03

ENCERRAMENTO DAS INSCRIÇÕES

Dia	Data	Hora
Segunda-feira	24-03	23.00

PUBLICAÇÃO DA LISTA DE INSCRITOS

Dia	Data	Hora	Local
Quarta-feira	26-03	17:00	Website da FPAK
Quarta-feira	26-03	18:00	Website do Clube (após publicação no website da FPAK)

INÍCIO DO PEDIDO DE CREDENCIAMENTO DOS ÓRGÃOS DE COMUNICAÇÃO SOCIAL

Dia	Data
Sexta-feira	07-03-25

INÍCIO DA ENTREGA DA DOCUMENTAÇÃO AOS ÓRGÃOS DE COMUNICAÇÃO SOCIAL

Dia	Data	Local
Quinta - feira	27 -03	PRESS CENTER

HORÁRIO

Conforme Anexo ao presente regulamento particular

VERIFICAÇÕES ADMINISTRATIVAS E TÉCNICAS

Conforme previsto no horário tipo a publicar em Aditamento

QUADRO OFICIAL DE AFIXAÇÃO DE RESULTADOS

Dia	Data	Local
Sexta- feira	28-03	Quadro Oficial da Prova (Digital)
Sábado	29-03	Quadro Oficial da Prova (Digital)
Domingo	30-05	Quadro Oficial da Prova (Digital)

SALA DE IMPRENSA (Data e Horários de abertura e fecho)

Dia	Data	Horário	Local
Sábado	29-03	08.00-19.00	SALA DE IMPRENSA
Domingo	30-03	08.00-19.00	SALA DE IMPRENSA

CENTRO DE APOIO MÉDICO

Local
POSTO MEDICO DA PISTA

LOCAL DE PESAGENS

Local
ZONA TECNICA E SAIDA DA PISTA

CONTROLE ANTIDOPAGEM	Local
(Cf. Art. 18 das PGAK)	POSTO MEDICO DA PISTA
CONTROLE ANTIALCOOLEMIA	Local
(Cf. Art. 19 das PGAK)	POSTO MEDICO DA PISTA

Art. 3 – INSCRIÇÃO E BOLETIM DE INSCRIÇÃO**3.1 – Local de inscrição – Site do RX Promotion AB, info@rallyx.se**

3.1.1 – Ficha de Inscrição – só será aceite pela comissão organizadora se estiver **integralmente** preenchida e se for acompanhada pelo comprovativo do respetivo pagamento.

3.1.2– Licenças requeridas - NAC. C ou superior.

3.2 - Licenciados de outras ADN - Para a aceitação da inscrição é necessário que piloto se faça acompanhar da sua licença desportiva e respetiva autorização da ADN.

Art. 4 - TAXAS DE INSCRIÇÃO

4.1 - As taxas de inscrição são as definidas pelo Promotor do Campeonato descritas no Regulamento Geral artº 1.11.

Art. 5 - SEGURO DE PROVA

5.1 - Devolução da taxa de inscrição e seguro - conforme o Art. 9.8 das PGAK.

5.2 - Descrição da cobertura do seguro - conforme o Art. 17 das PGAK.

Art. 6 - PUBLICIDADE - Nº DE COMPETIÇÃO

6.1 - Descrição da Publicidade Obrigatória - de acordo com o Art. 15 das PGAK)

1

- **Colocação da Publicidade** - Conforme o Regulamento Desportivo do Ralli X Euro League, & South League.

- **Números de Competição** – Regulamento da prova Ralli X Euro League, & South League

Art. 7 - VERIFICAÇÃO ADMINISTRATIVA E TÉCNICA

7.1 - Procedimentos - de acordo com os Regulamentos do Campeonato Ralli X Euro League, & South League

Art. 8 - DESCRIÇÃO DA PROVA

8.1- Detalhes da Prova

Nome do circuito	PISTA INTERNACIONAL DE MONTALEGRE	
Nº Homologação	60/2022	
Data / Validade da Homologação	01.01.2022	31.12.2024
Comprimento da pista / com JokerLap	0,945 Km	1,050 Km
Percentagem de asfalto - terra	60%	40%
Largura máxima / mínima	15 M	15 M
Sentido do percurso	SENTIDO PONTEIROS RELOGIO	
Lado da Pole position	DIREITO	
Passagem pela JokerLap na 1ª volta	Não permitida	
Localização da pista	ALTO DE PADRONELOS - MONTALEGRE	
Coordenadas GPS	Latitude: 41.84732445	Longitude: -7.75924712

8.2 - Nº de voltas - de acordo com os Regulamentos do Ralli X Euro League, & South League

Categoria	Nº de Voltas	
	Qualificação	Finais
Cross Car Junior	3	5
Cross Cars	3	5
Open 2WD (Pro &FWD)	3	5
Supercar Lites	3	5
Supercar (Open 4wd) (Pro & Pro Am)	3	5

8.3 - "Joker Lap" - Para todas as categorias, é obrigatório percorrer a *Joker Lap* nos termos previstos no respetivo regulamento sendo facultativa a sua utilização nos treinos livres e *Warm-up*.

Art. 9 - VIATURAS ADMITIDAS

9.1 - Conforme o(s) regulamento(s) técnico(s) correspondente. Campeonato para as classes Open 4wd Pro e Pro AM, Supercar Lites, Crosscar, Crosscar júnior e Open 2wd Pro e Pro AM/FWD serão realizados de acordo com estes regulamentos comerciais e os regulamentos Desportivos do Rally X de 2025.

Art. 10 - DESENNOLAR DA PROVA

10.1 - XCJ/XC/2WD/SCL/4WD

Art. 11 - CRONOMETRAGEM

11.1 - XCJ/XC/2WD/SCL/4WD - nos termos definidos no regulamento do Campeonato Ralli X Euro League, & South League. O *transponder* oficial, deverá ser levantado durante as verificações administrativas, mediante a entrega de uma caução a qual será devolvida integralmente no final da prova, mediante a devolução do "transponder" em perfeito estado de conservação.

Valor da caução

300€

Art. 12 - SEGURANÇA DE PILOTOS E VIATURAS

12.1 - Equipamento de viaturas - conforme o Art. 11.1 das PGAK.

12.2 - Equipamento dos condutores - serão controlados nos termos do Art. 11.2 das PGAK.

Art. 13 - RECLAMAÇÕES - APELOS

13.1 - Protestos e apelos

A taxa de protesto é de 300 euros.

A taxa de recurso fixada pela ASN é de 1000 euros.

Todos os protestos serão apresentados de acordo com o Código. Todos os protestos devem ser feitos por escrito e entregues ao Diretor da Prova ou seu assistente, ou na ausência deles, a qualquer um dos Comissários Desportivos, juntamente com a taxa de protesto exigida.

Art. 14 - CLASSIFICAÇÕES

14.1 - As classificações serão estabelecidas de acordo com o Regulamento Desportivo do Campeonato Ralli X Euro League, & South League.

Art. 15 - PRÉMIOS

- A distribuição de prémios será, logo após as finais e é de acordo com o previsto no Regulamento Desportivo do Campeonato Ralli X Euro League, & South League.

15.1 - Cartão Branco - De acordo com o Art. 1.18 das PGAK.

Art. 16 - RELAÇÕES COM OS CONCORRENTES

16.1 -

NUNO GUERRA - Tel: 931809790

MARIA SOARES - Tel: 968433185

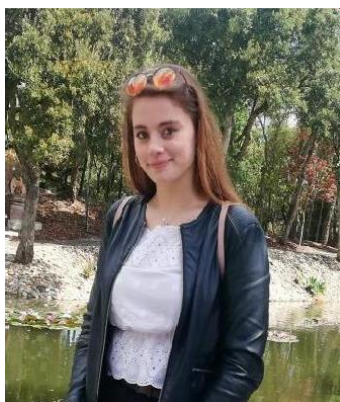

Plano de Presenças

DATA	HORA	Local
29/3/2025	08h 30m	Base da torre
30/3/2025	08h 30m	Base da torre

Art. 17 - OUTROS PROCEDIMENTOS

17.1 – Após a conclusão da Corrida Final e, nos termos previstos nos Art. 20.12 das Prescrições Específicas de Ralicross, Kartcross, é autorizado aos condutores efetuarem manobras que se configurem como derrapagens (piões), entre postos. Para efeitos de ordenação do Paddock, todos os Concorrentes têm de obrigatoriamente respeitar a planta do mesmo elaborada pelo promotor. A cada equipa pode ser designada a uma área com um máximo de 108 metros quadrados (retângulo, por exemplo, 12x 9 m). Se o clube organizador tiver espaço disponível, este pode ser alugado a um custo de 20 euros por metro quadrado a mais, que o previsto.

Art. 18 - MAPA DA PISTA

18.1 - Desenho da pista.

- Na Round 1 Sábado dia 29-03-25 o traçado da pista será o da **mapa 1**
- Na Round 2 Domingo dia 30-03-25 o traçado da pista será o da **mapa 2**

Mapa 1 - Circuito Internacional de Montalegre

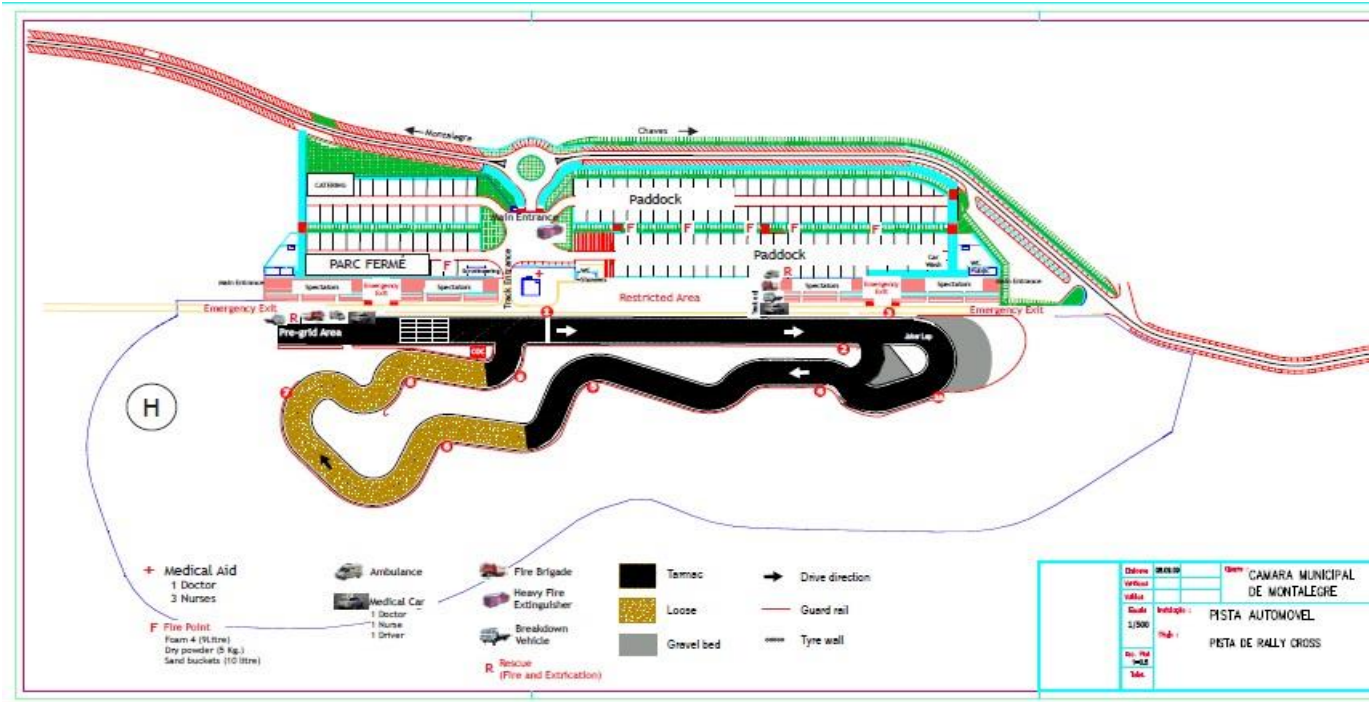

Mapa 2 - Circuito Internacional de Montalegre

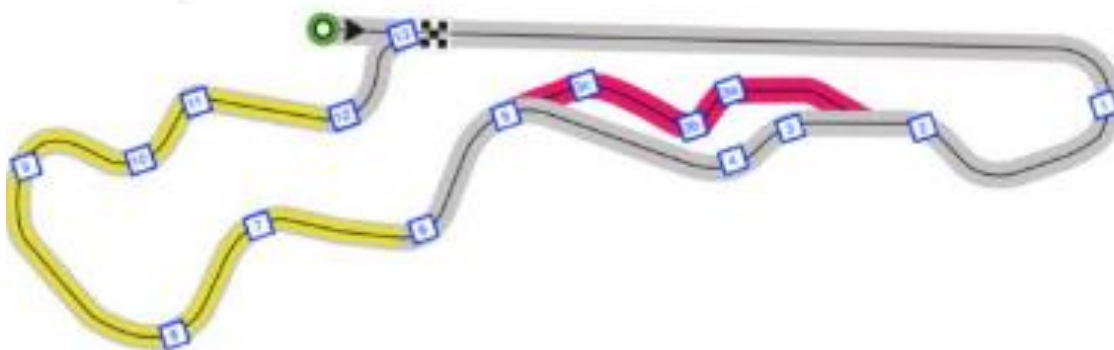

Publicado em separado