



RAMPA DA MÊDA/REGIONAL

07 de Julho de 2019

REGULAMENTO PARTICULAR

ORGANIZAÇÃO
GUARDA UNIDA DESPORTIVA CLUBE

VISA Nº 248/RAMREG/2019 em 02/07/2019



Contribuinte nº. 508 575 931
Sede: Avenida do Estádio Municipal – Sala dos Clubes -6300-672 GUARDA
Web: www.guardaunida.pt mail: guarda.unida@gmail.com





INDICE

| | |
|---|--------------|
| ÍNDICE | PÁG. Nº2 |
| ARTº 1 – ORGANIZAÇÃO | PÁG. Nº3 E 4 |
| ARTº 2 – PROGRAMA | PÁG. Nº4 E 5 |
| ARTº 3 – INSCRITOS | PÁG. Nº5 |
| ARTº 4 – TAXA DE INSCRIÇÃO – SEGURO DE COMPETIÇÃO | PÁG. Nº5 E 6 |
| ARTº 5 – VEÍCULO A ADMITIDOS | PÁG. Nº6 |
| ARTº 6 – SEGURANÇA DE PILOTOS E VIATURAS | PÁG. Nº6 |
| ARTº 7 – VERIFICAÇÕES ADMINISTRATIVAS E TÉCNICAS | PÁG. Nº6 |
| ARTº 8 – DESCRIÇÃO DA COMPETIÇÃO | PÁG. Nº6 |
| ARTº 9 – PRÉMIOS | PÁG. Nº6 |
| ARTº 10 – CONTROLO ANTI-DOPPING/ANTI-ALCÓOL | PÁG. Nº6 |
| ARTº 11 – RECLAMAÇÕES | PÁG. Nº6 |
| ARTº 12 – PARQUE FECHADO | PÁG. Nº6 |
| ARTº 13 – DISPOSIÇÕES GERAIS | PÁG. Nº6 |
| ANEXO I – RELAÇÃO COM CONCORRENTES | PÁG. Nº7 |
| ANEXO II – MAPA DA RAMPA | PÁG. Nº8 |
| ANEXO III – PERFIL DA RAMPA | PÁG. Nº9 |

Art.º 1 - ORGANIZAÇÃO

Esta competição será disputada de acordo com o Código Desportivo Internacional (CDI), as Prescrições Gerais de Automobilismo e Karting 2019 (PGAK), Prescrições Específicas de Montanha (PEM 2019), Regulamentos Desportivo e Técnicos correspondentes e o presente Regulamento Particular

- Nome da Competição: “III Rampa da Mêda”

- Elegibilidade: RAMPA DA MÊDA (Regional)

Organizador

| | | | |
|-----------|---|-----------|----|
| Clube | Guarda Unida Desportiva Clube | Alvará nº | 75 |
| Morada | Avenida do Estádio Municipal – Sala dos Clubes -6300-672 GUARDA | | |
| Telefones | 961666780/966053050/962869343/966107374 | | |
| Fax | N/A | | |
| E-mail | gudmotor@gmail.com | | |

Secretariado Permanente

| | | | |
|--------------------------|---|--|--|
| Clube | Guarda Unida Desportiva Clube | | |
| Morada | Avenida do Estádio Municipal – Sala dos Clubes -6300-672 GUARDA | | |
| Telefones / e-mail / fax | 961666780/966053050/962869343 | gudmotor@gmail.com | |
| Data de funcionamento | 10 de junho de 2019 a 04 de julho de 2019 | | |
| Horário de Funcionamento | Das 9:00 às 12:30 e das 14:00 às 18:00 | | |

Secretariado da Competição

| | |
|---------------|----------------------------|
| Local | Parque de Campismo da Mêda |
| Dia da Semana | Domingo – 07 de Julho |
| | 08h00 – 20h00 |

Quadro Oficial:

| | |
|-------|---|
| Local | Junto ao local da Partida da Competição |
|-------|---|

Comissão de Honra

| Cargo | Nome |
|--|-------------------------------------|
| Presidente do Município da Mêda | Anselmo Antunes de Sousa |
| Presidente da Direção do Guarda Unida Desportiva Clube | António Pereira de Andrade Pissarra |
| Vereador do Pelouro do Desporto do Município da Mêda | Paulo Jorge Santos Dias Esteves |

Comissão Organizadora

| | |
|--|--|
| Guarda Unida Desportiva Avenida do Estádio Municipal Sala dos Clubes 6300-672 GUARDA representada por: | António Pissarra – Guarda Unida Desportiva |
| | Luís Cabral – Guarda Unida Desportiva |
| | Nuno Santarém – Guarda Unida Desportiva |
| | João Sequeira – Guarda Unida Desportiva |
| | Salvador Cabral - Guarda Unida Desportiva |

Oficiais da Competição

| Cargo | Nome | Licença nº |
|------------------------------------|---------------------------------|--------------|
| Colégio de Comissários Desportivos | Alexandre Marques Garcia | CDBPT19/1768 |
| | Ângelo Torres da Silva | CDBPT19/1776 |
| | Rui Miguel Cardoso Brites | CDEPT19/1780 |
| Comissário Desportivo Estagiário | Rui Miguel Gonçalves Martins | CDEPT19/1779 |
| Secretário do CCD | Sérgio Filipe Seno Martins | CDEPT19/1777 |
| Observador FPAK | António Faria | CDAPT19/0073 |
| Diretor de Prova | António Pissarra | DPPT19/1754 |
| Diretor Prova Adjunto | Carlos Alberto Ferreira da Cruz | DPPT19/1757 |
| Responsável de Segurança | João Miguel Gaspar Sequeira | CDBPT19/245 |
| Comissário Técnico Chefe | Luís Miguel Gil Cabral | CTPT19/1781 |



| | | |
|------------------------------|--|--------------|
| Comissários Técnicos | Constantino Logarinho | CTPT19/1798 |
| | Maria João Pissarra Ribeiro | CTPT19/1782 |
| | Sérgio Daniel Freire Pais | CTEPT19/5077 |
| Secretário da Prova | Paulo Santos | CDEPT19/1778 |
| | Nuno Santarém | ADPT19/1784 |
| | Isabel Maria Reis Granado Pires Chegão | ADPT19/1786 |
| | Cecília Pissarra | ADPT19/1787 |
| Relações com os Concorrentes | Duarte Loureiro | CDBPT19/1770 |
| Cronometragem | Dulce Mouta | CROPT19/1162 |
| Médico da Prova | A indicar em aditamento | |

Art.º 2 - PROGRAMA

ABERTURA DAS INSCRIÇÕES

| Dia da semana | Data |
|---------------|--------|
| 2ª Feira | 10 JUN |

ENCERRAMENTO DAS INSCRIÇÕES

| Dia da semana | Data | Hora |
|---------------|--------|-------|
| 2ª Feira | 01 JUL | 23:00 |

PUBLICAÇÃO DA LISTA DE INSCRITOS

| Dia da semana | Data | Hora | Local |
|---------------|--------|-------|--|
| 4ª Feira | 03 JUL | 14:30 | Secretariado da Competição e site do GUD |

INÍCIO DA ENTREGA DO MATERIAL AOS CONCORRENTES

| Dia da semana | Data | Hora | Local |
|---------------|--------|-------|----------------------------|
| Domingo | 07 JUL | 08:00 | Parque de Campismo da Mêda |

VERIFICAÇÕES ADMINISTRATIVAS E TÉCNICAS

| Dia | Data | Local | | | | |
|---------|---------------------|----------------------------------|-------|---------------------|-------------|-------|
| Domingo | 07 JUL | VA - Parque de Campismo da Mêda | | | | |
| | 07 JUL | VTI - Parque de Campismo da Mêda | | | | |
| Horário | Categoria | V. Administrativas | | Categoria | V. Técnicas | |
| | Todas as categorias | 08h00 | 08h30 | Todas as Categorias | 08h30 | 09h45 |

1ª REUNIÃO DO COLÉGIO DE COMISSÁRIOS DESPORTIVOS

| Dia da semana | Data | Hora | Local |
|---------------|-------|-------|----------------------------|
| Domingo | 07JUL | 09h45 | Parque de Campismo da Mêda |

PUBLICAÇÃO DA LISTA DE CONCORRENTES ADMITIDOS À PARTIDA

| Dia da semana | Data | Hora | Local |
|---------------|--------|-------|----------------------------|
| Domingo | 07 JUL | 10:00 | Parque de Campismo da Mêda |

BRIEFING OBRIGATÓRIO

| Dia da semana | Data | Hora | Local |
|---------------|--------|-------|--|
| Domingo | 07 JUL | 10:15 | Parque de Campismo da Mêda |
| Domingo | 07 JUL | a) | Foto de família com todos os concorrentes – a) Final do Briefing |

Subida de Treino

| Dia da semana | Data | Hora | Local |
|---------------|--------|-------|---------------------|
| Domingo | 07 JUL | 11h00 | Local da Competição |

Primeira Subida Oficial

| Dia da semana | Data | Hora | Local |
|---------------|--------|-------|---------------------|
| Domingo | 07 JUL | 15h30 | Local da Competição |

Segunda Subida Oficial

| Dia da semana | Data | Hora | Local |
|---------------|--------|-------|---------------------|
| Domingo | 07 JUL | 17h30 | Local da Competição |

Publicação de tempos



| Dia da semana | Data | Hora | Local |
|---------------|--------|------------|----------------------------|
| Domingo | 07 JUL | Após 18h30 | Parque de Campismo da Mêda |

DISTRIBUIÇÃO DE PRÉMIOS

| Dia da semana | Data | Hora | Local |
|---------------|--------|-------|-----------------------------------|
| Domingo | 07 JUL | 19h30 | Pódio, Parque de Campismo da Mêda |

PUBLICAÇÃO DA CLASSIFICAÇÃO FINAL PROVISÓRIA

| Dia da semana | Data | Hora | Local |
|---------------|--------|------|----------------------------|
| Domingo | 07 JUL | * | Parque de Campismo da Mêda |

*15 minutos após o término

PUBLICAÇÃO DA CLASSIFICAÇÃO FINAL OFICIAL

| Dia da semana | Data | Hora | Local |
|---------------|--------|------|----------------------------|
| Domingo | 07 JUL | * | Parque de Campismo da Mêda |

* 30m após a publicação da classificação final provisória

QUADRO OFICIAL DE AFIXAÇÃO DOS RESULTADOS

| Dia da semana | Data | Hora | Local |
|---------------|--------|-----------|----------------------------|
| Domingo | 07 JUL | Até 20h30 | Parque de Campismo da Mêda |

CENTRO DE APOIO MÉDICO

| Dia da semana | Data | Local |
|---------------|--------|---|
| Domingo | 07 JUL | Hospital da Guarda - Telefone: 271 200 200 / Centro de Saúde de Mêda -Telefone: 279 882 133. Fax: 279 882 134 |

LOCAL DE PESAGENS

| Dia da semana | Data | Local |
|---------------|--------|-------------------------------|
| Domingo | 07 JUL | BOMBEIROS VOLUNTÁRIOS DA MÊDA |

Art.º 3 – INSCRIÇÕES

3.1 - As inscrições serão recebidas nos termos dos Art. 3.8 a 3.20 do CDI a partir da publicação do Presente Regulamento Particular no Secretariado da Competição, localizado em:

Guarda Unida Desportiva Clube

Avenida do Estádio Municipal – Sala dos Clubes -6300-672 GUARDA

Tifs: 961 666 780/ 961 445 596/963 830 998/966 478 336

E-mail guarda.unida@gmail.com; gudmotor@gmail.com

Até (de acordo com o programa da competição)

3.1.1 - O Boletim de Inscrição tem de ser enviado até à hora de encerramento das inscrições.

3.1.2. - Duplas participações serão de acordo com o Art. 7 das PEM

Art.º 4 – TAXA DE INSCRIÇÃO – SEGURO DA COMPETIÇÃO

4.1 - O valor da Taxa de Inscrição para cada categoria (com a publicidade obrigatória proposta pela organização, com a taxa de seguro de acordo com o tarifário obrigatório FPAK de Seguro de Responsabilidade Civil em vigor no ano em curso, estes valores deverão obrigatoriamente ser liquidados juntamente com a taxa de inscrição):

| RAMPA REGIONAL | |
|----------------|-------------------------------------|
| Euros 120 € | Correspondente a Inscrição + Seguro |

4.2 - Formas de pagamento

O pagamento da taxa de inscrição e seguro poderá ser efetuado das seguintes formas: Em Numerário ou Cheque (à ordem de Guarda Unida Desportiva)

Depósito/Transferência Bancária:

Banco: CGD

Nome beneficiário: Guarda Unida Desportiva

IBAN: PT50 0035 2038 00031734830 54

4.3 - Descrição da Cobertura do Seguro de Competição

4.3.1 - De acordo com o Art. 17 das PGAK



A Guarda Unida Desportiva, bem como a Comissão Organizadora da Rampa da Mêda, declinam toda a responsabilidade por qualquer acidente que possa ocorrer com, ou ser causado por qualquer concorrente e/ou viatura de competição, durante a realização desta competição.

Art.º 5 – VEÍCULOS ADMITIDOS

De acordo com o(s) Regulamento(s) Técnico(s) dos Campeonatos Norte/Centro/Sul de Ralis

Art.º 6 –SEGURANÇA DE PILOTOS E VIATURAS

6.1 - Equipamento de viaturas - conforme o Art. 11.1 das PGAK e Regulamento Técnico de Montanha.

6.2 - Equipamentos dos condutores - o equipamento de segurança das equipas concorrentes, serão controlados nos termos do Art. 11.2 das PGAK.

Art.º 7 –VERIFICAÇÕES ADMINISTRATIVAS E TÉCNICAS

7.1 - Conforme Art 10 das PGAK e Art. 12 das PEM.

7.2 - Verificação Técnica Final - À entrada do Parque Fechado final (Junto às Termas de Longroiva, no Parque de Verificações Técnicas) os pilotos serão informados da sua designação, tendo de seguir as instruções que lhe forem transmitidas pelos Oficiais da Competição.

Art.º 8 – DESCRIÇÃO DA COMPETIÇÃO

8.1 - A “Rampa da Mêda” é uma competição que consiste na realização de três tentativas (uma de treino e duas de competição) na **Estrada 331 – sentido Longroiva - Mêda**, no sentido ascendente, (coordenadas: Latitude - 40°57'51.02"N e Longitude - 7°12'56.62"W), à saída da localidade de Longroiva e o seu final na mesma via (coordenadas: Latitude - 40°57'59.34"N e Longitude: 7°14'54.70"W) sendo sempre percorrida no sentido ascendente, num percurso cronometrado de **3,6 Km**.

8.2 – As classificações serão obtidas de acordo com o Art. 22 das PEM

Art.º 9 –PRÉMIOS

9.1 - Lista dos Prémios e taças- os prémios serão de acordo com o quadro abaixo:

9.2 - Aos Três primeiros de cada Série (M e R)

9.3 - Ao primeiro de cada Classe independentemente da série

9.4 - Nos termos previstos no Art. 16.5 das PGAK 2019, todos os concorrentes participantes terão de receber da organização um prémio de participação.

Art.º 10 – CONTROLO ANTIDOPING / ANTI ÁLCOOL

De acordo com os Art.º 18 e 19 das PGAK, o controlo realizar-se-á no secretariado da competição, Parque de Campismo da Mêda

Art.º 11 – RECLAMAÇÕES

Quaisquer reclamações ou apelos devem ser apresentados nos termos definidos nos Art.º 13 e 15 do CDI bem como no Art.º 14 das PGAK.

Art.º 12 – PARQUE FECHADO

No final da sua competição, ou no final da tentativa de competição, caso estejam classificados, todos os Concorrentes têm de conduzir as suas viaturas, diretamente para o Parque Fechado, que está situado junto ao Parque de Campismo de Mêda, seguindo as instruções que para tal lhes serão fornecidas pelos Comissários de Pista,

Art.º 13 – DISPOSIÇÕES GERAIS

Pelo facto da sua inscrição o Concorrente aceita o presente Regulamento e como jurisdição a das Autoridades Desportivas da Competição, bem como as penalizações impostas pelos mesmos, comprometendo-se a não recorrer a qualquer jurisdição Civil, Comercial ou Correccional, fica porém, salvaguardado o direito de apelação que é conferido a todos os Concorrentes pelo C.D.I.

ANEXO I – RELAÇÕES COM CONCORRENTES



Contribuinte nº. 508 575 931
Sede: Avenida do Estádio Municipal – Sala dos Clubes -6300-672 GUARDA
Web: www.guardaunida.pt mail: guarda.unida@gmail.com



PLANO DE TRABALHO

- Verificações Técnicas e Administrativas Iniciais
- Reuniões do Colégio de Comissários Desportivos
- Linha de Partida, Parques de Trabalho e pré-partida - No final da competição, junto ao parque fechado
- Junto ao quadro de resultados aquando da afixação das Classificações provisórias

DUARTE LOUREIRO



Telemóvel: 967 027 922

ANEXO II –MAPA DA RAMPA

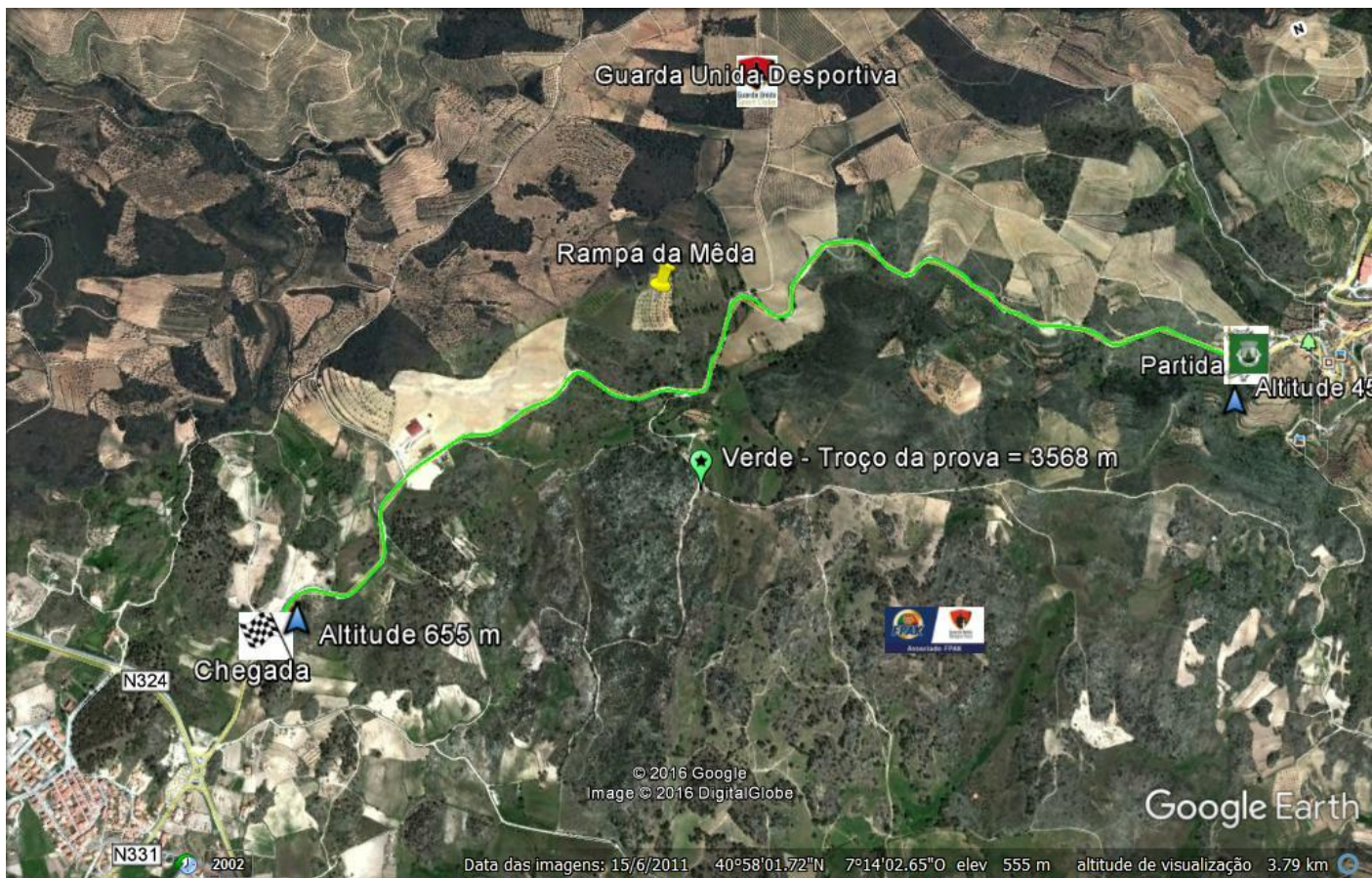

ANEXO III – PERFIL DA RAMPA



Contribuinte nº. 508 575 931
Sede: Avenida do Estádio Municipal – Sala dos Clubes -6300-672 GUARDA
Web: www.guardaunida.pt mail: guarda.unida@gmail.com



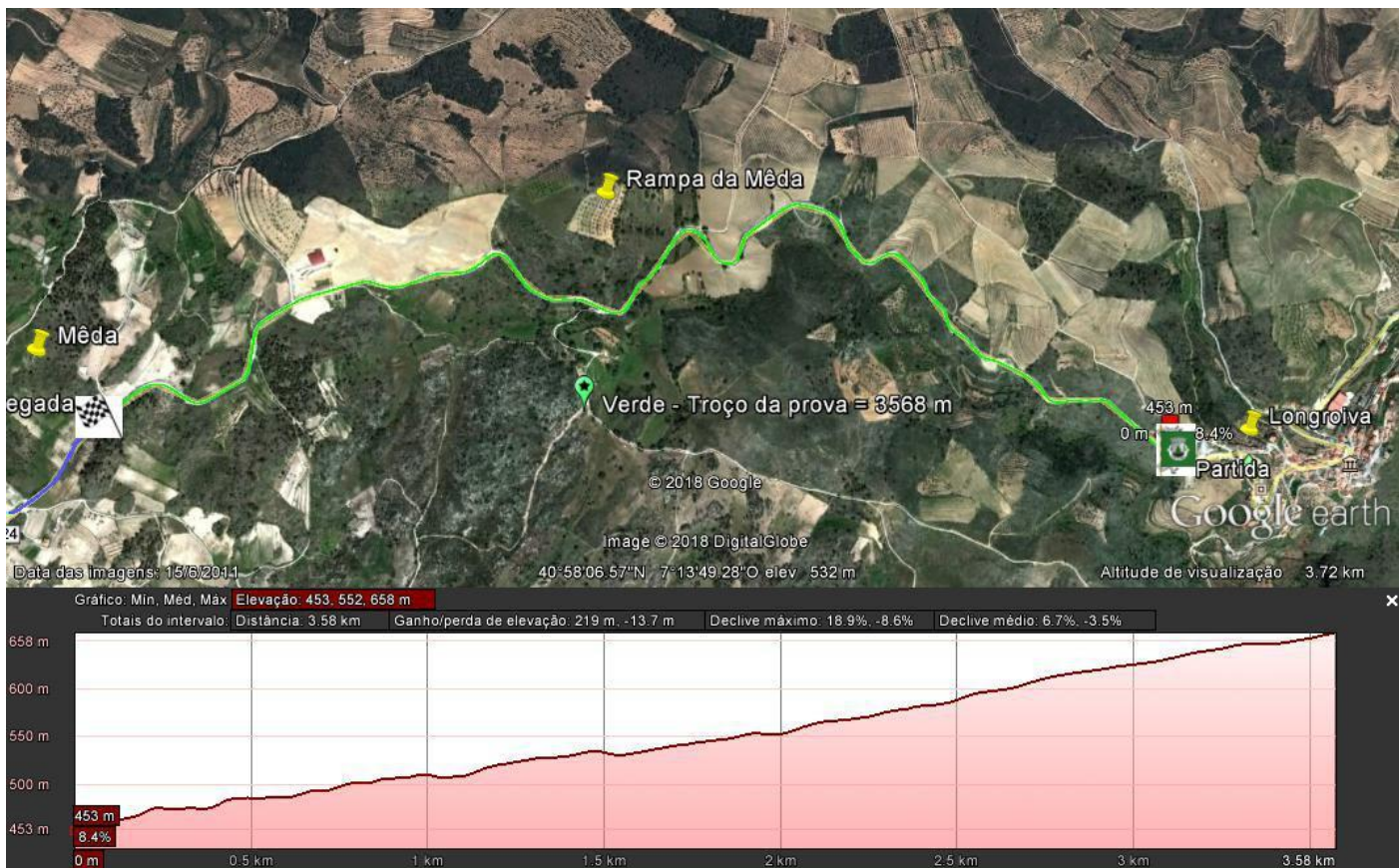

Contribuinte nº. 508 575 931
Sede: Avenida do Estádio Municipal – Sala dos Clubes -6300-672 GUARDA
Web: www.guardaunida.pt mail: guarda.unida@gmail.com

