

20 e 21 maio 2023

# Rally Cidade de Serpa

Flor do Alentejo



serpa | terra forte  
município



# Rally 20 e 21 maio 2023 Cidade de Serpa

Flor do Alentejo

Regulamento Particular



serpa | terra forte  
município



VISA FPAK Nº 1763/CProSR/2023 Emitido em 11/04/2023



Rally Flor do Alentejo – Cidade de Serpa 2023 – Regulamento Particular

## 1. PROGRAMA

### 1.1 – Programa

Data	Hora	Programa	Local
27.03.2023	09:00	Abertura das inscrições	Portal FPAK <a href="https://portal.fpak.pt/races/inscricoes/1763">https://portal.fpak.pt/races/inscricoes/1763</a>
30.04.2023	23:59	Encerramento das inscrições a preço reduzido	Portal FPAK <a href="https://portal.fpak.pt/races/inscricoes/1763">https://portal.fpak.pt/races/inscricoes/1763</a>
08.05.2023	09:00	Início do pedido de acreditação para os OCS	motorismo.reguengos@gmail.com
14.05.2023	17:00	Encerramento definitivo das inscrições	Portal FPAK <a href="https://portal.fpak.pt/races/inscricoes/1763">https://portal.fpak.pt/races/inscricoes/1763</a>
16.05.2023	10:00	Publicação da Lista de Inscritos	<a href="https://www.fpak.pt/">https://www.fpak.pt/</a>
	14:00		<a href="http://www.sar-motorismo.com">http://www.sar-motorismo.com</a> e sportity
17.05.2023	17:00	Encerramento do pedido de acreditação para os OCS	motorismo.reguengos@gmail.com
19.05.2023	A partir das 14:00	Abertura do Parque de Assistência para montagens	Parque de Feiras de Serpa
20.05.2023	08:00	Disponibilização dos cadernos de Itinerário em formato digital	<a href="http://www.sar-motorismo.com">http://www.sar-motorismo.com</a> e sportity
20.05.2023	08:00/14:00	Reconhecimentos das PEC's (estradas abertas ao trânsito)	*Por derrogação FPAK
20.05.2023	08:00/12:00	Verificações Administrativas e Entrega do caderno de Itinerário em papel	Rua dos Namorados (junto ao Jardim) - Serpa
20.05.2023	08:30/12:30	Verificações Técnicas Iniciais (horário detalhado a publicar em Aditamento)	Rua dos Namorados (junto ao Jardim) - Serpa
20.05.2023	12:30	1ª Reunião do Colégio de Comissários Desportivos	Sala do CCD
20.05.2023	13:15	Publicação da Lista de Concorrentes Admitidos e hora/ordem de partida para a 1ª Etapa	<a href="http://www.sar-motorismo.com">http://www.sar-motorismo.com</a> e sportity
20.05.2023	13:30/14:30	Entrada das viaturas em Parque Fechado	Rua José Manuel da Graça Afreixo - Serpa
20.05.2023	14:00/19:30	Reconhecimento da Super-especial Serpa (a pé)	Variante à Cidade de Serpa

20.05.2023	16:00	Partida da 1ª Etapa – 1ª Secção	Parque Fechado
20.05.2023	19:11	Chegada da 1ª Etapa – 1ª Secção	Parque Fechado
20.05.2023	21:52	Partida da 1ª Etapa – 2ª Secção	Parque Fechado
20.05.2023	23:10	Chegada da 1ª Etapa – 2ª Secção	Parque Fechado
20.05.2023	23:55	Publicação da classificação oficiosa da 1ª Etapa e da hora/ordem de partida para a 2ª Etapa	<a href="http://www.sar-motorismo.com">http://www.sar-motorismo.com</a> e sportity
21.05.2023	08:30	Partida da 2ª Etapa – 1ª Secção	Parque Fechado
21.05.2023	13:32	Chegada da 2ª Etapa – 1ª Secção	Parque Fechado
21.05.2023	15 minutos após a chegada	Verificações Técnicas Finais	Oficina Box Garage – Zona Industrial de Serpa (frente aos Bombeiros Voluntários)
21.05.2023	15:00	Publicação da Classificação Final provisória	<a href="http://www.sar-motorismo.com">http://www.sar-motorismo.com</a> e sportity
21.05.2023	15:30	Publicação da Classificação Final	<a href="http://www.sar-motorismo.com">http://www.sar-motorismo.com</a> e sportity
21.05.2023	15:30	Cerimónia de Entrega de Prémios	Rua José Manuel da Graça Afreixo – Serpa (junto ao Parque Fechado)

## 1.2 - Comissão de Honra

Cargo	Nome
Presidente da Câmara Municipal de Serpa	Dr. João Palma
Vice-Presidente da Câmara Municipal de Serpa	Sr. Carlos Alves
Ex. º Senhor Presidente da Cooperativa Agrícola de Beja e Brinches	Eng.º Fernando Rosário
Ex. º Senhor Presidente da UCASUL	Eng.º António Brito
Presidente da Direção da SAR	Sr. Luís Bilro

## 2. ORGANIZAÇÃO

**2.1** - A Secção de Motorismo da Sociedade Artística Reguenguense, titular do alvará de organizador de prova n.º 25 emitido pela FPAK, organiza nos dias 20 e 21 de maio de 2023 a prova Rally Flor do Alentejo – Cidade de Serpa.

**2.2** - Esta prova/evento será disputada de acordo com o Código Desportivo Internacional (CDI), as Prescrições Gerais de Automobilismo e Karting (PGAK), as Prescrições Específicas de Ralis (PER), os Regulamentos Desportivos e Técnicos correspondentes, definidos no Art. 2.3, o presente regulamento e anexos ou aditamentos a estes, os quais todos os concorrentes, pelo simples facto da sua inscrição se comprometem a respeitar.

**2.3** - A prova/evento é pontuável para o Campeonato Promo Sul de Ralis, Campeonato Start Sul de Ralis e 6.º Desafio Kumho Tyres.

## 2.4 - Clube Organizador

Sociedade Artística Reguenguense – Secção de Motorismo

Morada: Rua da Caridade, 13 – 7200-339 Reguengos de Monsaraz

Telemóvel: 926 871 394

e-mail: [motorismo.reguengos@gmail.com](mailto:motorismo.reguengos@gmail.com)

## 2.5 – Comissão Organizadora

Nome	Carlos Medinas
	David Ramalho
	Nelson Godinho
	Filipe Guerra
	Joaquim Nobre
	Nuno Guerra
	Rui Guerra
Endereço	Rua da Caridade, 13 – 7200-339 Reguengos de Monsaraz

## 2.6 - Secretariado (até às 17:00 de 18 de maio 2023)

Sociedade Artística Reguenguense – Secção de Motorismo

Morada: Rua da Caridade, 13 – 7200-339 Reguengos de Monsaraz

Telemóvel: 926 871 394

e-mail: [motorismo.reguengos@gmail.com](mailto:motorismo.reguengos@gmail.com)

## 2.7 - Secretariado

Dia	Data	Horário	Local
6ª feira	19 maio	08:00 ⇔ 20:00	Rua dos Namorados (junto ao Jardim) – Serpa
SÁBADO	20 maio	08:00 ⇔ 23:30	
DOMINGO	21 maio	08:30 ⇔ 16:00	

## 2.8 – Sala de Imprensa

Dia	Data	Horário	Local
SÁBADO	20 maio	11:00 ⇔ 23:30	Rua dos Namorados (junto ao Jardim) – Serpa
DOMINGO	21 maio	08:30 ⇔ 16:00	

## 2.9 – Quadro Oficial

O Quadro Oficial de Afixação é digital com recurso à aplicação “SPORTITY” acessível através de aparelhos móveis e do site oficial do rali (<http://www.sar-motorismo.com/> e no facebook <https://www.facebook.com/sar.motorismo>).

A aplicação está disponível na playstore e appstore, o código de acesso à aplicação é SARMOTORISMO.



*Sportity*

For direct event information please download  
the Sportity app and insert this password:

**SARMOTORISMO**

Sportity app is available in



[www.sportity.com](http://www.sportity.com)

### 3. OFICIAIS DE PROVA

#### 3.1 - Nomes e Cargos

Cargo	Nome	Licença nº
Colégio de Comissários Desportivos	Jorge Cruz (Presidente)	CDA PT23/0050
	António Alcino Bastos	Em Aditamento
	Carlos Silva	Em Aditamento
Secretária(o) do CCD	Fabiana Ferreira	CDB PT23/1006
Observador FPAK	Paulo Laginha	CDA PT23/0056
Delegado Técnico FPAK	Rui Rego	CTC PT23/0079
Delegado Médico FPAK	João Pedro Marcelino	MC PT23/0035
Diretor de Prova	Pedro Medinas	Em Aditamento
Diretor(es) de Prova Adjunto(s)	David Ramalho	Em Aditamento
	Carlos Medinas	Em Aditamento
Adjuntos da Direção de Prova	Francisco Rodrigues	Em Aditamento
	Fernando Santos	Em Aditamento
Responsável de Segurança	Nuno Verdasca	DPA PT23/2058
Comissário Ambiental	Maria de Lurdes Coutinho	CDB PT23/0230
Comissário Técnico Chefe	Pedro Marcelo	Em Aditamento
Comissário Técnicos	João Jesus	Em Aditamento
	Hugo Alves	Em Aditamento
	Nuno Charrua	Em Aditamento
	André Santana	Em Aditamento
Apoio Técnico Verificações Técnicas	Ana Santos	Em Aditamento
Secretário(a) da Prova	Cátia Quina	Em Aditamento
Secretariado	Teresa Silva	CDE PT23/0291
Relações com os Concorrentes	Samuel António	CDA PT23/0395
Responsáveis da Pec's	Super-especial Serpa – Joaquim Nobre	Em Aditamento
	PEC Santa Iria – Nuno Galandim	Em Aditamento
	PEC A do Pinto – Nuno Guerra	Em Aditamento
	PEC Flor do Alentejo – José Alface	Em Aditamento
Responsável pelo Parque de Assistência	Bruno Coutinho	DP PT23/0246
Responsável pela Zona de Reabastecimento	Pedro Corrula	Em Aditamento
Responsável pelo Parque Fechado	José Neves	Em Aditamento
Responsáveis pelos Controlos	João Medinas Manuel Nunes	Em Aditamento
Responsável pela Cronometragem	Bernardo Bastos	Em Aditamento
Responsável pelos Resultados	Anube SL	Em Aditamento
Relações com a Comunicação Social	Pedro Barreiros	Em Aditamento
Médico Chefe da Prova	Dr. Álvaro Antunes	Em Aditamento
Médico da Prova	Dra. Sandra Lucas	Em Aditamento
Responsável Protocolo e Entrega de prémios	Pedro Corrula	Em Aditamento

### 3.2 – Identificação dos Oficiais

Diretor de Prova	Camisa azul / identificado	Comissário Técnico Chefe	Colete azul-escuro / identificado
Diretores Adjuntos	Camisa azul/ identificado	Comissários Técnicos	Colete preto / identificado
Médicos	Pólo ou camisa branca / identificado	Relações c/ Concorrentes	Polo vermelho / identificado
Chefes de Posto	Colete vermelho / identificado	Secretariado	Polo verde / identificado
Controladores	Colete amarelo / identificado	Marshall's	Colete laranja

#### 4. VIATURAS ADMITIDAS

4.1 - São admitidas a participar na prova/evento todas as viaturas que estejam em conformidade no Art.º 2 do Regulamento Técnico do(s) Campeonato(s) de Ralis dos Açores/Madeira/Promo e Start – Norte/Centro/Sul e Super Especiais 2023.

#### 5. INSCRIÇÃO E BOLETIM DE INSCRIÇÃO

5.1 - Todos os Concorrentes devem efetuar a sua inscrição de acordo com o descrito no Art.º 5.1 das PER 2023.

5.2 - O número máximo de inscritos permitido é de 55. Caso o número seja ultrapassado a seleção será feita pela data e hora de entrada das inscrições com o pagamento efetuado privilegiando os concorrentes que já tenham competido no campeonato do corrente ano e depois todos os outros.

5.3 - As inscrições serão de acordo com o descrito no Art.º 9.3.1 das PGAK a partir da publicação do presente Regulamento Particular na web/portal da FPAK, até às 17:00 do dia 14 de maio de 2023.

5.4 - Taxas de inscrição:

**As taxas de inscrição são as seguintes:**

**Período compreendido entre 20 de março e 30 de abril**

Prova	Com publicidade facultativa
PROMO	450,00€
START	390,00€

Este valor só se aplica se a inscrição for acompanhada pelo pagamento da inscrição.

**Período compreendido entre 1 a 14 de maio**

Prova	Com publicidade facultativa
PROMO	525,00€
START	465,00€

**Nota: O valor inclui a inscrição, o sistema GPS – SISTEMA SPICA e o seguro.**

**Formas de pagamento**

Transferência bancária para o IBAN **PT50 0045 6311 4035 0914 2454 9 (SAR MOTORISMO)**, ou envio de cheque para a morada indicada no ponto 2.5, à ordem de SAR MOTORISMO.

5.5 – Cada Concorrente tem direito:

Descrição	Quantidade
Regulamento Particular – disponível online em <a href="https://www.sar-motorismo.com/">https://www.sar-motorismo.com/</a> , em <a href="https://www.fpak.pt/calendario/regulamentos?prova=11369">https://www.fpak.pt/calendario/regulamentos?prova=11369</a> e no quadro digital Sportity	
Mapas – disponível online em <a href="https://www.sar-motorismo.com/">https://www.sar-motorismo.com/</a> e no quadro digital Sportity	
Caderno de itinerários (Roadbook) – disponível online em <a href="https://www.sar-motorismo.com/">https://www.sar-motorismo.com/</a> e no quadro digital Sportity	2
Pulseiras para Pilotos	2
Placa de Assistência/Service	2
Autocolantes para viatura de competição – de acordo com o RP	
Espaço disponível para Assistência	36 m2

**Nota: Apenas os veículos identificados com a placa “Assistência/Service” têm acesso ao Parque de Assistência.**

**Os restantes veículos e os reboques dispõem de um parque de estacionamento ao lado do PA.**

5.6 – Ao efetuar a inscrição os concorrentes devem anexar no portal da FPAK ou enviar para o e-mail [motorismo.reguengos@gmail.com](mailto:motorismo.reguengos@gmail.com) os seguintes documentos:

- Licença de Concorrente, Piloto e co-piloto
- Carta de condução Piloto e co-piloto
- Cartão do Cidadão ou BI ou Passaporte Piloto e co-piloto
- Autorização da ASN para participar na prova (se o concorrente e/ou pilotos forem estrangeiros)
- Certificado de Matrícula (Documento único)
- Passaporte Técnico
- Ficha de Homologação
- Declaração de proprietário caso o veículo não seja propriedade do piloto
- Seguro
- Comprovativo do pagamento

5.7 – Sistema GPS/Tracking

De acordo com o Art.º 14 e seguintes das PER.

## 6. SEGURO DA PROVA

6.1 – Conforme Art.º 17 das PGAK

## 7. PUBLICIDADE – NUMEROS DE COMPETIÇÃO

7.1 – Descrição da publicidade obrigatória – conforme Art.º 15 das PGAK

(a indicar em Aditamento)

7.2 – Descrição da publicidade facultativa – conforme Art.º 15 das PGAK

(a indicar em Aditamento)



### 7.3 – Colocação dos números de competição – conforme o Art.º 9 das PER 2023

## 8. DESCRIÇÃO DA PROVA

PROVA	Total de Km da Prova	Total de Km de PEC	Número de PEC	Número de Etapas	Número de Secções	Tipo de Piso
PROMO e START SUL	208,46*	61,86	6 + 1 SE*	2	3	Terra (Super especial em asfalto)

\*Por derrogação FPAK

## 9. DESENLAR DA PROVA

9.1 – Provas Especiais de Classificação – conforme Art.º 20 das PER 2023.

9.2 – Hora oficial durante toda a prova/evento – Hora GPS (Lisboa)

9.3 – Partida – As viaturas admitidas à partida da 1ª Etapa têm de entrar no Parque Fechado de acordo com o horário definido no programa Horário (Art.º1). Qualquer atraso será penalizado em 100€.

9.4 – Entrada por avanço nos Controles Horários

É permitida a entrada por avanço nos CH's nºs 1.09; 1.10; 2.05; 2.06; 3.15 e 3.16.

9.5 – As partidas para a 1ª Secção da 1ª Etapa serão dadas por ordem crescente de numeração de 2 em 2 minutos.

Para a 2ª Secção da 1ª Etapa (Super-especial Serpa) serão dadas por ordem decrescente de numeração e à ordem do Controlador.

Para a 1ª Secção da 2ª Etapa as partidas serão dadas por ordem da classificação da classificação oficiosa estabelecida no final da 1.ª Etapa e de 2 em 2 minutos.

## 10. RECLAMAÇÕES/APELOS

10.1- De acordo com o Art.º 14 das PGAK e Art.ºs 13 e 15 do CDI.

## 11. CLASSIFICAÇÕES

11.1- As classificações serão estabelecidas de acordo com o Art.º 26 das PER 2023.

## 12. PRÉMIOS

12.1 – A distribuição de prémios será realizada de acordo com o previsto no Programa Horário e conforme os Art.º 16 das PGAK e Art.º 31 das PER 2023.

12.2 – Classificação Geral

1º Troféu | 2º Troféu | 3º Troféu

12.3 – Classificação Geral Promo

1º Troféu | 2º Troféu | 3º Troféu

12.4 – Classificação Geral Start

1º Troféu | 2º Troféu | 3º Troféu

**12.5** – Classificação por Grupo das provas Promo e Start

1º Troféu | 2º Troféu | 3º Troféu

**12.6** – Classificação por Classe

1º Troféu

**12.7** – Taça de Senhoras

1º Troféu

(Para competir para esta Taça, a equipa deverá ser exclusivamente composta por elementos do sexo feminino.)

**12.8** – Vencedor da Super-especial Serpa – Troféu José Augusto

**12.9** – Prémio de Presença – de acordo com o Art. 16.5 das PGAK.

**12.10** – Prémio Cartão Branco – de acordo com o Art. 1.18 das PGAK.

**12.11** – Aos 2ºs Condutores/Navegadores serão atribuídos trofeus idênticos aos dos 1ºs. Condutores.

### 13. RELAÇÕES COM OS CONCORRENTES

**Samuel António**

**TELEF: 962 978 447**



#### **Plano de Presenças:**

##### Sábado, 20 de maio

- . Verificações Documentais – Das 08:00 às 12:00
- . Partida da 1ª Etapa – 1ª Secção – Junto ao Parque Fechado – 16:00
- . Chegada da 1ª Etapa – 1ª Secção – Junto ao Parque Fechado – 19:11
- . Partida da 1ª Etapa – 2ª Secção – Junto ao Parque Fechado – 21:52
- . Chegada da 1ª Etapa – 2ª Secção – Junto ao Parque Fechado – 23:10
- . Publicação da Classificação Provisória da 1ª Etapa – Secretariado da Prova – 23:55

##### Domingo, 21 de maio

- . Partida da 2ª etapa – Junto ao Parque Fechado – 08:30
- . Chegada da 2ª etapa – Junto ao Parque Fechado – 13:32
- . Publicação da Classificação Final Provisória – Secretariado da Prova – 15:00

## **14.DIVERSOS**

**14.1-** No Parque de Assistência apenas serão admitidas as viaturas identificadas com a placa fornecida pela Organização (Assistência e Equipa). Os reboques e o pronto-socorro devem ser estacionados numa zona delimitada para o efeito. O acesso ao Parque de Assistência será controlado por segurança.

**14.2 –** Nos reconhecimentos as estradas estão abertas ao público, sendo obrigatório o cumprimento do Código da Estrada, não sendo permitido circular em sentido contrário à classificativa.

**14.3 –** O Parque da Assistência está provido com contentores de RSU onde TODOS devem depositar o lixo.

**14.4 –** É da responsabilidade dos Concorrentes reencaminhar os óleos e pneus usados para a reciclagem.

**14.5 –** É obrigatório o uso de Tapete Ambiental (proteção de solo) na área da viatura, no Parque de Assistência e Parque Fechado

**14.6 –** É expressamente proibida a lavagem de viaturas no parque de Assistência.

# ANEXO I – ITINERÁRIO/MAPA DE CONTROLOS

Nº	Tipo	LOCALIZAÇÃO	P.E.C. Km	Distância Ligação	Distância Total	Tempo	Média Km/h	1ºCarro	
<b>Etapa 1 1ª SECÇÃO - Sábado, 20 de maio de 2023</b>									
1.01	CHP	PARTIDA 1ª Secção / Parque Fechado /Rua José M. Graça Afreixo - Serpa						16:00	1ª Secção
1.02	CHC	Assistência A IN - Parque de Feiras e Exposições - Serpa		5,01	5,01	00:10	30,06	16:10	
1.03	CHP	Assistência A OUT - Parque de Feiras e Exposições - Serpa				00:15		16:25	
1.04	CH	Santa Iria 1		9,02	9,02	00:20	27,06	16:45	
1.05	P	1ª P.E.C. - Santa Iria 1	8,88			00:03		16:48	
1.06	CH	Santa Iria 2		7,85	16,73	01:00	16,73	17:48	
1.07	P	2ª P.E.C. - Santa Iria 2	8,88			00:03		17:51	
1.08	CHC	Assistência B IN - Parque de Feiras e Exposições - Serpa		16,28	25,16	00:40	37,74	18:31	
1.09*	CHP	Assistência B OUT - Parque de Feiras e Exposições - Serpa				00:30		19:01	
1.10*	CHC	Reagrupamento / Parque Fechado /Rua José M. Graça Afreixo - Serpa		4,63	0,03	00:10	27,78	19:11	
<b>Total 1ª Secção</b>			<b>17,76</b>	<b>42,79</b>	<b>60,55</b>				
<b>Etapa 1 2ª SECÇÃO - Sábado, 20 de maio de 2023</b>									
2.01	CHP	PARTIDA 2ª Secção / Parque Fechado /Rua José M. Graça Afreixo - Serpa						21:52	2ª Secção
2.02	CH	Super Especial - Serpa		1,45	1,45	00:05	17,40	21:57	
2.03	P	3ª P.E.C. - Super Especial - Serpa	2,26			00:03		22:00	
2.04	CHC	Assistência C IN - Parque de Feiras e Exposições - Serpa		5,78	8,04	00:15	32,16	22:15	
2.05*	CHP	Assistência C OUT - Parque de Feiras e Exposições - Serpa				00:45		23:00	
2.06*	CHC	Reagrupamento / Parque Fechado /Rua José M. Graça Afreixo - Serpa		4,63	0,03	00:10	27,78	23:10	
<b>Total 2ª Secção</b>			<b>2,26</b>	<b>11,86</b>	<b>14,12</b>				
<b>Total 1ª Etapa</b>			<b>20,02</b>	<b>54,65</b>	<b>74,67</b>				
<b>Etapa 2 1ª SECÇÃO - domingo, 21 de maio de 2023</b>									
3.01	CHP	PARTIDA 3ª Secção / Parque Fechado /Rua José M. Graça Afreixo - Serpa						08:30	1ª Secção
3.02	CHC	Assistência D IN - Parque de Feiras e Exposições - Serpa		5,01	5,01	00:10	30,06	08:40	
3.03	CHP	Assistência D OUT - Parque de Feiras e Exposições - Serpa				00:15		08:55	
REABASTECIMENTO			25,78	35,07	60,85			08:55	
Distância até ao final do Rally			41,84	91,91	133,75			08:55	
3.04	CH	Flor do Alentejo 1		13,23	13,23	00:30	26,46	09:25	
3.05	P	4ª P.E.C. - Flor do Alentejo 1	10,81			00:03		09:28	
3.06	CH	Serpa Terra Forte		2,14	12,95	00:25	31,08	09:53	
3.07	P	5ª P.E.C. - Serpa Terra Forte 1	10,11			00:03		09:56	
3.08	CHC	Assistência E IN - Parque de Feiras e Exposições - Serpa		28,27	38,38	00:50	46,06	10:46	
3.09	CHP	Assistência E OUT - Parque de Feiras e Exposições - Serpa				00:30		11:16	
3.10	CH	Flor do Alentejo 2		13,23	13,23	00:30	26,46	11:46	
3.11	P	6ª P.E.C. - Flor do Alentejo 2	10,81			00:03		11:49	
3.12	CH	Serpa Terra Forte 2		2,14	12,95	00:30	25,90	12:19	
3.13	P	7ª P.E.C. - Serpa Terra Forte 2	10,11			00:03		12:22	
3.14	CHC	Assistência F IN - Parque de Feiras e Exposições - Serpa		28,27	38,38	00:50	46,06	13:12	
3.15*	CHP	Assistência F OUT - Parque de Feiras e Exposições - Serpa				00:10		13:22	
3.16*	CHC	CHEGADA 3ª Secção / Parque Fechado /Rua José M. Graça Afreixo - Serpa		4,63	0,03	00:10	27,78	13:32	
<b>FINAL DO RALI</b>									
<b>Total 2ª Etapa</b>			<b>41,84</b>	<b>91,91</b>	<b>133,75</b>				
<b>TOTAIS do Rally</b>			<b>61,86</b>	<b>146,56</b>	<b>208,42</b>				
* entrada por avanço no CH autorizada (artigo 8.4 do RP)									

V 1.0 – 30/03/2023

## ANEXO II – LICENÇA DE UTILIZAÇÃO DAS FREQUÊNCIAS

### INFORMAÇÃO SOBRE RÁDIO-TRANSMISSÕES

A utilização de qualquer equipamento emissor/receptor radioelétrico carece de autorização prévia do ICP –

Autoridade Nacional de Comunicações (ANACOM) - Av. José Malhoa, 12, 1099-017 Lisboa

Telefone 217 211 000 – Fax 217 211 001 – Número Verde (grátis): 800 206 665

Para obter essa autorização deverá ser indicado previamente:

- Marca, modelo e n.º de série dos equipamentos (n.º certificado de homologação)
- Quantidade de equipamentos a utilizar e tipo de funcionamento da (s) rede (s) (VHF/UHF)
- Faixa de frequência (Mhz)
- Potência de saída de cada equipamento
- Local de instalação e antenas utilizadas (incluindo ganho)
- Período de utilização necessário

Todos os equipamentos devem operar com espaçamento entre canais consecutivos de 12,5 kHz.

OS PEDIDOS DEVEM DAR ENTRADA NO ICP (ANACOM) COM UM MÍNIMO DE 15 DIAS ÚTEIS DE ANTECEDÊNCIA RELATIVAMENTE À UTILIZAÇÃO PRETENDIDA.

Os pedidos de autorização deverão ser feitos diretamente a: ANACOM PORTUGAL

Sede:

Av. José Malhoa, 12 \* 1099-017 LISBOA

Atendimento ao Público: Chamada grátis: 800 206 665

<http://www.anacom.pt>\* E-mail: [info@anacom.pt](mailto:info@anacom.pt)

Tel. (351) 217211000 | Fax (351) 217211001

Barcarena:

Alto do Paimão \* 273-216 Barcarena Tel.: 21 434 8500 \* Fax: 21 434 85 01

Porto:

Rua Direita do Viso, 59 \* 4250-198 Porto Tel.: 22 619 8000 \* Fax: 22 619 8001

ANEXO III – NUMERO DE EMERGENCIA

926 048 083

ANEXO IV – PARQUE DE ASSISTÊNCIA

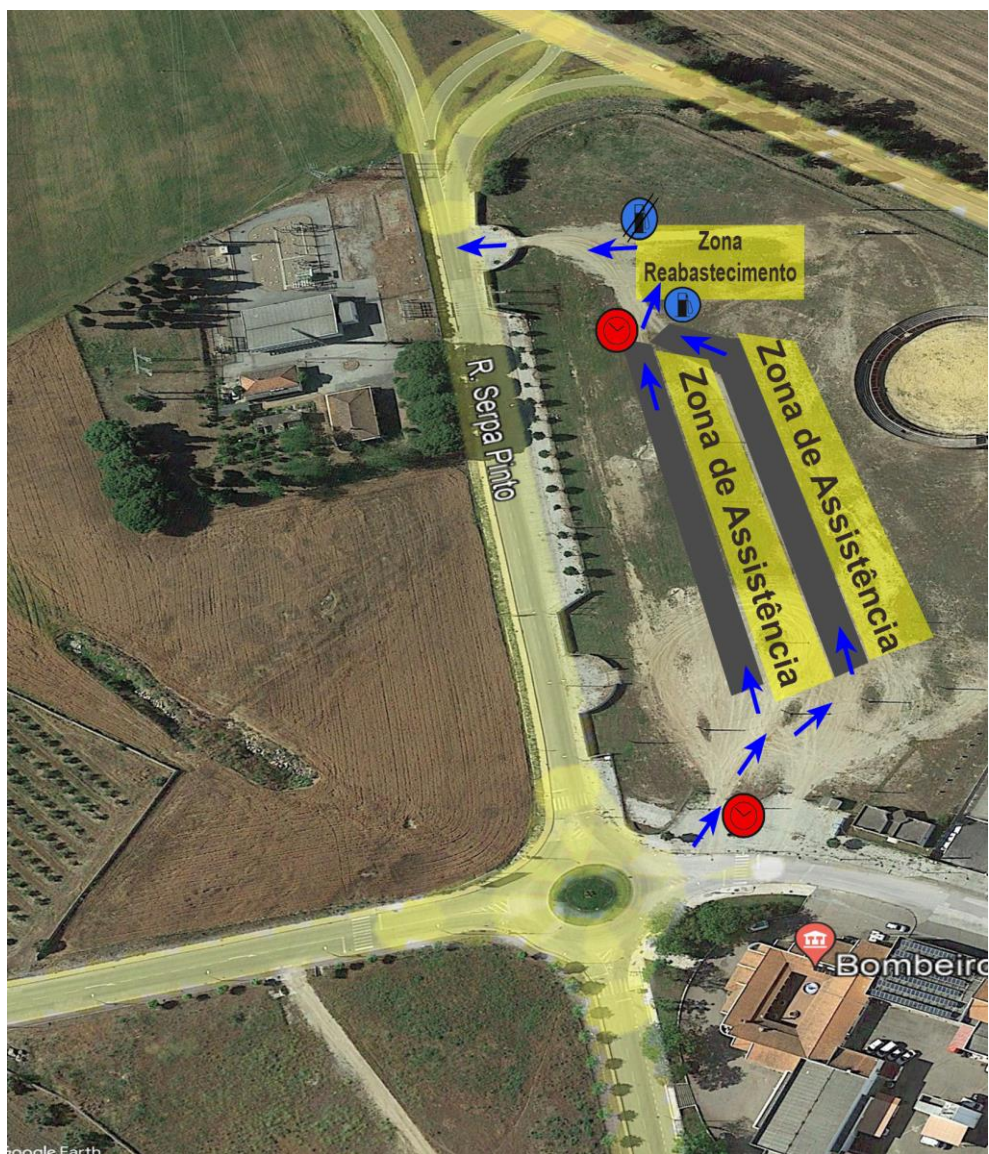

## ANEXO V – PARQUE FECHADO



## ANEXO VI – SECRETARIADO E VERIFICAÇÕES TÉCNICAS

