



REGULAMENTO PARTICULAR

CAMPEONATO NORTE RALIS

VISA FPAK nº 166/CNR/2019

Emitido em: 26/02/2019



Art. 1 - ORGANIZAÇÃO

1.1 - Regulamentação aplicável - Esta prova será disputada de acordo com o Código Desportivo Internacional (CDI) as Prescrições Gerais de Automobilismo e Karting (PGAK), as Prescrições Específicas de Ralis (PER), os Regulamentos Desportivos e Técnicos correspondentes, definidos no Art. 1.2.1, o presente regulamento e anexos a estes.

1.2 - Nome da Prova - RALI VIEIRA DO MINHO

1.2.1 - Elegibilidade - CAMPEONATO NORTE DE RALIS

1.3 - Organizador

Clube	MOTOR CLUBE DE GUIMARÃES	Alvará nº	34
Morada	RUA ARQUEOLOGO MÁRIO CARDOSO, Nº 463 EDIFICIO OCEANOS 4810-134 GUIMARÃES		
Telefones	916 784 409		
E-mail	dep.auto@motor-clube-guimaraes.pt		

1.4 - Secretariado Permanente

Clube	MOTOR CLUBE DE GUIMARÃES		
Morada	RUA ARQUEOLOGO MÁRIO CARDOSO, Nº 463 EDIFICIO OCEANOS 4810 - 134 GUIMARÃES		
Telefones/e-mail/Fax	916 784 409	dep.auto@motor-clube-guimaraes.pt	
Data de funcionamento	Segunda-feira 04 Março	Sexta-feira 08 Março	

1.5 - Secretariado da Prova

Local	Biblioteca Municipal Padre Alves Vieira - Rua do Emigrante 8º08'16 O	41º38'07 N
Dia da Semana	SÁBADO - 09 Março	DOMINGO - 10 Março
Horário	09:00 ⇔ 18:00	09:00 ⇔ 18:00
Telefones/e-mail/Fax	916 784 409	dep.auto@motor-clube-guimaraes.pt

1.6 - Comissão de Honra

Cargo	Nome
PRESIDENTE DA CÂMARA MUNICIPAL DE VIEIRA DO MINHO	SR. ENG ANTÓNIO CARDOSO
VEREADORA DO DESPORTO DA C. M. DE VIEIRA DO MINHO	SRª DRª ELSA RIBEIRO

1.7 - Comissão Organizadora

Presidente do Motor Clube de Guimarães	Eduardo Crespo
Vice Presidente	Emanuel Moreira
Secretário do Motor Clube de Guimarães	Miguel Silva

1.8 - Oficiais de Prova

Cargo	Nome	Licença nº
Presidente do Colégio Comissários Desportivos	LUIS TOURAI DE MATOS (Presidente)	CDA PT 19/ 0069
Colégio de Comissários Desportivos	AUGUSTO LOPES	CDA PT 19/0235
	JÚLIO MENDES	CD-B PT 19/0564
Secretária(o) do CCD	SÉRGIO PEREIRA	DPE
Observador FPAK	RENATO FARIA	CDA
Delegado Técnico FPAK	PEDRO RODRIGUES	CTC PT 19/0046
Delegado Médico FPAK	Dr. JORGE MAGALHÃES	MC PT 19/0029
Director de Prova	CÉSAR ARAÚJO	DP PT 18/ 22368
Director(es) de Prova Adjunto(s)	JOSÉ SOUSA	DPA
Adjuntos da Direcção de Prova	ANA LIDIA FERNANDES	DPE

Responsável de Segurança	EDUARDO CRESPO	DP
Comissário Técnico Chefe	RUI FONSECA	CTC
Comissário Técnicos	JOAQUIM BICA	CTC
	FERNANDO GONÇALVES	CT
	CARLOS CARNEIRO	A indicar
	MIGUEL SILVA	A indicar
	PAULO ALVES	A indicar
A indicar	A indicar	
Secretária(o) da Prova	RITA MACHADO	A indicar
Relações com os Concorrentes	JOSÉ SALGADO	CDE
Juiz de Facto 1 (rotunda 1 - pag. 4 Nota 4)	HUGO OLHERO	A indicar
Juiz de Facto 2 (rotunda 2 - pag. 5 Nota 1)	ANDRE RIBEIRO	A indicar
Responsável pela Cronometragem	CRNOBANDEIRA	A indicar
Responsável pelos Resultados	CRNOBANDEIRA	A indicar
Responsável pela Comunicação Social	Laura Gonçalves	AD
Médico da Prova	Drª. JOANA MARIALVA	C. P. 61981
Outros		

1.9 - Identificação dos coletes dos Oficiais de Prova

Director de Prova	LARANJA	Relações com os Concorrentes	LARANJA
Directores Adjuntos	LARANJA	Comissário Técnico	AMARELO
Médicos	LARANJA	Controladores	AMARELO
Enfermeiros	LARANJA	Secretariado	AMARELO
Chefes de Posto	LARANJA	Marshalls	AMARELO
Comissário Técnico Chefe	LARANJA		

Art. 2 - PROGRAMA

ABERTURA DAS INSCRIÇÕES

Dia	Data
SEGUNDA-FEIRA	04 FEV

ENCERRAMENTO DAS INSCRIÇÕES

Dia	Data	Hora
SEXTA - FEIRA	01 MAR	22:00

PUBLICAÇÃO DA LISTA DE INSCRITOS

Dia	Data	Hora	Local
SEGUNDA-FEIRA	04 MAR	16:00	Website da FPAK (www.fpak.pt)
QUARTA-FEIRA	06 MAR	20:00	Website do Motor Clube de Guimarães (www.motorclubeguimaraes.pt)

INÍCIO DO PEDIDO DE CREDENCIAMENTO DOS ÓRGÃOS DE COMUNICAÇÃO SOCIAL

Dia	Data
SEGUNDA-FEIRA	04 FEV

INÍCIO DA ENTREGA DA DOCUMENTAÇÃO AOS ÓRGÃOS DE COMUNICAÇÃO SOCIAL

Dia	Data	Hora	Local
SÁBADO	09 MAR	09:00	Biblioteca Municipal Padre Alves Vieira -Rua do Emigrante 8°08'16 O 41°38'07 N
DOMINGO	10 MAR	09:00	Biblioteca Municipal Padre Alves Vieira -Rua do Emigrante 8°08'16 O 41°38'07 N

INÍCIO DA ENTREGA DO MATERIAL AOS CONCORRENTES

Dia	Data	Hora	Local
SÁBADO	09 MAR	09:00	Biblioteca Municipal Padre Alves Vieira - Rua do Emigrante 8°08'16 O 41°38'07 N

RECONHECIMENTOS (cf. Art. 14 das PER)

Dia	Data	Hora
SÁBADO	02 MAR	10:00 ⇔ 18:00
SÁBADO	09 MAR	10:00 ⇔ 18:00

Os reconhecimentos da Super Especial serão feitos a pé ou de bicicleta, no dia 09 de março,

ENTREGA DE ROAD BOOK (para reconhecimentos)

Dia	Data	Hora	Local
SEXTA-FEIRA	01 MAR	10:00 ⇔ 19:00	PARQUE DE CAMPISMO MUNICIPAL DE VIEIRA DO MINHO Lugar de Entre os Rios, Cantelães 4850 - - VIEIRA DO MINHO + 351 253 648 665 GPS N 41°37'56.34", W 8°8'15.04" Email pcampismocabreira@cm-vminho.pt
ATÉ			
SEXTA-FEIRA	08 MAR	10:00 ⇔ 19:00	

VERIFICAÇÕES ADMINISTRATIVAS E TÉCNICAS (cf. Art. 10 das PGAK e 15 das PER)

Dia	Data	Local	
SÁBADO	09 MARÇO	VA - Biblioteca Municipal Padre Alves Vieira -Rua do Emigrante 41°38'07 N 8°08'16 O	
		VTI - Bombeiros Voluntários de Vieira do Minho (Novas Instalações E.N. 304) 41°38'08N 8°09'18 O	
HORÁRIO	Viatura nº	Administrativas	Técnicas
	01 ⇔ 15	09:00⇔ 10:15	09:30 ⇔ 10:45
	16 ⇔ 30	10:16⇔ 11:31	10:46 ⇔ 12:01
	31 e seguintes	11:32 ⇔ 12:30	12:02 ⇔ 13:00

1ª REUNIÃO DO COLÉGIO DE COMISSÁRIOS DESPORTIVOS

Dia	Data	Hora	Local
SÁBADO	09 MAR	14:00	Biblioteca Municipal Padre Alves Vieira - Rua do Emigrante 8°08'16 O 41°38'07 N

PUBLICAÇÃO DA LISTA DE CONCORRENTES ADMITIDOS À PARTIDA

Dia	Data	Hora	Local
SÁBADO	09 MAR	14:45	Biblioteca Municipal Padre Alves Vieira - Rua do Emigrante N 8°08'16 O 41°38'07

ENTRADA DAS VIATURAS NO PARQUE DE PARTIDA

Dia	Data	Hora	Local
SABADO	09 MAR	11:00 ⇔ 12:40	Frente ao edifício da Câmara Municipal de Vieira do Minho - Praça Dr. Guilherme de Abreu

PARTIDA DO PRIMEIRO CONCORRENTE

Dia	Data	Hora	Local
SÁBADO	09 MAR	15:00	Frente ao edifício da Câmara Municipal de Vieira do Minho - Praça Dr. Guilherme de Abreu
DOMINGO	10 MAR	11:00	Frente ao edifício da Câmara Municipal de Vieira do Minho - Praça Dr. Guilherme de Abreu

LOCAIS E HORAS DE PUBLICAÇÃO DOS RESULTADOS PROVISÓRIOS / INFORMAÇÕES NO QUADRO OFICIAL

Dia	Data	Hora	Etapa	Secção	Local
SABADO	09 MAR	17:30	1ª	1ª	Biblioteca Municipal Padre Alves Vieira - Rua do Emigrante
DOMINGO	10 MAR	13:00	1ª	2ª	Biblioteca Municipal Padre Alves Vieira - Rua do Emigrante
DOMINGO	10 MAR	15:00	1ª	3ª	Biblioteca Municipal Padre Alves Vieira - Rua do Emigrante
DOMINGO	10 MAR	16:50	1ª	4ª	Biblioteca Municipal Padre Alves Vieira - Rua do Emigrante

PUBLICAÇÃO DA CLASSIFICAÇÃO PROVISÓRIA DA 1ª SECÇÃO

Dia	Data	Hora	Local
SABADO	09 MAR	15 min. após final da 1ª ETAPA	Biblioteca Municipal Padre Alves Vieira - Rua do Emigrante

PUBLICAÇÃO DA CLASSIFICAÇÃO FINAL PROVISÓRIA

Dia	Data	Hora	Local
DOMINGO	10 MAR	15 min. após final da prova	Biblioteca Municipal Padre Alves Vieira -Rua do Emigrante

DISTRIBUIÇÃO DE PRÉMIOS

Dia	Data	Hora	Local
DOMINGO	10 MAR	17:34	Edifício da Câmara Municipal de Vieira do Minho-Praça Dr. Guilherme de Abreu

VERIFICAÇÕES TÉCNICAS FINAIS

Dia	Data	Hora	Local
DOMINGO	10 MAR	Após entrada em Parque fechado	Bombeiros Voluntários de Vieira do Minho (Novas Instalações E.N. 304) 41°38'08N 8°09'18 O

PUBLICAÇÃO DA CLASSIFICAÇÃO FINAL OFICIAL

Dia	Data	Hora	Local
DOMINGO	10 MAR	30 min. após publicação da classificação final provisória	SECRETARIADO DA PROVA - Biblioteca Municipal Padre Alves Vieira - Rua do Emigrante

SALA DE IMPRENSA (Data e Horários de abertura e fecho)

Dia	Data	Horário	Local
SABADO	09 MAR	10:00 ⇔ 18:00	Biblioteca Municipal Padre Alves Vieira - Rua do Emigrante
DOMINGO	10 MAR	10:00⇔ 17:00	Biblioteca Municipal Padre Alves Vieira - Rua do Emigrante

CONTR. ANTIDOPAGEM/ANTIALCOOLÉMIA	Local
(cf. Art. 18 e 19 das PGAK)	Biblioteca Municipal Padre Alves Vieira - Rua do Emigrante

Art. 3 - INSCRIÇÃO E BOLETIM DE INSCRIÇÃO

3.1 - Local de inscrição - PORTAL FPAK

3.1.1 - **Ficha de inscrição** - De acordo com o Art. 9.3.1 das PGAK.

3.2 - **Data limite para envio do Boletim de inscrição** - até à data de fecho das inscrições.

3.3 - **Os elementos respeitantes ao 2º condutor/navegador** - podem ser comunicados à comissão organizadora até ao final das Verificações Administrativas.

3.4 - Licenças requeridas

CNR	NACIONAL C ou superior (Art. 4 Regulamento Desportivo dos Campeonatos Norte/Centro / Sul de Ralis 2019)
-----	---

Art. 4 - TAXAS DE INSCRIÇÃO - GPS / GSM

4.1 - As taxas de inscrição são as seguintes:

Com Publicidade Obrigatória e Facultativa		Sem Publicidade Facultativa
Tipo de Prova	Valor IVA e seguro incluído	Valor
Inscrição até ao dia 26 de Fevereiro de 2019 (Bonús por Antecipação conforme Art. 5.2.1 das PER)		
Campeonato Norte Ralis	270€	O Valor Total será acrescido em 100% exceto a taxa de seguro.
Inscrição após o dia 26 de Fevereiro de 2019		
Campeonato Norte Ralis	500€	O Valor Total será acrescido em 100% exceto a taxa de seguro.

4.2 - **Formas e local de pagamento** - ver Art. 1.3

Por transferência Bancária.	IBAN PT50 0035 0289 0000 6234 6309 7
-----------------------------	---

4.3 - **Placas de Assistência e Auxiliar** - serão distribuídas de acordo com os Art. 12.5.1 e 12.5.2 das PER.

4.4 - Sistema GPS / GSM

4.4.1 - De acordo com o Art. 8.5 das PER e Art. 13 do Regulamento Desportivo dos Campeonatos Norte/Centro/Sul de Ralis 2019.

4.4.2 - Valor de utilização do sistema é de 25€, será acrescido á taxa da inscrição (Artº4.1, deste regulamento particular). De acordo com o Artº 13.1.2 do Regulamento Desportivo dos Campeonatos Norte/Centro/Sul de Ralis 2019

Art. 5 - SEGURO DE PROVA

5.1 - **Devolução da taxa de inscrição e seguro** - conforme o Art. 9.8 das PGAK.

5.2 - **Descrição da cobertura do seguro** - conforme o Art. 17 das PGAK.

Art. 6 - PUBLICIDADE - Nº DE COMPETIÇÃO

6.1 - **Descrição da Publicidade Obrigatória** - conforme Art. 15 das PGAK.

1	RALI VIEIRA DO MINHO
2	

6.2 - Colocação da Publicidade e números de competição - conforme os Art. 15 das PGAK e 9 das PER.

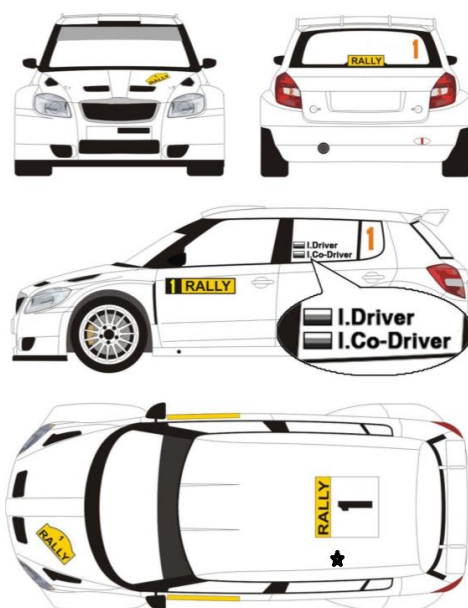

Art. 7 - DESCRIÇÃO DA PROVA

7.1 - Detalhes da Prova

Total de Km da Prova	118.87Km	Número de Etapas	1
Total de Km de PEC	60.17 Km	Número de Secções	4
Número de PEC	7	Tipo de Piso	TERRA

Art. 8 - DESENVOLVER DA PROVA

8.1 - Provas Especiais de Classificação - conforme o Art. 19 das PER.

8.2 - Hora oficial durante toda a prova - (será a hora GPS)

8.3 - Partida - as viaturas admitidas à partida da 1ª etapa têm de entrar no Parque Fechado de Partida, de acordo com o definido no Art. 2 deste regulamento (ENTRADA DAS VIATURAS NO PARQUE DE PARTIDA). Qualquer atraso será penalizado em **100 €**.

8.4 - Controlos Horários (entrada por avanço) - nos CH 1I, 1J, 4H e 4I, as equipas podem controlar por avanço, sem incorrerem em qualquer penalização, conforme Art. 18.3.6 das PER.

8.5 - Ordem de partida - em ordem crescente da numeração.

8.5.1 - 1ª Etapa - 2ª, 3ª e 4ª Secção - Os concorrentes partem de dois em dois minutos.

8.6 - SUPER ESPECIAL - 1ª Etapa 1ª Secção - Será disputada, conforme o Artº 20 das PER.

8.6.1 - Ordem de partida - em ordem decrescente da numeração.

a) - Os concorrentes partem de minuto em minuto, nos controlos CH 1A, 1B, 1C e 1D.

b) - Os concorrentes partem de dois em dois minutos nos restantes controlos, até ao final do dia.

8.6.2 - O seu percurso está descrito no esquema em anexo ao presente regulamento.

8.7 - Penalidades - conforme o Artº 20 e 21 das PER

Art. 9 - VIATURAS ADMITIDAS

9.1 - Conforme o(s) regulamento(s) técnico(s) correspondentes e Art. 11.1 a) das PGAK.

Art. 10 - SEGURANÇA DE PILOTOS E VIATURAS

10.1 - Equipamento de viaturas - conforme o Art. 11.1 a) das PGAK.

10.2 - Equipamento dos condutores - serão controlados nos termos do Art. 11.2. e Artº 11.2.1 das PGAK.

Art. 11 - RECLAMAÇÕES E APELOS

11.1 - Conforme com os Art. 14 das PGAK e Art. 13 e 15 do CDI.

Art. 12 - CLASSIFICAÇÕES

12.1 - As classificações serão estabelecidas de acordo com o Art. 23 das PER.

Art. 13 - PRÉMIOS

13.1 - A distribuição de prémios será, no horário previsto no Art. 2 e conforme os Art. 16 das PGAK e Art. 28 das PER.

13.2 - Classificação Geral

1º	Troféu	2º	Troféu	3º	Troféu	4º	Troféu	5º	Troféu
----	--------	----	--------	----	--------	----	--------	----	--------

13.3 - Classificação por classe

1º	Troféu	2º	Troféu	3º	Troféu
----	--------	----	--------	----	--------

13.4 - Taça de Senhoras

1º	Troféu
----	--------

**Para competir para esta Taça, a equipa deverá ser exclusivamente composta por elementos do sexo feminino.*

13.5 - Troféu do melhor concorrente do concelho

1º	Troféu
----	--------

13.6 - Troféu de melhor equipa Internacional

1º	Troféu
----	--------

13.7 - Prémio de Presença - de acordo com o Art. 16.5 das PGAK.

Art. 14 - RELAÇÕES COM OS CONCORRENTES

14.1 - NOME: José Salgado

- Telemóvel: 960 434 326

Licença nº CDA



Data	Horário	Local
09 MAR	09:00	Verificações Administrativas
	10:30	Verificações Técnicas
	14:00	Reunião do Colégio de Comissários Desportivos (Secretariado)
	15:00	Partida do Rali
	15:30	ASSISTENCIA
	16:00	SUPER ESPECIAL PEC 1
		ASSISTENCIA
PARQUE FECHADO		
10 MAR	11:00	Partida do Rali
	11:45	ASSISTÊNCIA
	13:00	PELAS PECs
	17:00	Final do Rali
	17:34	Entrega de Prémios

Art. 15 - DIVERSOS

INFORMAÇÃO SOBRE RÁDIO-TRANSMISSÕES

A utilização de qualquer equipamento emissor/receptor radioelétrico carece de autorização prévia do ICP - Autoridade Nacional de Comunicações (ANACOM) - Av. José Malhoa, 12, 1099-017 Lisboa

Telefone 217 211 000 - Fax 217 211 001 - Número Verde (grátis): 800 206 665

Para obter essa autorização deverá ser indicado previamente:

- Marca, modelo e n.º de série dos equipamentos (n.º certificado de homologação)
- Quantidade de equipamentos a utilizar e tipo de funcionamento da (s) rede (s) (VHF/UHF)
- Faixa de frequência (Mhz)
- Potência de saída de cada equipamento
- Local de instalação e antenas utilizadas (incluindo ganho)
- Período de utilização necessário

Todos os equipamentos devem operar com espaçamento entre canais consecutivos de 12,5 kHz.

OS PEDIDOS DEVEM DAR ENTRADA NO ICP (ANACOM) COM UM MÍNIMO DE 15 DIAS ÚTEIS DE ANTECEDÊNCIA RELATIVAMENTE À UTILIZAÇÃO PRETENDIDA.

NÚMERO DE EMERGÊNCIA

960 434 402

MAPA SUPER ESPECIAL

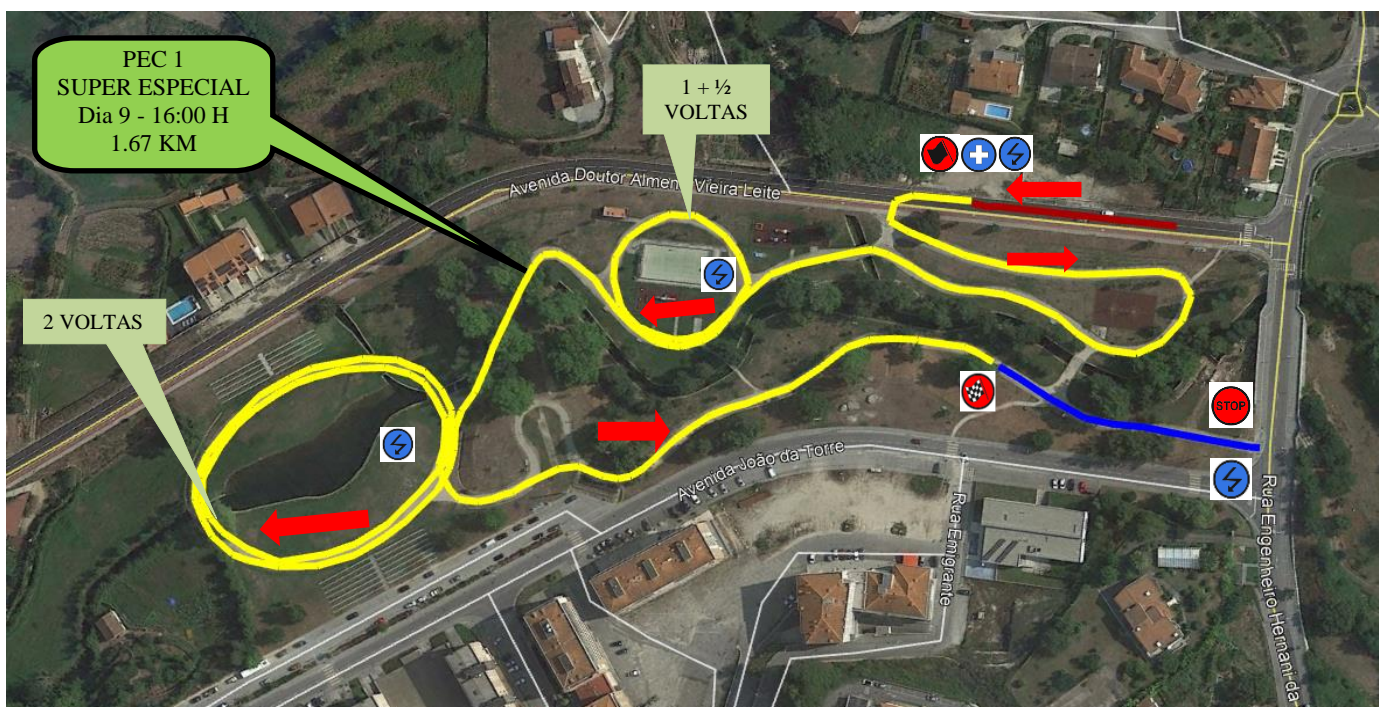

Mapa de Controlos

Anexo I