



publimendes:

P auto
GRÁTIS
PARQUE
automóvel
PRÓLOGO
10.00h
INÍCIO CPT4X4
14.30h

REGULAMENTO PARTICULAR



VISA FPAK Nº 1400/CPT4X4/2022 Emitido em 10/08/2022



Art. 1 - Organização**Regulamentação aplicável**

Esta Prova/evento será disputada de acordo com o Código Desportivo Internacional (CDI), as Prescrições Gerais de Automobilismo e Karting (PGAK), o Regulamento Desportivo do

Campeonato Portugal Trial 4x4 e o Regulamento Técnico Trial 4x4, o presente regulamento particular, seus anexos e aditamentos, os quais todos os concorrentes, pelo simples facto da sua inscrição se comprometem a respeitar.

As modificações ou disposições complementares a este regulamento particular serão publicadas exclusivamente em aditamentos datados e numerados (emitidos pela Organização e sob aprovação da FPAK até ao início das verificações administrativas ou pelo Colégio de Comissários Desportivos após o início das verificações administrativas).

1.2 - Nome da Prova / evento: Trial 4x4 / Moimenta da Beira 2022**1.2.1 - Elegibilidade:** Campeonato Portugal Trial 4x4 e Campeonato Portugal Promoção Trial 4x4**1.3 - Organizador**

O Clube Trilhos do Norte, titular da Licença de Organização n.º 105, emitida pela Federação Portuguesa Automobilismo Karting - FPAK, com a colaboração do município de Moimenta da Beira, da Junta de Freguesia de Leomil e do clube local - Associação Cultural, Recreativa, Desportiva e Social LeomilComvida organiza em parceria com o promotor do Campeonato Portugal Trial 4x4, a 3 e 4 setembro de 2022 uma manifestação desportiva de automobilismo, de caráter nacional denominada: Trial 4x4 / Moimenta da Beira 2022 5ª prova do Campeonato Portugal de Trial 4x4 2022.

Clube	Clube Trilhos do Norte	Alvará nº	105
Morada	Rua Serpa Pinto, 111 - 6º Esq - Paredes		
Contactos	Antero Bessa: + 351 966 501 745 clubetrilhosdonorte@gmail.com geral.cpt4x4@gmail.com		
Promotor	Clube Trilhos do Norte geral.cpt4x4@gmail.com		
Contactos	Antero Bessa: + 351 966 501 745 Fernando Mendes: + 351 918 189 691 Vítor Martins: + 351 919 666 501		

Parceiro	Associação Cultural, Recreativa, Desportiva e Social LeomilComvida	
Morada	Travessa do Calvário, 6 / 3620-178 Leomil / Moimenta da Beira	
Contatos	Nuno Bernardo - 966 420 736	leomilcomvida@gmail.com
	Gonçalo Rocha - 936 738 390	leomilcomvida@gmail.com
	José Luís Rosário - 962 078 154	joserosarius@gmail.com

1.5 - Secretariado Permanente

Clube	Clube Trilhos do Norte	
Morada	Rua Serpa Pinto - Paredes	
Telemóvel	Vítor Martins: + 351 919 666 501	Antero Bessa: + 351 966 501 745

E-mail	geral.cpt4x4@gmail.com	
Data	Até: 2 setembro 2022	Até: 22h00

1.6 - Secretariado da Prova

Dia da semana/Hora	sábado : 3 setembro 2022	14h30	19h00
Local	Auditório Municipal Padre Bento da Guia - Moimenta da Beira		
Dia da semana/Hora	domingo : 4 setembro 2022	08h30	19h00
Local	Pista Trial 4x4 - Estrada da Semitela /Alto da Portela - Leomil		
Telefone / e-mail	Vitor Martins : 919 666 501	geral.cpt4x4@gmail.com	
Informação	www.cpt4x4.com	www.fpak.pt	

1.7 - Comissão de Honra

Presidente Câmara Municipal Moimenta da Beira	Paulo Alexandre de Matos Figueiredo
Vereador Desporto Moimenta da Beira	Hugo Bondoso
Presidente Junta Leomil	José Luís Rosário
Presidente Clube Trilhos do Norte	Antero Oliveira Bessa
Presidente A.C.R.D. e Social LeomilComVida	Nuno Bernardo

1.8 - Comissão Organizadora

Presidente Câmara Municipal Moimenta da Beira	Paulo Alexandre de Matos Figueiredo	
Presidente Junta Leomil	José Luís Rosário	
Clube Trilhos do Norte	Antero Oliveira Bessa	
	Fernando Mendes	
Clube Trilhos do Norte	Antero Bessa	+ 351 966 501 745
Morada	Rua Serpa Pinto, 111 - 6º Esq - Paredes	
e-mail	clubetrilhosdonorte@gmail.com	geral.cpt4x4@gmail.com

Associação Cultural, Recreativa, Desportiva e Social LeomilComvida	Nuno Bernardo	+351 966 420 736
E-mail	leomilcomvida@gmail.com	
Morada	Travessa do Calvário, 6 – 3620-178 Leomil / Moimenta da Beira	

1.9 - Verificações / Parque Fechado

Administrativas	Auditório Municipal Padre Bento da Guia - Moimenta da Beira		
Dia da semana/Hora	Sábado - 3 setembro	14h30	18h00

Técnicas	Técnicas: Praceta Fernão Mergulhão (Tribunal) - Moimenta da Beira		
Dia da semana/Hora	Sábado - 4 setembro	14h45	18h15

Parque Fechado	Técnicas: Praceta Fernão Mergulhão (Tribunal)		
Entrada Parque Fechado	Sábado - 3 setembro	14h45	18h15

Abertura / Fecho parque Fechado	Domingo - 4 setembro	08h00	08h30
---------------------------------	----------------------	-------	-------

1.10 - Programa antes do dia da prova

10 agosto 2022	Publicação do regulamento Particular da Prova
	Abertura das inscrições
29 agosto 2022 – 23h59	Fecho das inscrições
31 agosto 2022 – 17h00	Publicação da Lista de inscritos

1.11 - Controlo Antidopagem/Alcoolemia

Conforme Art.º 18 e 19 PGAK	Pista - Estrada da Semitela /Alto da Portela - Leomil
-----------------------------	---

1.12 - Oficiais de Prova

Cargo	Nome	Licença nº
Comissários Desportivos	Presidente - Gastão Araujo	PT22/CDA 0063
	Vitor José Pereira Martins	PT22/CDA 2887
	Armando da Silva Pereira	PT22/CDA 2888
Secretário CCD	Alexandra Torre	PT22/CDB 0075
Observador FPAK	Manuel Paulo Ferreira	PT22/CDA 0021
Delegado Técnico FPAK	Daniel Silva	CTC PT22/0076
Diretor de Prova	Antonio Tiago dos Santos Rosário	PT22/DP 2913
Diretor Prova Adjunto	Venâncio Daniel Vieira de Sousa	PT22/DP 2910
Responsável de Segurança	Fernando António Moreira Mendes	PT22/CDA 2886
Comissário Técnico Chefe	José Avelino Duarte Gonçalves Rocha	PT22/CTC 2912
Comissário Técnico Adjunto	Joaquim Alberto da Silva Pacheco	PT22/CTC 6876
Comissários Técnicos	Ricardo Jorge Veloso Pires	PT22/CT 6878
	Belmiro Leonel de Sousa Carvalho	PT22/CT 6877
Secretário da Prova	Vitor José Pereira Martins	PT22/CDA 2887
Secretários adjuntos da Prova	Afonso Machado Martins	PT22/AD 2893
	Susana Raquel Teixeira da Rocha	PT22/AD 2892
	Vera Meneses	PT22/AD 2924
Relação com os Concorrentes	Vitor Sousa - Telem.: 916771936	PT22/DP 2089
Responsável Cronometragem	Decima de Segundo, Lda - Pedro Neto Pereira	PT22/CRO 4715
Responsável pelos Resultados	Decima de Segundo, Lda - Pedro Neto Pereira	PT22/CRO 4715
Médico da Prova	Pedro Miguel Bernardes – Ced.: 51916	PT22/MC 0241
Comissários de Posto	Vasco Alexandre Pires Faustino	PT22/CCP 2928
	Nuno Miguel Cardoso Bernardo	PT22/CCP 2914

	Nuno Miguel Azevedo Soares	PT22/CCP 2915
	Fábio Daniel Soares Pais	PT22/CP 2918
	Sérgio Duarte Lopes	PT22/CCP 2919
	Marco Sousa Rosário	PT22/CCP 2920
	Ricardo António da Rocha Mendes	PT22/CP 2907
	António Joaquim Moreira de Sousa	PT22/CP 2891
	Gaspar António Beça Pacheco	PT22/CP 2922
	Domingos Miguel Moreira Seabra	PT22/AD 2923
	Carlos Duarte Gaspar Cerdeira	PT22/DP 2927
	Alberto Rolando Bessa	PT22/CDE 2890
	José António Marques Silva	PT22/CP 2987
	Bruno Gama Barbosa	PT22/CP 2925
	Rogério Moreira	PT22/CP 2184
	João Meireles	PT22/CP 2183

Art. 2 - PROGRAMA

2.1 - Programa Oficial

Sábado - 3 setembro	
14h30 / 18h00	Verificações Administrativas Auditório Municipal Padre Bento da Guia - Moimenta da Beira
14h45 / 18h15	Verificações Técnicas Técnicas: Praceta Fernão Mergulhão (Tribunal) - Moimenta da Beira
14h50 / 18h20	Parque Fechado: Largo do Tabolado - Camara Moimenta da Beira
18h30	1ª Reunião Colégio Comissários Desportivos: Auditório Municipal Padre Bento da Guia - Moimenta da Beira
18h45	Publicação Lista Concorrentes Admitidos á Partida/Participantes
19h00	Briefing da Organização c/ os pilotos/navegadores Sorteio para a ordem de partida das Classes para o Prólogo Local: Auditório Municipal Padre Bento da Guia - Moimenta da Beira
19h30	"Demo-de-Honra" - Auditório Municipal Padre Bento da Guia
Domingo - 4 setembro	
08h00	Abertura Parque Fechado
08h30	Deslocamento para Pista – Estrada da Semitela /Alto da Portela - Leomil
10h00/12h00	Prólogo qualificação Pré Grelha - Todas as Classes: CPPT4x4 e CPT4x4
12h15	Publicação dos tempos Prólogo/Grelha Partida
13h15/13h45	Entrada Parque Fechado / Grelha Partida
14h00	Neutralização / Briefing com pilotos na grelha partida

14h30	Início Prova Resistência - Campeonato Portugal Trial 4x4 (2h30m+30m)
15h30	Início Prova Resistência - C. P. Promoção Trial 4x4 (1h30m + 30m)
17h00	Final Prova Resistência - Campeonato Portugal Trial 4x4 - CPT4x4/CPPT4x4
17h30	Encerramento Parque Fechado - CPT4x4/CPPT4x4
17h30	2ª Reunião do Colégio comissários Desportivos
17h45	Afixação das Classificações Oficiosas / Provisórias
17h45	Cerimónia Entrega Prémios no local da Prova c/ as Classificações Finais Oficiosas / Provisórias
18h15	Afixação das Classificações Finais Oficiais
18h15	Abertura Parque Fechado CPT4x4/CPPT4x4

Art. 3 - INSCRIÇÕES

3.1 – Concorrentes / Equipas Admitidas

A prova é aberta a concorrentes, condutores e navegadores portadores de Licença Desportiva emitida pela FPAK.

Serão admitidos a este Campeonato, exclusivamente, os Concorrentes, condutores, navegadores, 2º navegadores e equipas detentores de Licença Desportiva da FPAK, válidas á data da prova e de grau mínimo Nacional D (Concorrente/Conductor) e Navegador Nacional D -Trial 4x4.

Nas Classes Extreme/Proto/Super Proto, a Licença mínima é a Nacional C.

3.2 - Inscrições

3.2.1 - Local da Inscrição - Portal da FPAK

3.2.2 - As inscrições serão de acordo com o descrito no art.º 9.3.1 das PGAK a partir da publicação do presente Regulamento Particular no portal web da FPAK (<https://portal.fpak.pt>) até 23h59 do dia 29 agosto 2022.

3.2.3 - A data-limite para envio / preenchimento online do boletim de inscrição – até á data de fecho das inscrições. Para efeitos de pontuação no Campeonato Portugal Trial 4x4 / 2022 (Classe Extreme, Proto, Super Proto) e Campeonato Portugal Promoção Trial 4x4 (Classe Promoção, UTV / Buggy e FUN), apenas serão considerados os Condutores e Navegadores que hajam efetuado previamente a sua inscrição oficial no Campeonato Portugal Trial 4x4 / 2022, conforme previsto nas Prescrições Gerais de Automobilismo e Karting (Art.7) e em conformidade com o Art.º 11 – Inscrição Prévia no Campeonato (Regulamento Desportivo).

3.2.4 - O boletim de inscrição tem de ser devidamente preenchido em todos os campos. Caso o mesmo não esteja devidamente preenchido a inscrição pode não ser validada.

Abertura Inscrições	terça-feira	10 agosto 2022	Portal FPAK
Será obrigatório o carregamento de toda a documentação necessária para as Verificações Administrativas, no Portal FPAK aquando da inscrição. As Verificações Administrativas serão feitas exclusivamente por forma eletrónica.			
Encerramento Inscrições	segunda-feira	29 agosto 2022	23h59
O encerramento das inscrições compreende a data – limite do carregamento da documentação			

obrigatória às Verificações Administrativas, no Portal FPAK (feitas exclusivamente por forma electrónica e não presencial)

Publicação Lista Inscritos (Art. 9.7 e 9.7.1 das PGAK)	Quarta-feira	31 agosto 2022 às 17 horas	www.fpak.pt
	www.cpt4x4.com	www.facebook.com / cptrial4x4	

Taxas Inscrição

Classes CPT4x4 / CPPT4x4	Valor Inscrição Moimenta da Beira/Leomil	Pré-inscrição Prova-a-prova
Extreme / Proto / Super Proto	225,0 €	175,0 €
Promoção / UTV's / FUN	150,0 €	100,0 €

Taxas Inscrição 2º navegador

Valor da inscrição de um 2º navegador de acordo com o Art. 12.4 do Regulamento desportivo do CPTRIAL 4x4 e CPPTRIAL 4x4 - 2022:

- Classes: Extreme / Proto / Super Proto: 75€
- Classes: Promoção / UTV's / FUN: 50€

Classes: Extreme / Proto / Super Proto

Às equipas inscritas no Campeonato FPAK o valor apresentado é de 175€ por prova.

Classes: promoção / UTV / FUN

Às equipas inscritas no Campeonato FPAK o valor apresentado é de 100€ por prova.

Inscrição Inclui:

- a) Apoio logístico, Seguro de Responsabilidade Civil de acordo com o Art 17 das PGAK, Lembrança de participação e 10 entradas no recinto/pulseiras: 1 piloto; 1 navegador; 2 assistentes; 1 chefe de equipa; 5 vip's/convidados. Acresce 1 ao 2º navegador (quando aplicável - inscrito).
- b) As inscrições só serão aceites quando acompanhadas do seu respetivo pagamento até ao dia da prova, conforme Art 9.3 e 9.3.1 das PGAK.
- c) Oferta de uma lembrança participação a cada participante (piloto / navegador).
- d) PLACAS DE ASSISTÊNCIA – Cada concorrente receberá uma placa de ASSISTÊNCIA para a viatura de assistência numerada e com a matrícula da viatura, que lhe dará acesso ao parque de assistência e 1 placa AUXILIAR numerada da mesma forma e que dará acesso a um parque de estacionamento adjacente ou limítrofe.
- e) As equipas na sua inscrição devem mencionar se tem boxes partilhadas com outras.
- f) Cada equipa terá acesso a 2 coletes assistência, de cor laranja e devidamente numerados (caução de 20 €/por colete) que serão de uso obrigatório na assistência à viatura em pista.

3.3 - Seguro de prova

3.3.1 - Devolução da taxa de inscrição e seguro - conforme o Art.º 9.8 das PGAK

3.3.2 - Descrição da cobertura do seguro - conforme o Art.º 17 das PGAK

Art. 4 - Terminologia / CCD

4.1 - A Prova rege-se de acordo com o Art. 1.1 do presente regulamento.

4.2 - As comunicações e eventuais alterações, serão sempre efetuadas por aditamentos.

4.3 - É obrigatória a presença de pelo menos um dos elementos da equipa no Briefing.

Art. 5 - Verificações Administrativas e Técnicas

5.1 - As Verificações Administrativas e Técnicas são no local do secretariado e horário indicado, conforme quadro identificativo no Art.º 1.9 deste mesmo regulamento, devendo as viaturas estar equipadas com todo o material obrigatório definido no Regulamento Técnico. Qualquer falta terá de ser colmatada até a hora da partida da prova.

5.2 - A entrega do material aos concorrentes (autocolantes e documentação), será somente admitido a um elemento por equipa. O interveniente assinará protocolo de confirmação do(s) levantamento(s) e terá que ser portador de pelo menos um documento FPAK por concorrente do qual o material levanta.

5.3 - Aquando das Verificações Administrativas os elementos da equipa, condutor e navegador terão que se disponibilizar para a foto identificativa do CPT4x4 e CPPT4x4.

5.4 - No final da prova de resistência as viaturas ficam em parque fechado/final, sendo o seu local a indicar no decorrer do Briefing.

Art. 6 - Tempo Limite

6.1 - Para o estabelecimento da classificação do Prólogo Cronometrado será tido em conta o melhor tempo da volta lançada realizada pela equipa.

6.2 - As Classes do CPPT4x4, que incluem: Promoção, UTV/Buggy e FUN, é considerado “Tempo Limite de Resistência” o tempo a partir do qual é dada a partida. O tempo limite definido é de 01h30m00s + 30m00s.

6.3 - O Campeonato Portugal Trial 4x4 que incluem as Classes: Extreme, Proto e Super Proto é considerado “Tempo Limite de resistência” o tempo a partir do qual é dada a partida. O tempo limite para a prova é de 02h30m00s + 30m00s.

Art. 7 - Reconhecimento / Prólogo

7.1 - O reconhecimento do circuito é livre a todos os concorrentes, sendo apenas possível a pé, conforme determina o Art. 21º do Regulamento Desportivo do CPT4x4.

7.2 - O Prólogo será realizado na manhã de domingo, com a duração máxima de duas horas (2h), conforme o horário referente ao Programa do evento e constante neste Regulamento particular.

7.3 - O Prólogo será constituído por uma volta de reconhecimento e, no mínimo, mais uma volta lançada cronometrada, percorrida individualmente por cada equipa. O número de voltas lançadas será definido e anunciado no BRIEFING da prova, assim como o sorteio da ordem de partida das classes para esta 5ª prova.

7.3.1 - A ordem de partida de cada equipa será pela ordem inversa da classificação do campeonato à data da prova, conforme previsto no Regulamento Desportivo (Art.º 21.6.1).

7.4 - Independentemente do número de veículos que tiverem concluído a sessão do Prólogo, a mesma será considerada encerrada ao fim do tempo conforme o horário referente ao Programa do evento e constante neste Regulamento particular.

7.5 - Para o estabelecimento da classificação do Prólogo Cronometrado para a formação da grelha de partida, será tido em conta o tempo da melhor volta realizada pela equipa, no tempo estipulado pelo Programa do Evento e constante neste Regulamento particular.

7.6 - Em caso de empate de acordo com o art. 21.7 do regulamento desportivo.

Art. 8 - Identificação / Classes / Equipas

8.1 - As Equipas terão acesso a cinco (5) creditações livre-trânsito, e cinco (5) entradas convites.

8.1.2 - As creditações livre-trânsito destinam-se:

1 Piloto; 1 Navegador; 2 Assistências; 1 Chefe de Equipa.

8.1.3 - Durante a prova/evento, os elementos constituintes da equipa tem de estar devidamente identificados com as creditações que foram fornecidas pela Organização.

8.2 - Cada equipa terá acesso a 2 coletes de assistência, cor laranja e devidamente numerados (caução de 20€) que serão de uso obrigatório na assistência á viatura e nas condições que determina a alínea 10.1 do n.º 6.10 (Assistências) do Art. 6 do regulamento Desportivo CPT4x4.

8.3 - Cada concorrente receberá 1 placa de ASSISTÊNCIA para a viatura de assistência, que lhe dará acesso ao parque de assistência e 1 placa AUXILIAR que dará acesso a um parque de estacionamento adjacente ou limítrofe.

8.4 - A cada uma das classes do Campeonato Portugal Trial 4x4 (Super Proto - Azul; Proto – Vermelho; Extreme - Branco) e Campeonato Portugal Promoção Trial 4x4 (Promoção - amarelo; UTV's Buggy's – Verde; FUN - Azul-Claro) é atribuída uma cor identificativa, de base ao número de porta, faixa de pára-brisas, retrovisor e chapa vertical fixo no tejadilho exterior.

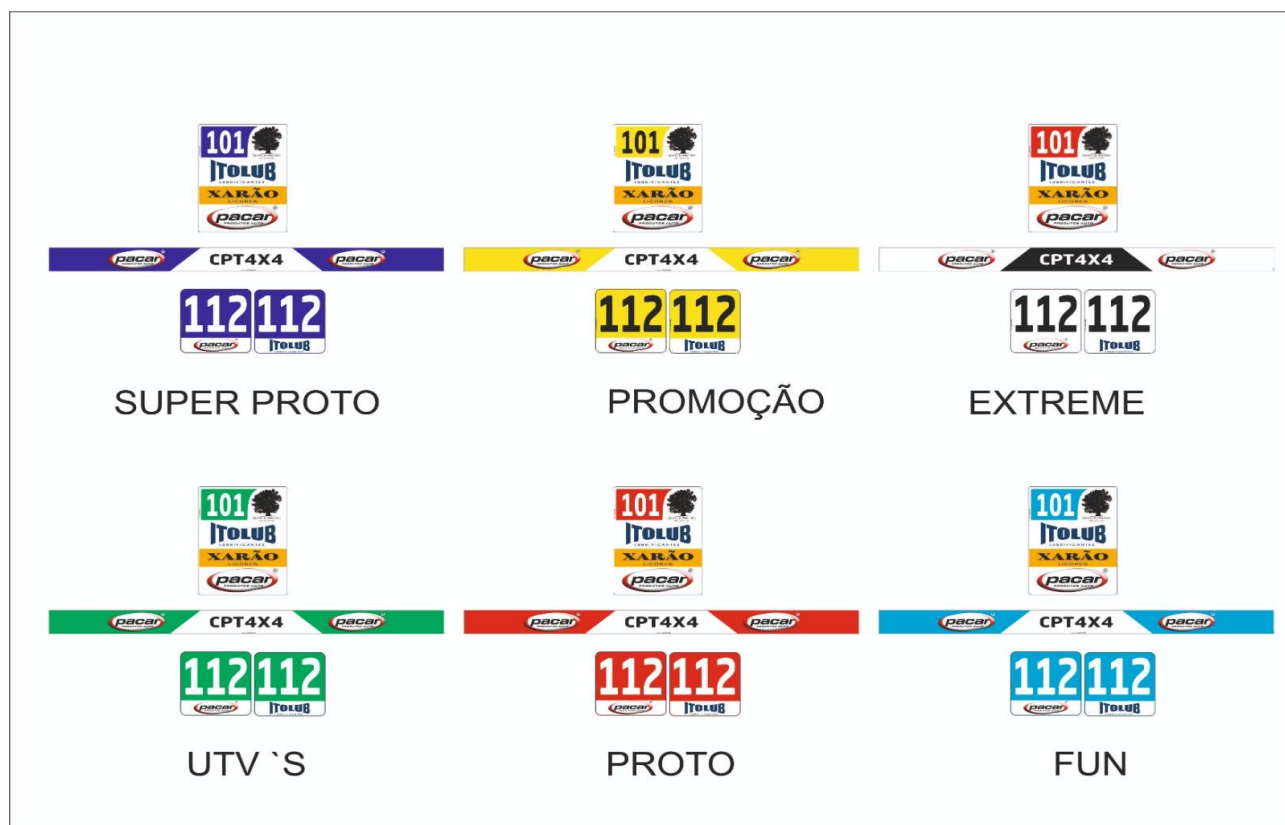

Art. 9 - Assistência

9.1 - No decorrer da prova a assistência a uma viatura é permitida na pista apenas e só por assistentes devidamente credenciados e identificados (Pulseira e Colete) e após a devida autorização do Chefe de posto de acordo com a alínea 10.1 do n.º 6.10 (Assistências) do Art. 6 do regulamento Desportivo CPT4x4

9.2 - Pode ser solicitada ajuda da organização com um reboque para o Parque de Assistência.

Art. 10 - Publicidade e Números de Competição

10.1 - As Equipas devem assegurar-se da correta colocação da publicidade durante todo o evento. A falta ou má colocação da publicidade obrigatória implicará uma penalização.

10.2 - Descrição da Publicidade Obrigatória (a designar) - conforme Art.º 15 das PGAK.

10.3 - Descrição da Publicidade Facultativa (a designar) - conforme Art.º 15 das PGAK.

10.4 - Todos os concorrentes são obrigados a colocar nas suas viaturas, nos locais devidamente indicados, a publicidade e números de competição obrigatória do Promotor de acordo com o definido no Art.º 18 do Regulamento Desportivo CPT4x4

10.5 - O organizador fornecerá a cada concorrente a identificação numérica e restante publicidade, que deve ser colocada na viatura nas posições indicadas antes das Verificações.

Art. 11 - Desenrolar da Prova / Penalizações Segurança

11.1 - O Diretor de Prova pode alterar o percurso a cada 30 minutos.

11.2 - O derrube deliberado de árvores ou outros elementos de caráter conservador devidamente sinalizados, será analisado e decidido pelo Colégio de Comissários Desportivos com penalizações que poderão ir até à desqualificação do evento.

11.3 - As penalizações a atribuir pelo Colégio Comissários Desportivos por atos ou ocorrências decorrentes da prova serão de acordo com o Regulamento Desportivo CPT4x4 2022.

11.4 - Os aspetos relacionados com a segurança do evento e seus intervenientes, serão os tidos em conta no Regulamento Técnico CPT4x4.

Art. 12 - Classificações

12.1 – As classificações serão afixadas no Quadro Oficial. Disponibilizado e acessível a todas as equipas no decorrer do evento e junto ao secretariado (camião CPT4x4).

Art. 13 - Prémios

13.1 - Todos os participantes, pilotos e navegadores, terão uma lembrança de participação.

13.2 - Aos três (3) primeiros classificados de cada uma das classes do CPT4x4 e CPPT serão entregues troféus personalizados – Piloto e Navegador.

13.3 - A entrega de prémios da prova será realizada em local e horário previsto no programa, sendo obrigatória a presença do piloto e navegador.

13.4 - Todas as equipas (Pilotos / Navegadores) que não compareçam na cerimónia de entrega de prémios, perderão o direito aos mesmos.

Art. 14 - Reclamações / Apelos / Modificações

14.1 - Qualquer reclamação ou apelo devem ser apresentados nos termos definidos no art.º 14 das PGAK e apreciados pelo Colégio de comissários Desportivos.

14.2 - Todos os casos não previstos neste Regulamento Particular, assim como todas as eventuais dúvidas originadas pela sua interpretação, serão analisados e decididos pelo CCD, sempre salvaguardado o direito de apelo de acordo com os Art.º 14 das PGAK e Art.º 15 do CDI.

14.3 - Os concorrente, e apenas estes, tem o direito de reclamação que lhes confere o Art.º 32 do Regulamento Desportivo Campeonato Portugal trial 4x4 de 2022 em vigor.

14.4 - Podem igualmente os concorrentes apelar das decisões tomadas pelo Colégio Comissários Desportivos, mediante a liquidação da taxa de apelação prevista no Art.º 14 das PGAK e Art.º 32 RECLAMAÇÕES/APELOS /MODIFICAÇÕES do Regulamento Desportivo Campeonato Portugal de Trial 4x4 de 2022.

Art. 15 - Emergência / Centro Apoio Médico

Bombeiros Voluntários de Moimenta da Beira	254 582 153
Guarda Nacional republicana - Moimenta da Beira	254 582 102
Serviço Urgência Básica – Moimenta da Beira	254 520 254
Hospital de São Teotónio (Viseu)	232 420 500

Art. 16 – Comunicação Social / Informações

16.1 – Comunicação Social / Sala Imprensa

Pedido Acreditação	Até 30 agosto 2022	geral.cpt4x4@gmail.com press.cpt4x4@gmail.com
Informação	www.cpt4x4.com	geral.cpt4x4@gmail.com
Telefone / e-mail	919 666 501 – Vítor Martins	geral.cpt4x4@gmail.com
	Margarida Pinto	press.cpt4x4@gmail.com

Entrega documentação	Auditório Municipal Padre Bento da Guia - Moimenta da Beira		
Dia da semana / Hora	3 setembro (sábado)	14h30	17h00
Sala Imprensa	Auditório Municipal Padre Bento da Guia - Moimenta da Beira		

Entrega documentação	Pista Trial 4x4 – Estrada da Semitela /Alto da Portela - Leomil (Camião CPT4x4)		
Dia da semana / Hora	4 setembro 2022 (domingo)	9h00	17h00
Sala Imprensa	Pista Trial 4x4 – Estrada da Semitela /Alto da Portela – Leomil (Camião CPT4x4)		

16.2- Como Chegar / Coordenadas GPS

Parque Fechado		Pista	
Latitude	Longitude	Latitude	Longitude
40°58'37.79"N	7°37'51.02"W	40°58'37.79"N	7°37'51.02"W

16.3 - Informações

Direção do Evento	Antero Bessa	+351 966 501 745	geral.cpt4x4@gmail.com
Diretor de Prova	Tiago Rosário	+ 351 933 215 086	

Informações CPT4x4	Antero Bessa	+351 966 501 745	
Secretariado	Vítor Martins	+351 919 666 501	
Viaturas / Técnica	José Gonçalves	+351 914 864 135	
Segurança	Fernando Mendes	+351 918 189 691	
Comissários	Armando Pereira	+351 916 158 213	

Art. 17 - Omissões

17.1 – Os casos não previstos neste Regulamento Particular, assim como as eventuais duvidas originadas pela sua interpretação, serão analisados e decididos pelo Colégio de Comissários Desportivos.

Art. 18 - Croquis local Pista/Outros

18.1 - Localização da Pista Trial 4x4

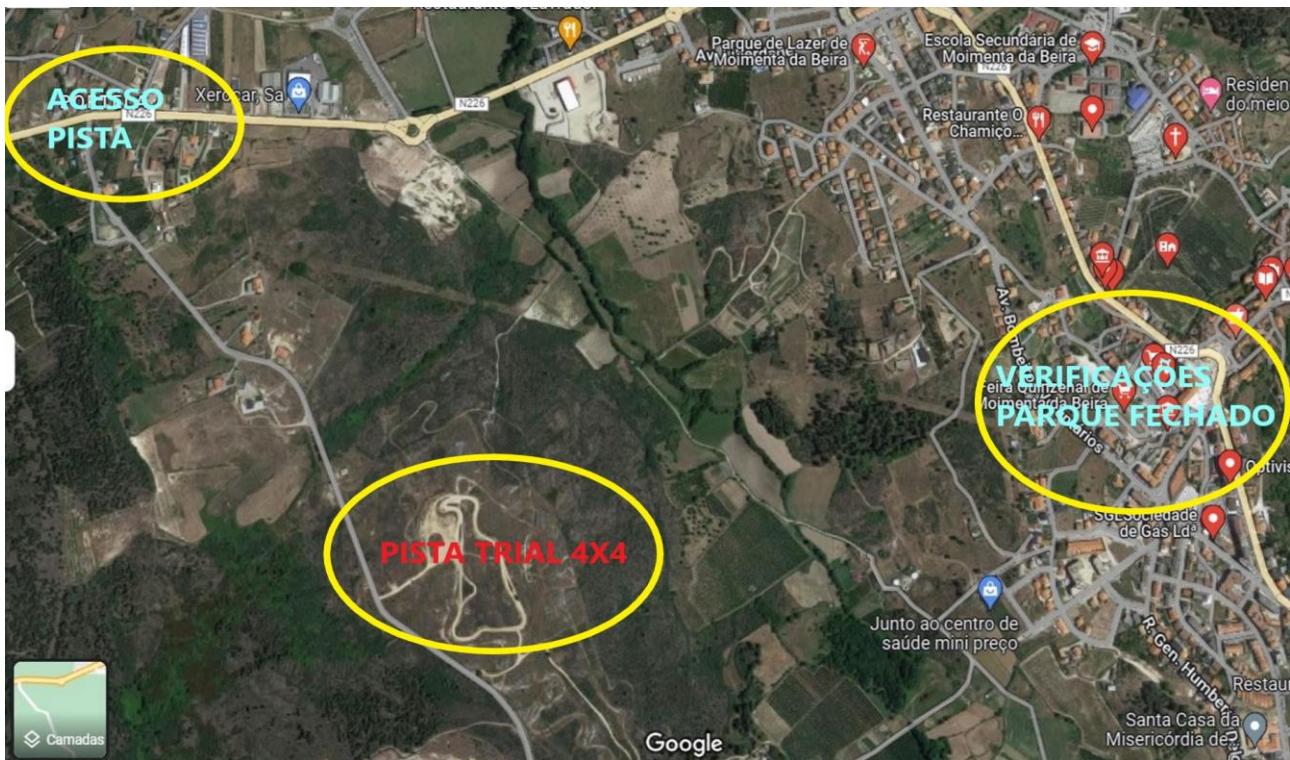

18.2 - Verificações Administrativas / Técnicas / Briefing

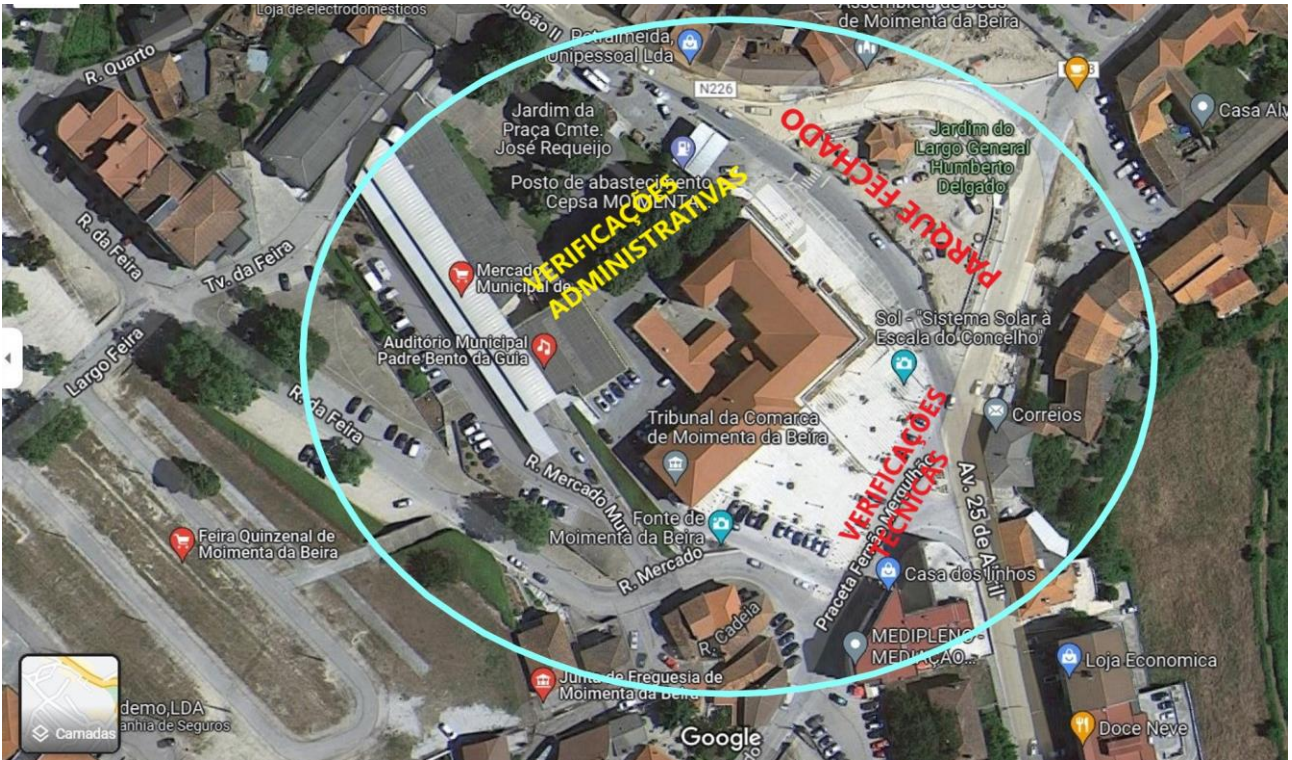



18.3 - Parque Fechado

