



# Regulamento Particular



18 | 19 | 20 fevereiro 2022

VISA FPAK nº 1298 /CPTT/ 2022

Emitido em: 14 /01 / 2022



**NÚMERO DE EMERGÊNCIA**

**964 467 114**



### 1.7 - Comissão Organizadora

Nome	Humberto Silva (Presidente)
	António Canário
	Nelson Ferreira
	Teresa Silva
	Carlos Manuel Medinas
	Nuno Verdasca
	Pedro Martins
José Manuel Barreto	
Endereço	Rua Professor Barbosa Sueiro, 5C - 1600-598 Lisboa

### 1.8 - Oficiais de Prova/Evento

Cargo	Nome	Licença nº
Colégio de Comissários Desportivos	Paulo Laginha (Presidente)	CDA PT22/0020
	Francisco Afonso	Em aditamento
	Jorge Cruz	Em aditamento
Secretária(o) do CCD	Maria Inês	Em aditamento
Observador FPAK	Manuel Paulo Ferreira	CDA PT22/0021
Delegado Técnico FPAK	António Pereira	CTC PT22/0025
Delegado Médico FPAK	(a nomear)	Em aditamento
Diretor de Prova	Carlos Manuel Medinas	Em aditamento
Diretor(es) de Prova Adjunto(s)	David Ramalho	Em aditamento
Diretor(es) de Prova Adjunto(s) Adjuntos da Direção de Prova	Humberto Silva	Em aditamento
	Nelson Ferreira	Em aditamento
	João Amante	Em aditamento
Adjuntos da Direção de Prova Responsável de Segurança	Francisco Rodrigues	Em aditamento
	Nelson Godinho	Em aditamento
	Nuno Verdasca	Em aditamento
Adjunto do Responsável pela Segurança	Pedro Medinas	Em aditamento
Comissário Técnico Chefe	Pedro Marcelo	Em aditamento
Comissários Técnicos	Pedro Corrula	Em aditamento
	Luís Cabral	Em aditamento
	João Paulo Braguês	Em aditamento
	João Jesus	Em aditamento
	Hugo Alves	Em aditamento
	(a indicar)	Em aditamento
Apoio Técnico Verificações Técnicas	Ana Santos	Em aditamento
Secretária da Prova	Fabiana Ferreira	Em aditamento
Secretariado da Prova	Teresa Silva	Em aditamento
	Orlanda Matias	Em aditamento
	Ana Bicho	Em aditamento
	Ana Azevedo	Em aditamento
	João Faria	Em aditamento
	Carlos Estevinha	Em aditamento
Relações com os Concorrentes	Paulo Leal	Em aditamento

Resp. pelos Controlos e Cronometragem	Bernardo Bastos	Em aditamento
Responsável pelos Resultados	A indicar em aditamento	Em aditamento
Relações com a Comunicação Social	Pedro Barreiros	Em aditamento
Médico da Prova	Dr. Álvaro Antunes	Em aditamento
Resp. pela Elaboração do C. Itinerário	Luis Lourenço	Em aditamento
Resp. pela Conferência do C. Itinerário	Carlos Manuel Medinas	Em aditamento
Responsável pelo Parque Fechado	José Neves	Em aditamento
Responsável pelo Parque de Assistência	Pedro Martins	Em aditamento
Responsável pelo Prólogo	Hernâni Vairinhos	Em aditamento
Responsável Relação com Proprietários	António Canário	Em aditamento
Responsáveis do Percurso	Nuno Galandim José Alfaça Filipe Guerra Rui Guerra Joaquim Nobre José Teixeira	Em aditamento

### 1.9 - Identificação dos Oficiais de Prova, Controladores e Chefes de Posto

<b>Diretor de Prova</b>	Camisa branca / identificado	<b>Comissário Técnico Chefe</b>	Colete azul-escuro / identificado
<b>Diretores Adjuntos</b>	Camisa branca/ identificado	<b>Comissários Técnicos</b>	Colete preto / identificado
<b>Médicos</b>	Pólo ou camisa branca / identificado	<b>Relações c/ Concorrentes</b>	Colete azul claro / identificado
<b>Chefes de Posto</b>	Colete vermelho / identificado	<b>Secretariado</b>	Vestuário adequado / identificado
<b>Controladores</b>	Colete verde / identificado	<b>Marshall's</b>	Colete amarelo

### Art. 2 - PROGRAMA

#### ABERTURA DAS INSCRIÇÕES

Dia	Data
5ª FEIRA	23 dezembro 2021

#### ENCERRAMENTO DAS INSCRIÇÕES

Dia	Data	Hora
6ª FEIRA	11 fevereiro	24:00

#### PUBLICAÇÃO DA LISTA DE INSCRITOS

Dia	Data	Hora	Local
3ª FEIRA	15 fevereiro	10:00	<b>Website da FPAK</b>
3ª FEIRA	15 fevereiro	14:00	Site do Clube <a href="http://www.bajamontesalentejanos.pt">www.bajamontesalentejanos.pt</a>

#### INÍCIO DO PEDIDO DE CREDENCIAMENTO DOS ÓRGÃOS DE COMUNICAÇÃO SOCIAL

Dia	Data	Hora
3ª FEIRA	01 fevereiro	10:00

#### INÍCIO DA ENTREGA DA DOCUMENTAÇÃO AOS ÓRGÃOS DE COMUNICAÇÃO SOCIAL

Dia	Data	Hora	Local
6ª FEIRA	18 fevereiro	11:00	Sala de Imprensa - Parque de Feiras e Exposições de Beja

#### VERIFICAÇÕES ADMINISTRATIVAS E TÉCNICAS

Dia	Hora	Data	Local
6ª FEIRA	18 fevereiro	10:00 ⇔ 17:00	VA - Secretariado - Parque de Feiras e Exposições de Beja
		10:15 ⇔ 17:30	VTI - Pavilhão Multiusos - Parque de Feiras e Exposições de Beja
<b>HORÁRIO</b>	<b>A indicar em Aditamento</b>		

#### NOTAS IMPORTANTES:

As Verificações Administrativas serão feitas de forma antecipada por via eletrónica (e-mail e portal da Fpak).  
A documentação da prova/evento poderá ser levantada no Secretariado da Prova/Evento por apenas um (1) elemento por equipa, que assinará protocolo para o ato.  
No entanto, os Concorrentes devem ter em sua posse durante toda a prova/evento, os originais dos documentos.  
Nas Verificações Técnicas, só depois de um carro terminar a sua verificação é que o segurança dará indicação para entrar um novo carro; os carros devem ser acompanhados por um máximo de dois mecânicos, devidamente protegidos com máscara.

**ENTREGA DOS ROADBOOKS AOS CONCORRENTES**

Tipo Roadbook	Dia	Data	Hora	Local
1ª Etapa/ 1ª Secção/Prólogo	6ª FEIRA	18 fevereiro	10:00 ⇔ 17:00	Secretariado da Prova
1ª Etapa/ 2ª Secção/SS1 e 2ª Etapa/ 1ª Secção/SS2	SÁBADO	19 fevereiro	No final do Prólogo	À entrada do Parque Fechado

**1ª REUNIÃO DO COLÉGIO DE COMISSÁRIOS DESPORTIVOS**

Dia	Data	Hora	Local
6ª FEIRA	18 fevereiro	A indicar em Aditamento	Sala de Reuniões do CCD - Parque de Feiras e Exposições de Beja

**BRIEFING**

Dia	Data	Hora	Local
O Briefing será feito através de modo escrito. Será entregue um documento aos Concorrentes na 6ª feira, dia 18 de fevereiro, nas Verificações Administrativas.			
Trata-se de uma medida excecional, devido às limitações de aglomeração de pessoas em espaços fechados (Pandemia COVID 19).			

**RECONHECIMENTO DO PRÓLOGO**

Dia	Data	Hora	Local
6ª FEIRA	18 fevereiro	14:00 ⇔ 16:00	Conforme Art.º 10.1.1 PETT's

**PUBLICAÇÃO DA LISTA DE CONCORRENTES ADMITIDOS E DA HORA/ORDEM DE PARTIDA PARA A CERIMÓNIA DE PARTIDA**

Dia	Data	Hora	Local
6ª FEIRA	18 fevereiro	18:45	Quadro Oficial de Afixação Eletrónico - (ver anexo IV)

**PUBLICAÇÃO DA LISTA DA HORA/ORDEM DE PARTIDA DA 1ª ETAPA - 1ª SECÇÃO (PROLOGO)**

Dia	Data	Hora	Local
6ª FEIRA	18 fevereiro	18:45	Quadro Oficial de Afixação Eletrónico - (ver anexo IV)

**ENTRADA DAS VIATURAS NO PARQUE FECHADO**

Dia	Data	Hora	Local
6ª FEIRA	18 fevereiro	19:00 ⇔ 20:00	Pavilhão Multiusos - Parque de Feiras e Exposições de Beja

**FOTO DE GRUPO DE TODOS OS PILOTOS E NAVEGADORES**

Dia	Data	Hora	Local
6ª FEIRA	18 fevereiro	20:40	Pódio - Parque de Feiras e Exposições de Beja

**CERIMÓNIA DE PARTIDA**

Dia	Data	Hora	Local
6ª FEIRA	18 fevereiro	21:00	Pódio - Parque de Feiras e Exposições de Beja

**ESCOLHA DA ORDEM DE PARTIDA DA 1ª ETAPA - 2ª SECÇÃO (SETOR SELETIVO 1)**

Dia	Data	Hora	Local
SÁBADO	19 fevereiro	10:00	Pódio - Junto ao Parque Fechado

**PUBLICAÇÃO DA HORA / ORDEM DE PARTIDA DA 1ª ETAPA - 2ª SECÇÃO (SETOR SELETIVO 1)**

Dia	Data	Hora	Local
SÁBADO	19 fevereiro	10:30	Quadro Oficial de Afixação Eletrónico - (ver anexo IV)

**AFIXAÇÃO DA CLASSIFICAÇÃO DA 1ª ETAPA E PUBLICAÇÃO DA HORA/ORDEM DE PARTIDA DA 2ª ETAPA (SETOR SELETIVO 2)**

Dia	Data	Hora	Local
SÁBADO	19 fevereiro	20:00	Quadro Oficial de Afixação Eletrónico - (ver anexo IV)

## DISTRIBUIÇÃO DE PRÉMIOS

A Cerimónia será realizada em espaço aberto e todos os presentes devem respeitar o distanciamento social. Caso não seja possível realizar a mesma em espaço aberto, os prémios serão levantados no Secretariado.

Dia	Data	Hora	Local
DOMINGO	20 fevereiro	17:00	Parque de Feiras e Exposições de Beja

## PUBLICAÇÃO DA CLASSIFICAÇÃO FINAL PROVISÓRIA

Dia	Data	Hora	Local
DOMINGO	20 fevereiro	16:30	Quadro Oficial de Afixação Eletrónico - (ver anexo IV)

## VERIFICAÇÕES TÉCNICAS FINAIS

Dia	Data	Hora	Local
DOMINGO	20 fevereiro	15 minutos após a chegada	Pavilhão Verificações Técnicas - Oficina ALN Automóveis (EN 18 - junto ao IP2 - Rotunda para Aljustrel) Nas Verificações Técnicas, só depois de um carro terminar a sua verificação é que o segurança dará indicação para entrar um novo carro; os carros devem ser acompanhados por um máximo de dois mecânicos, devidamente protegidos com máscara.

## PUBLICAÇÃO DA CLASSIFICAÇÃO FINAL OFICIAL

Dia	Data	Hora	Local
DOMINGO	20 fevereiro	17:00	Quadro Oficial de Afixação Eletrónico - (ver anexo IV)

## QUADRO OFICIAL DE AFIXAÇÃO DOS RESULTADOS

Dia	Data	Hora	Local
Durante toda a prova/evento			Quadro Oficial de Afixação - Parque de Feiras e Exposições de Beja e Quadro Oficial de Afixação Eletrónico - (ver anexo IV)

## SALA DE IMPRENSA (Data e Horários de abertura e fecho)

Dia	Data	Horário	Local
6ª FEIRA	18 fevereiro	11:00 ⇔ 22:00	Parque de Feiras e Exposições de Beja
SÁBADO	19 fevereiro	08:00 ⇔ 22:00	
DOMINGO	20 fevereiro	08:00 ⇔ 18:00	

CONTROLE ANTIDOPAGEM/ANTIALCOOLÉMIA	Local
(Cf. Art. 18 e 19 das PGAK)	Parque de Feiras e Exposições de Beja - Centro Médico

## Art. 3 - INSCRIÇÃO E BOLETIM DE INSCRIÇÃO

**3.1 - Local de inscrição** - No portal da FPAK (<https://portal.fpak.pt/races>)

**3.1.1 - Inscrição** - Só será aceite pela Comissão Organizadora, se for acompanhada pelo comprovativo do respetivo pagamento.

**3.2 - Data limite para inscrição** - De acordo com o Art. 2 do presente Regulamento.

**3.3 - Os elementos respeitantes ao 2º condutor/navegador** podem ser comunicados à Comissão Organizadora até ao final das Verificações Administrativas

### 3.4 - Licenças requeridas

CPTT AM48	Nacional A ou superior
TPTT e DESAFIO UMM TUCHA	Nacional B ou superior

Para licenciados de outras ADN, é necessário que os pilotos se façam acompanhar das suas licenças desportivas e respetivas autorizações das ADN.

## Art. 4 - TAXAS DE INSCRIÇÃO

**4.1** - As taxas de inscrição são as seguintes:

**4.1.1 - Com desconto (até ao dia 13 de janeiro 2022):**

Com Publicidade Obrigatória e Facultativa				Sem Publicidade Facultativa			
Tipo de Competição	Tx. de Inscrição	Seguro + gps/stella + sistema gestão atalhos	Total	Tipo de Competição	Tx. de Inscrição	Seguro + gps/stella + sistema gestão atalhos	Total
CPTT/ T1/T2/T3/T4	950,00 €	319,80 €	<b>1.269,80 €</b>	CPTT/ T1/T2/T3/T4	1.900,00 €	319,80 €	<b>2.219,80 €</b>
T5	1.600,00 €	319,80 €	<b>1.919,80 €</b>	T5	3.200,00 €	319,80 €	<b>3.519,80 €</b>
CPTT T8	750,00 €	319,80 €	<b>1.069,80 €</b>	CPTT T8	1.500,00 €	319,80 €	<b>1.819,80 €</b>
TPTT	450,00 €	319,80 €	<b>769,80 €</b>	TPTT	900,00 €	319,80 €	<b>1.219,80 €</b>
DES. UMM TUCHA	350,00 €	319,80 €	<b>669,80 €</b>	DES. UMM TUCHA	700,00 €	319,80 €	<b>1.019,80 €</b>

#### 4.1.2 - Sem desconto (após o dia 13 de janeiro 2022):

Com Publicidade Obrigatória e Facultativa				Sem Publicidade Facultativa			
Tipo de Competição	Tx. de Inscrição	Seguro + gps/stella + sistema gestão atalhos	Total	Tipo de Competição	Tx. de Inscrição	Seguro + gps/stella + sistema gestão atalhos	Total
CPTT/ T1/T2/T3/T4	1.050,00 €	319,80 €	<b>1.369,80 €</b>	CPTT/ T1/T2/T3/T4	2.100,00 €	319,80 €	<b>2.419,80 €</b>
T5	1.700,00 €	319,80 €	<b>1.019,80 €</b>	T5	3.400,00 €	319,80 €	<b>3.719,80 €</b>
CPTT T8	850,00 €	319,80 €	<b>1.156,80 €</b>	CPTT T8	1.700,00 €	319,80 €	<b>2.019,80 €</b>
TPTT	550,00 €	319,80 €	<b>869,80 €</b>	TPTT	1.100,00 €	319,80 €	<b>1.419,80 €</b>
DES. UMM TUCHA	450,00 €	319,80 €	<b>769,80 €</b>	DES. UMM TUCHA	900,00 €	319,80 €	<b>1.219,80 €</b>

#### 4.1.3 - Ao valor total da inscrição acresce o valor de 23%, referente ao IVA.

#### 4.2 - Formas e local de pagamento - ver Art. 1.3

Os Concorrentes devem obrigatoriamente anexar o comprovativo de pagamento na inscrição no Portal ou em alternativa enviá-lo para o mail [cpka.inscricoes@gmail.com](mailto:cpka.inscricoes@gmail.com) **indicando claramente o nome do Concorrente.**

Por depósito, cheque ou transferência	IBAN	PT50 0033 0000 4550 8033 9340 5 - Millennium BCP
---------------------------------------	------	--

#### 4.3 - Sistema GPS/GSM - conforme o Art. 4 das PETT

#### 4.4 - Placas de Assistência - Serão distribuídas 2 placas por viatura de prova.

### Art. 5 - SEGURO DE COMPETIÇÃO

#### 5.1 - Devolução da taxa de inscrição e seguro - conforme o Art. 9.8 das PGAK.

#### 5.2 - Descrição da cobertura do seguro - conforme o Art. 17 das PGAK.

### Art. 6 - PUBLICIDADE - Nº DE COMPETIÇÃO

#### 6.1 - Descrição da Publicidade Obrigatória - conforme Art. 15 das PGAK.

1	Câmara Municipal de Beja
2	(A indicar em Aditamento)
3	(A Indicar em Aditamento)
4	Transgrua
5	Servirent
6	(A indicar em Aditamento)
7	(A indicar em aditamento)

#### 6.2 - Descrição da Publicidade Facultativa - conforme Art. 15 das PGAK.

1	(A indicar em aditamento)
---	---------------------------

**6.3 - Colocação da Publicidade obrigatória e dos números de competição** - conforme o Art. 15 das PGAK e 16 das PETT e ANEXO III do Regulamento particular. (Ver Anexo III)

#### Art. 7 - PNEUS

**7.1** - De acordo com o Art. 5 do Regulamento Técnico de Todo Terreno.

#### Art. 8 - REABASTECIMENTO

**8.1** - De acordo com o Art. 15 das PETT.

**8.2** - Localização dos Postos de Combustível

Posto Galp - Avenida Fialho de Almeida - Beja

Posto Intermarché - Avenida Fialho de Almeida - Beja (no Parque de Estacionamento Intermarché)

Posto BP - Rua António Sardinha - Beja (junto ao Beja Parque Hotel)

#### Art. 9 - ASSISTÊNCIA

**9.1** - Conforme o Art. 14 das PETT.

**9.2** - Distância máxima entre PA

Da Assistência A até Assistência B, final da 2ª Secção/SS1 - 173,32 kms

Da Assistência B até final da 2ª Secção/SS2 - 173,32 kms

**9.3** - É autorizada a Assistência após o final do Prólogo e do SS 1, na zona criada para o efeito, localizada na **Rua 1º de Maio, junto aos estádios e frente ao Instituto Politécnico de Beja**

No final da 1ª etapa, os Concorrentes podem colocar a viatura em Parque Fechado até às 21 horas.

Está autorizada a assistência noturna no final da 1ª etapa, no Parque de Assistência, pelo que as viaturas terão que entrar no Parque Fechado para uma eventual verificação técnica entre as 10:00 horas e as 11:00 do dia seguinte, 20 de fevereiro.

O PA terá obrigatoriamente delimitado no seu interior um corredor de circulação, com uma única entrada e uma única saída de acesso em relação ao percurso normal da prova. O PA tem instalado, antes da saída, uma Zona de Refuel devidamente sinalizada.

#### Art. 10 - VERIFICAÇÕES ADMINISTRATIVAS E TÉCNICAS

**10.1** - Conforme Art 10 das PGAK e Art. 8 das PETT.

**10.2 - Identificação do 1º condutor e 2º condutor/navegador** - de acordo com o Art. 9.1 das PETT.

**10.3 - Verificação Técnica Final** - As Verificações Técnicas finais serão efetuadas na Oficina ALN Automóveis (EN 18 - junto ao IP2 - Rotunda para Aljustrel).

#### Art. 11 - DESCRIÇÃO DA PROVA

##### 11.1 - Detalhes da Prova

Quilometragem total da Prova CPTT	374,82 kms
Quilometragem de cada SS	151,61 Kms
Quilometragem total dos SS's CPTT	303,22 Kms
Quilometragem total dos SS's TPTT	151,61 Kms
Quilometragem Total do Prólogo	5,58 Kms
Quilometragem Total da TPTT	200,61 kms
Número de Etapas CPTT + TPTT	Duas
Número de Secções CPTT	Três
Número de Secções TPTT	Duas
Número de Setores Seletivos CPTT	Dois
Número de Setores Seletivos TPTT	Um

##### 11.2 - Localização do Km Padrão

Estrada	IP 2 – Beja / Castro Verde	Km Inicial	348	Km Final	351
---------	----------------------------	------------	-----	----------	-----

**11.3 - Sistema GPS/GSM** - o relatório do percurso percorrido por cada equipa, tal como reproduzido pelo *Sistema GPS/GSM/Stella*, será disponibilizado ao Director de Prova, que terá de comunicar ao CCD, podendo este, aplicar as penalizações previstas no Art. 11.2 das PETT. Esse relatório constituirá o documento oficial de suporte dessa decisão.

#### Art. 12 - DESENROLAR DA PROVA

**12.1 - Hora oficial durante toda a Prova** - durante toda a prova, a hora oficial será a GPS Portuguesa (GMT+1)

**12.2 - Setores Seletivos** - de acordo com o Art. 21 das PETT.



**12.2.1 - Tempos máximos** - 15 minutos para o Prólogo, 180 minutos para cada um dos SS 1 e SS 2.

**12.3 - Itinerário oficial** - caderno de itinerário de acordo com o Art. 11 das PETT

**12.4 - Análise de eventuais desvios ou atalhos** - O Diretor de prova poderá usar o Sistema GPS/GSM. O relatório do percurso percorrido por cada equipa, tal como reproduzido Pelo Sistema GPS/GSM, será disponibilizado ao ao diretor de prova, que terá de comunicar ao CCD, podendo este, aplicar as penalizações previstas no quadro abaixo. Esse relatório constituirá o documento oficial de suporte dessa decisão De acordo com o Art. 11.2 das PETT.

1ª infração	15 minutos
2ª infração	45 minutos
3ª infração	desqualificação

**12.5** - É autorizada a entrada por avanço sem incorrer em qualquer tipo de penalização, conforme Art. 19.3 das PETT, no CHC do final do Prólogo (1E) e no CHC do final das duas etapas (2E e 3E).

### 12.6 - Rali 2

A uma equipa concorrente que não tenha completado a etapa é lhe permitida a partida para a etapa seguinte, a menos que confirme o contrário, por escrito ao DP.

Esta disposição aplica-se a todas as equipas não classificadas por terem ultrapassado o limite do tempo máximo, ou terem falhado um controle. Não se aplicará, no entanto, se a equipa tiver sido desqualificada devido a uma das seguintes razões: ter cometido uma infração, ter violado as regras de trânsito, não cumprir os requisitos de entrada na prova ou por decisão do CCD, conforme o Art. 2.19 das PETT.

## Art. 13 - CARTAS DE CONTROLO

**13.1 - Carta de Controlo** - conforme Art.17 das PETT.

## Art. 14 - VIATURAS ADMITIDAS

**14.1** - De acordo com o(s) regulamento(s) do campeonato/taça/troféu/série/desafio ou critério definido(s) no Art. 1.2.1.

**14.2** - No DESAFIO UMM TUCHA, são admitidos todos os veículos da marca UMM, incluindo "protótipos". Os veículos que estejam conforme a Ficha de Homologação do Ex-Troféu UMM, serão inscritos no Grupo T0, integrados na TPTT.

Os veículos deste Desafio que não cumpram as especificações e não estejam conforme a Ficha de Homologação do Ex-Troféu UMM, são incluídos no Grupo T8 da TPTT.

## Art. 15 - SEGURANÇA DE PILOTOS E VIATURAS

**15.1 - Equipamento de viaturas** - conforme o Regulamento Técnico de TT.

**15.2 - Equipamento dos condutores** - o equipamento de segurança das equipas concorrentes, serão controlados nos termos do Art. 11 das PGAK.

## Art. 16 - RECLAMAÇÕES - APELOS

**16.1** - Conforme com os Art. 14 das PGAK e 13 e 15 do CDI, respetivamente.

## Art. 17 - CLASSIFICAÇÕES

**17.1** - As classificações serão estabelecidas de acordo com o Art. 24 das PETT.

## Art. 18 - PRÉMIOS

**18.1** - A distribuição de prémios far-se-á, no horário definido no Art. 2 e de acordo com os Art. 16 das PGAK.

A Cerimónia será realizada ao ar livre e todos os presentes devem respeitar o distanciamento social. Caso não seja possível realizar a mesma em espaço aberto, os prémios serão levantados no Secretariado.

### 18.2 - Classificação Geral

1º	Troféu	2º	Troféu	3º	Troféu	4º	Troféu	5º	Troféu
6º	Troféu	7º	Troféu	8º	Troféu	9º	Troféu	10º	Troféu

### 18.3 - Classificação por categorias T1, T2, T3, T4, T5 e T8

1º	Troféu	2º	Troféu	3º	Troféu
----	--------	----	--------	----	--------

### 18.4 - Classificação Solo, Senhoras (equipa completa) e 2 Rodas Motrizes

1º	Troféu	2º	Troféu	3º	Troféu
----	--------	----	--------	----	--------

### 18.5 - Classificação Geral TPTT

1º	Troféu	2º	Troféu	3º	Troféu
----	--------	----	--------	----	--------

## 18.6 - Classificação TPTT categorias T0, T8, TA e TTSSV

1º	Troféu	2º	Troféu	3º	Troféu
----	--------	----	--------	----	--------

## 18.7 - Classificação DESAFIO UMM TUCHA

1º	Troféu	2º	Troféu	3º	Troféu
----	--------	----	--------	----	--------

**18.8 - Cartão Branco** - A FPAK instituiu em todas as provas dos Campeonatos, Taças e Open de Portugal a atribuição deste Cartão Branco que será atribuído ao Condutor/Navegador que, no decurso da prova, tenha praticado de forma proeminente e relevante uma ação de mérito e fair-play, ou que, de qualquer forma, com a sua conduta, tenha contribuído de forma notável para o engrandecimento do automobilismo e karting.

A atribuição deste "Cartão Branco" será da competência do Diretor de Prova que no final da prova decide da atribuição, ou não, do referido prémio "Cartão Branco".

**18.9 - Prémio de Presença** - O mesmo será entregue na Cerimónia de Partida.

## Art. 19 - RELAÇÕES COM OS CONCORRENTES

### 19.1 - PAULO LEAL - 918 308 776

	Dia / Data	Horário	Local
	6ª FEIRA 18 fevereiro	10:00/17:30	Verificações Administrativas/Técnicas
		18:45	Publicação da Lista de Concorrentes Admitidos, Junto ao Secretariado
		20:30	Na Cerimónia de Partida, junto ao Pódio
	SÁBADO 19 fevereiro	07:45	No Parque Fechado, à partida para o Prólogo
		10:00	No Pódio, na escolha da ordem de Partida para o SS 1
		20:00	Junto ao Secretariado, na publicação da Classificação Provisória da 1ª Etapa a Hora/Ordem de Partida para a 2ª Etapa
	DOMINGO 20 fevereiro	11:00	No Parque Fechado, à partida para o Setor Seletivo 2
		13:45	Junto ao Parque Fechado, no final do SS2
		16:30	Junto ao Secretariado, na Publicação da Classificação Final Provisória

## Art. 20 - DIVERSOS

**20.1 - Parque Fechado** - Está localizado no interior do Parque de Feiras e Exposições de Beja, no Pavilhão Multiusos.

**20.2** - A ordem de partida para o Prólogo e SS1 é definida de acordo com o art.º 10 das PETT. Os Concorrentes da TPTT partem 5 minutos após o último Concorrente do CPTT.

Para o SS2 as partidas serão dadas de acordo com a última classificação geral da 1ª etapa publicada (com penalizações incluídas).

**20.3** - No Prólogo a partida é dada de minuto a minuto a todos os Concorrentes.

Em todos os Setores Seletivos, as partidas para os 10 primeiros Concorrentes serão dadas de 2 (dois) em 2 (dois) minutos. Para os restantes será de minuto a minuto.

No SS2, os Concorrentes da TPTT partem 5 minutos após o último Concorrente do CPTT.

### 20.4 - Localização das Controlos de Passagem sem Paragem

SS 1 - CPSP 1 - (a indicar em Aditamento)

SS 1 - CPSP 2 - (a indicar em Aditamento)

SS 2 - CPSP 3 - (a indicar em Aditamento)

SS 2 - CPSP 4 - (a indicar em Aditamento)

**20.5** - Os concorrentes da TPTT realizam o Prólogo e o SS2.

**20.6 - Centro Operacional da Prova** - (ver Anexo 2)

## CPTT | AM 48

## 6ª feira - 18 FEVEREIRO - CERIMÓNIA DE PARTIDA

CH	Localização	Km SS	Dist. Lig.	Dist. Total	Parcial	1ª Viat	Km/h
	Parque Fechado <b>OUT</b> - Parque de Feiras e Exposições Beja					21:00	
	Parque Fechado <b>IN</b> - Parque de Feiras e Exposições Beja		0,80	0,80	00:10	21:10	

## Sábado - 19 FEVEREIRO - 1ª ETAPA - 1ª Secção - PRÓLOGO - nascer do sol: 7:17 | Por do sol: 18:14

CH	Localização	Km SS	Dist. Lig.	Dist. Total	Parcial	1ª Viat	Km/h
1A	Parque Fechado <b>OUT</b>					07:45	
1B	CHC antes Prólogo		10,81	10,81	00:25	08:10	26,00
1C	<b>CHP - Prólogo</b>	<b>5,58</b>			00:05	<b>08:15</b>	
1D	<b>STOP - Prólogo</b>		0,10	10,91			
	Assistência A/Reabastecimento para todos os Concorrentes						
	Distância até ao próximo reabastecimento	173,32					
1E*	Parque Fechado <b>IN</b>		10,80	21,71	01:15	09:45	

## Sábado - 19 FEVEREIRO - 1ª ETAPA - 2ª Secção - SS1 - nascer do sol: 7:17 | Por do sol: 18:14

<b>2A</b>	Parque Fechado <b>OUT</b>					11:30	
2B	CHC antes SS1		10,81	10,86	00:25	11:55	26,00
2C	<b>CHP - SS 1</b>	<b>151,61</b>			00:05	<b>12:00</b>	
2D	<b>STOP - SS1</b>		0,10	10,96		14:10	
	Assistência B/Reabastecimento para todos os Concorrentes						
	Distância até final da 2ª etapa	173,32					
2E*	Assistência B <b>IN</b>		10,80	21,76	00:25	14:35	26,00
	<b>Total 1ª Etapa - 1ª e 2ª Secção</b>	<b>157,19</b>	<b>43,51</b>	<b>200,70</b>			
	<b>Total 1ª Etapa</b>	<b>157,19</b>	<b>44,31</b>	<b>201,50</b>			

## Domingo - 20 FEVEREIRO - 2ª ETAPA - 1ª Secção - SS2 - nascer do sol: 7:16 | Por do sol: 18:15

CH	Localização	Km SS	Dist. Lig.	Dist. Total	Parcial	1ª Viat	Km/h
3A	Parque Fechado <b>OUT</b>					11:00	
3B	CHC antes SS2		10,81	10,81	00:25	11:25	26,00
3C	<b>CHP - SS2</b>	<b>151,61</b>			00:05	<b>11:30</b>	
3D	<b>STOP - SS2</b>		0,10	10,91		13:40	
3E*	Parque Fechado <b>IN</b>		10,80	21,71	00:30	14:10	22,00
	<b>Total 2ª Etapa</b>	<b>151,61</b>	<b>21,71</b>	<b>173,32</b>			

<b>Total do Rali</b>	<b>308,80</b>	<b>66,02</b>	<b>374,82</b>
----------------------	---------------	--------------	---------------

# TPTT

## 6ª feira - 18 FEVEREIRO - CERIMÓNIA DE PARTIDA

CH	Localização	Km SS	Dist. Lig.	Dist. Total	Parcial	1ª Viat	Km/h
	Parque Fechado <b>OUT</b> - Parque de Feiras e Exposições Beja					21:40	
	Parque Fechado <b>IN</b> - Parque de Feiras e Exposições Beja		0,80	0,80	00:10	21:50	

## Sábado - 19 FEVEREIRO - 1ª ETAPA - 1ª Secção - PRÓLOGO - nascer do sol: 7:17 | Por do sol: 18:14

CH	Localização	Km SS	Dist. Lig.	Dist. Total	Parcial	1ª Viat	Km/h
1A	Parque Fechado <b>OUT</b>					08:25	
1B	CHC antes Prólogo		10,81	10,81	00:25	08:50	26,00
1C	<b>CHP - Prólogo</b>	<b>5,58</b>			00:05	<b>08:55</b>	
1D	<b>STOP - Prólogo</b>		0,10	10,91			
	Assistência A/Reabastecimento para todos os Concorrentes						
	Distância até ao próximo reabastecimento	173,32					
1E*	Parque Fechado <b>IN</b>		10,80	21,71	01:15	11:10	
	<b>Total 1ª Etapa</b>	<b>5,58</b>	<b>21,71</b>	<b>27,29</b>			

## Domingo - 20 FEVEREIRO - 2ª ETAPA - 1ª Secção - SS2 - nascer do sol: 7:16 | Por do sol: 18:15

CH	Localização	Km SS	Dist. Lig.	Dist. Total	Parcial	1ª Viat	Km/h
3A	Parque Fechado <b>OUT</b>					11:40	
3B	CHC antes SS2		10,81	10,81	00:25	12:05	26,00
3C	<b>CHP - SS2</b>	<b>151,61</b>			00:05	<b>12:10</b>	
3D	<b>STOP - SS2</b>		0,10	10,91		14:40	
3E*	Parque Fechado <b>IN</b>		10,80	21,71	00:30	15:10	22,00
	<b>Total 2ª Etapa</b>	<b>151,61</b>	<b>21,71</b>	<b>173,32</b>			

<b>Total do Rali</b>	<b>157,19</b>	<b>43,42</b>	<b>200,61</b>
----------------------	---------------	--------------	---------------

Localização do Parque Fechado, Zona de Assistência e de Reabastecimento



Anexo III - PUBLICIDADE

Localização da Publicidade Obrigatória

**21.1** – Um número de competição (15 x 19 cm), colocado na parte superior direita do para-brisas, imediatamente abaixo do autocolante do patrocinador do Campeonato (P).

**21.2** – Uma placa de competição (43 x 21,5 cm) colocada verticalmente na traseira da viatura, em conformidade com o Art. 16.3.1 b) das PETT.

**21.3** – Dois painéis de competição (17 x 52 cm) com o número de concorrente e publicidade colocada nas portas dianteiras da viatura, onde constará, e por esta ordem, o número de concorrente e a publicidade.

**21.4** – Dois autocolantes do CPTT (13x15 cm) colocados imediatamente atrás dos painéis de competição (21.3)

**21.5** – Um painel (50 x 52 cm) com publicidade, a colocar nas portas ou guarda-lamas traseiros, ou em local equivalente definido no regulamento da prova de acordo com o Art.16. das PETT.

**21.6** - A publicidade obrigatória e complementar, bem como os números de competição e a placa de competição, têm de estar colocadas antes das Verificações Técnicas Iniciais e estar visíveis durante o decorrer da prova/evento.

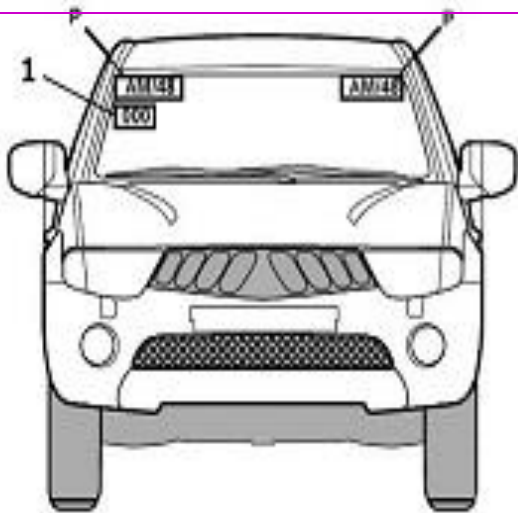
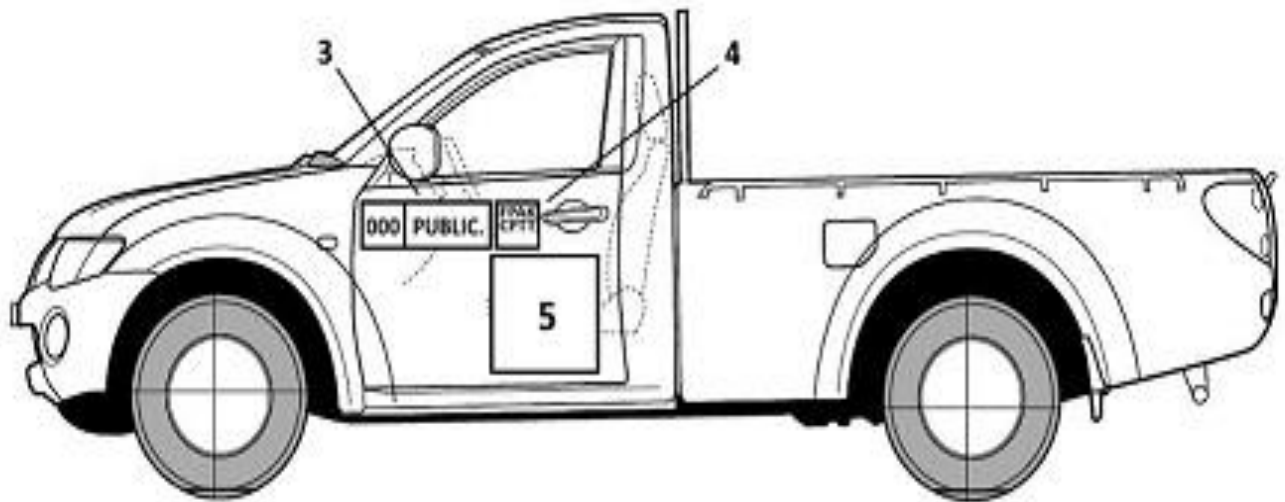

### Publicidade do Patrocinador Oficial – AM/48

De acordo com os Art. 15.4 e 15.4.1 das PGAK todos os participantes em provas do CPTT e TPTT são obrigados a afixar a publicidade do patrocinador oficial (letra P).



## Publicidade Facultativa

(a indicar em aditamento)

1 Placa (50x25cms)

### Anexo IV - QUADRO DE AFIXAÇÃO ELETRÓNICO

O Quadro Oficial de Afixação é digital com recurso à aplicação “SPORTITY” acessível através de aparelhos móveis e do site oficial da baja ([www.bajattmontesalentejanos.pt](http://www.bajattmontesalentejanos.pt)).

A aplicação está disponível na playstore e appstore, o código de acesso à aplicação é MONTES22.



The advertisement is a rectangular graphic with a purple and pink background. In the top left corner is the Sportity logo, a stylized 'S' inside a blue square. To its right is the word 'Sportity' in a white, italicized font. Below the logo and name, the text reads: 'For direct event information please download the Sportity app and insert this password:'. This text is centered above a large white rounded rectangle containing the password 'MONTES22' in bold black capital letters. Below the password box, the text 'Sportity app is available in' is centered. Underneath this text are two logos: 'Available on the App Store' and 'Get it on Google play'. Below each logo is a QR code. In the bottom left corner of the graphic, the website 'www.sportity.com' is written in white.