



Rali Município de Mesão Frio 27 a 28 de Agosto de 2022

Data: 2022-08-19

ADITAMENTO Nº: 3
e
Anexos I e II (Roadbook)

Hora: 10:00

Doc. Nº: 1.3

Para: Todos os concorrentes
Número total de páginas (5) Anexos (3)

Aprovado em 19/08/2022



O Regulamento Particular de Prova sofre as seguintes alterações:

Art. 1 - ORGANIZAÇÃO

(...)

1.8 - Oficiais da Prova

Cargo	Nome	Licença nº
Comissário Técnico Chefe	Rui José Fonseca	CTC PT22/0064
Comissário Técnicos	José Ferreira	CTC PT22/0897
	Nuno Esteves	CTC PT22/0239
	Tiago Inteiro	CT PT22/2439
	Joaquim Bica	CTC PT22/1183
	Jorge Gonçalves	CTC PT22/4149
	Ana Padilha	CTE PT22/6213
Relação com os Concorrentes	Jerónimo Alves	DP PT22/1444
Responsável pela Cronometragem	Paulo Pinto	CRO PT22/0766
Responsável pelos Resultados	Anube	A indicar
Responsável pela Comunicação Social	Andreia Mota	A indicar
Secretariado Imprensa	Andreia Mota	A indicar

(...)



Rali Município de Mesão Frio 27 a 28 de Agosto de 2022

Art. 2 - PROGRAMA

(...)

VERIFICAÇÕES ADMINISTRATIVAS E TÉCNICAS (cf. Art. 10 das PGAK e 15 das PER)

Dia	Data	Local				
Sábado	27 AGO	VA – Secretariado da Prova				
		VTI – Bombeiros Voluntários de Mesão Frio				
HORÁRIO	Viatura nº	Administrativas	Técnicas	Viatura nº	Administrativas	Técnicas
	01 ⇔ 15	9:00⇔10:10	9:30⇔10:40	46 ⇔ Seguintes	16:45⇔17:55	17:15⇔18:25
	16 ⇔ 30	10:10⇔11:20	10:40⇔11:50			
	31 ⇔ 45	11:20⇔12:30	11:50⇔13:00			

(...)

PUBLICAÇÃO DA CLASSIFICAÇÃO FINAL PROVISÓRIA

Dia	Data	Hora	Local
Domingo	28 AGO	15:37	Secretariado da Prova

DISTRIBUIÇÃO DE PRÉMIOS

Dia	Data	Hora	Local
Domingo	28 AGO	16:00	Pódio de chegada da Prova

(...)

Art. 7 – DESCRIÇÃO DA PROVA

7.1- Detalhes da Prova

Total de Km da Prova	166,55	Número de Etapas	1
Total de Km de PEC	58,80	Número de Secções	3
Número de PEC	8	Tipo de Piso	Asfalto

Rali Município de Mesão Frio 27 a 28 de Agosto de 2022

Art. 14 – RELAÇÕES COM OS CONCORRENTE

14.1 – Jerónimo Alves - Telemóvel: +351 919804727



Plano de Presenças

Dia	Data	Horário	Local
Sábado	27 AGO	09:00 às 17:30	VA
			VTI
		18:40	Secretariado da Prova
		19:00	Parque de Pré-Partida / Partida do Rali / Chegada 1ª Secção
Domingo	28 AGO	8:00	Partida 2ª Secção
		09:00	Parque de Assistência B
		12:30	Reagrupamento Av. Conselheiro Alpoim
		15:00	Chegada do Rali
		15:37	Afixação dos resultados provisórios
		16:00	Entrega de Prémios

Art. 16 - DIVERSOS

Nº TELEFONE DE EMERGÊNCIA
939 587 153

Rali Município de Mesão Frio

27 a 28 de Agosto de 2022

ANEXO I – Itinerário Mapa de Controlos Ver Versão 4 Publicada em Separado

ANEXO I – ROADBOOK PÁGINA 13

A página 13 do Roadbook deve ser substituída pela seguinte:

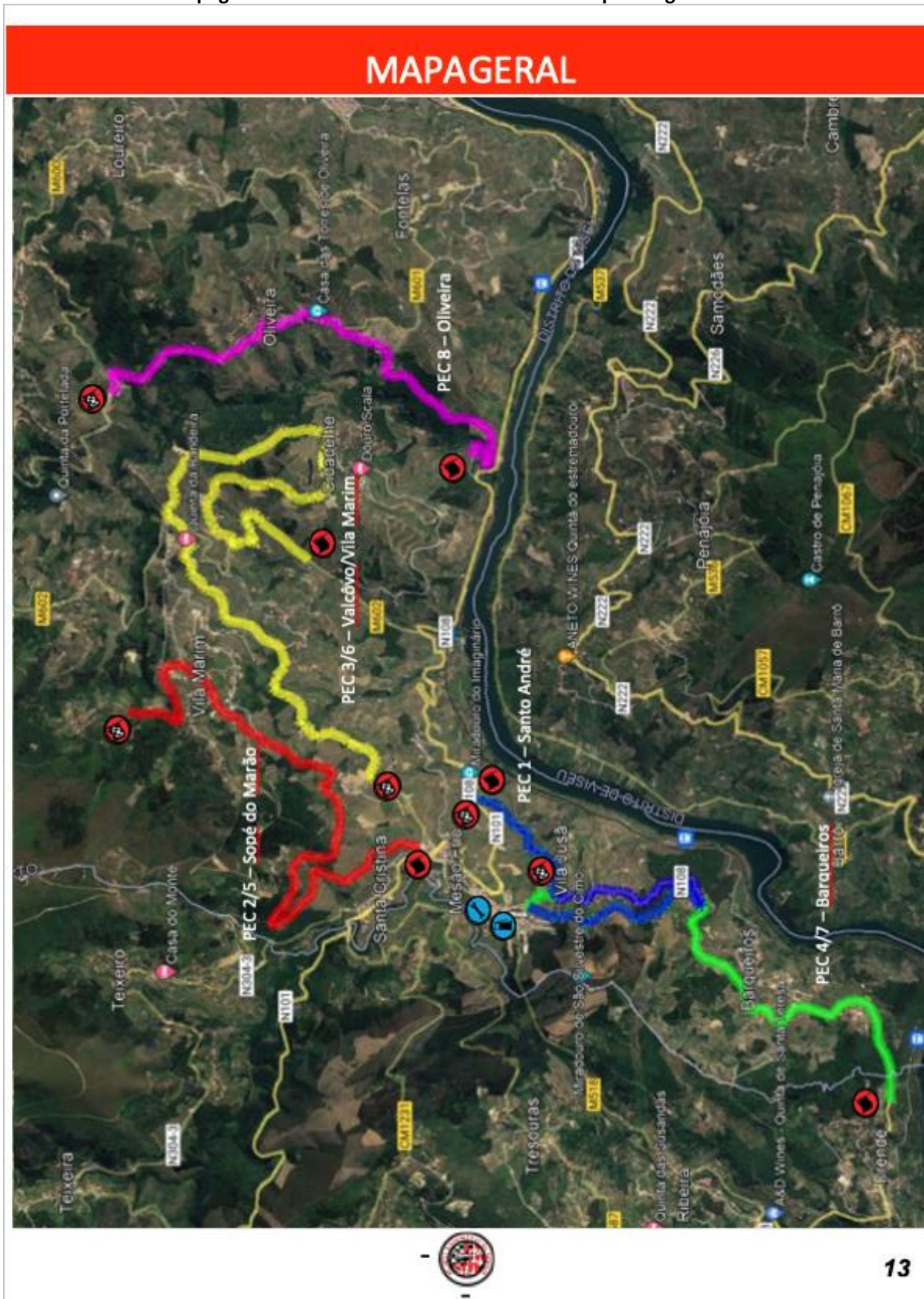

Rali Município de Mesão Frio

27 a 28 de Agosto de 2022

ANEXO II – ROADBOOK PÁGINA 18

A página 18 do Roadbook deve ser substituída pela seguinte:

MAPA PEC 1 - Santo André (5,17 Km)

