



bilstein group - RALI DAS CAMÉLIAS 2022



REGULAMENTO PARTICULAR

VISA FPAK nº 1280/FM/2022

Emitido em 04/01/2022



Art. 1 - ORGANIZAÇÃO

1.1 - Regulamentação aplicável – O bilstein group Rallye das Camélias será disputado de acordo com o Código Desportivo Internacional (CDI), as Prescrições Gerais de Automobilismo e Karting (PGAK), as Prescrições Específicas de Ralis (PER), os Regulamentos Desportivos e Técnicos correspondentes, definidos no Art. 1.2.1, Regulamento do Kia Picanto Rally Cup, o presente regulamento e anexos a estes. Devido à crise pandémica ainda presente em 2022, esta prova/evento vai ser realizada de acordo com o Plano de Contingência FPAK em vigor na altura da sua realização.

1.2 - Nome da Prova – bilstein group - Rali das Camélias

1.2.1 – Tipologia – Festival Motorsport

1.3 – Organizador – Clube de Motorismo de Setúbal

Clube	Clube de Motorismo de Setúbal	Alvará nº	102
Morada	Av Fonte da Telha, 33 – A – 2855-157 Marisol Corroios		
Telefones	968784662		
E-mail	ralidascamelias@gmail.com		

1.4 - Secretariado Permanente

Clube	Clube de Motorismo de Setúbal		
Morada	Av Fonte da Telha, 33 – A – 2855-157 Marisol Corroios		
Telefones/e-mail	968784662	cmsmotorsport@cmsetubal.com	
Data de funcionamento	01 Janeiro 2022	25 Fevereiro 2022	

1.5 – Secretariado (s) da Prova/Evento

Local	Autódromo do Estoril			
Dia da Semana	Sexta Feira	25 Fevereiro	Sábado	26 Fevereiro
Horário	10h00 / 23h00		07h00 / 22h00	
Telefones/e-mail/Fax	920327651		ralidascamelias@gmail.com	

1.6 - Comissão de Honra

Cargo	Nome
Presidente da CM de Sintra	Dr. Basílio Horta
Presidente da CM Mafra	Dr. Hélder Silva
Presidente da CM Cascais	Dr. Carlos Carreiras
Diretor Geral do CMS	Eng. Joaquim Capelo

1.7 - Comissão Organizadora

Nomes	Luiz Caramelo - Presidente
	Fernando Tomé
	Fernando Matias

1.8 - Oficiais de Prova

Cargo	Nome	Licença nº
Colégio de Comissários Desportivos	Luis Tourais de Matos- Presidente	CDA PT22/0011
	Lurdes Coutinho	Em Aditamento
	Eduardo Carpinteiro Albino	Em Aditamento
Secretária(o) do CCD	Em Aditamento	Em Aditamento
Diretor de Prova	Luiz Caramelo	DP PT22/0234
Directores de Prova Adjuntos	Joaquim Capelo	Em Aditamento
	Fernando Tomé	Em Aditamento
	Bruno Coutinho	Em Aditamento

Adjuntos da Direcção da Prova	Rui Simões	Em Aditamento
	Fernando Matias	Em Aditamento
	Pedro Cristóvão	Em Aditamento
	António Bastos	Em Aditamento
Responsável de Segurança	Fernando Tomé	Em Aditamento
Comissário Técnico Chefe	Carlos Correia	Em Aditamento
Comissários Técnicos	Em Aditamento	Am Aditamento
	Nuno Paes de Carvalho	Em Aditamento
	Tiago Rio Maior	Em Aditamento
	Fidelio Rio Maior	Em Aditamento
	Em Aditamento	Em Aditamento
	Em Aditamento	Em Aditamento
Secretária(o) da Prova	Ana Telles	Em Aditamento
Secretariado	Ofélia Tomás	Em Aditamento
Relações com os Concorrentes	Bruno Gomes Vaqueiro	Em Aditamento
Responsável pela execução do Road Book	José Pedro Borges	Em Aditamento
Responsável pelos Resultados	CMS – Paulo Pinto	Em Aditamento
Responsável pela Comunicação Social	Miguel Roriz	-
Médicos da Prova	Dr Rui Delgado	CP 32254
	Dr Luis Liça	CP 48093
	Dr André Pinto	CP 64369

1.9 - Identificação dos Oficiais de Prova

Dir. de Prova	Camisa Branca com indicação	Comiss. Téc. Chefe	Colete com indicação
Dir. Adjuntos	Camisa Branca com indicação	Comissário Técnico	Colete com indicação
Adj. Directores.	Camisa Branca com indicação	Rel. com Concorrentes	Colete Verde
Médicos	Colete Branco	Secretariado	Camisas Brancas com indicação
Chefes de Posto	Coletes amarelos	Marshalls	Coletes amarelos CMS
Controladores	Coletes amarelos		

Art. 2 - PROGRAMA

ABERTURA DAS INSCRIÇÕES*

Dia	Data
2F	20 Dez

ENCERRAMENTO DAS INSCRIÇÕES

Dia	Data	Hora
3 F	22 Fev	19.00

PUBLICAÇÃO DA LISTA DE INSCRITOS

Dia	Data	Hora	Local
4F	23 Fev	15h00	Site da FPAK
4F	23 Fev	20h00	Secretariado Permanente – Sede do Clube de Motorismo de Setúbal

INÍCIO DO PEDIDO DE CREDENCIAMENTO DOS ÓRGÃOS DE COMUNICAÇÃO SOCIAL

Dia	Data
2F	3 Jan

INÍCIO DA ENTREGA DA DOCUMENTAÇÃO AOS ÓRGÃOS DE COMUNICAÇÃO SOCIAL

Dia	Data	Hora	Local
6F	25 Fev	14h00	Secretariado da prova – Autódromo do Estoril

INÍCIO DA ENTREGA DO MATERIAL AOS CONCORRENTES

Dia	Data	Hora	Local
6f	25Fev	15h00	Secretariado da Prova – Autódromo do Estoril

RECONHECIMENTOS* (cf. Art. 14 das PER)

Dia	Data	Hora	Dia	Data	Hora	
SAB	19 Fev	08h ⇄ 18h	6F	25 Fev	08h ⇄ 18h	VERNOTA

Nota: Os concorrentes deverão escolher 1 dos 2 dias Indicados.

VERIFICAÇÕES ADMINISTRATIVAS E TÉCNICAS (cf. Art. 10 das PGAK e 15 das PER). As Verificações Técnicas serão efectuadas em 4 linhas de verificação.

Dia	Data	Local
6F	25 Fev	VA – Autódromo do Estoril
		Verificações Administrativas e entrega de material , levantamento da documentação e credenciais
		VTI – Autódromo do Estoril

Nota: Verificações Administrativas (VA) – Devem-se privilegiar os métodos e processos digitais. À data da prova, os concorrentes terão obrigatoriamente de se fazer acompanhar dos originais dos documentos enviados, cuja exibição poderá ser solicitada pela organização.

HORÁRIO	VA e VT - FACULTATIVAS PARA TODOS OS CONCORRENTES		
	A partir das 14.00 Horas	Até às 17.00 Horas	

HORÁRIO	Viatura nº	Técnicas	Viatura nº	Técnicas
	01 ⇄ 15	20.30 ⇄ 21.00	61 ⇄ 75	18.30 ⇄ 19.00
	16 ⇄ 30	20.00 ⇄ 20.30	76 ⇄ 85	17.30 ⇄ 18.00
	31 ⇄ 45	19.30 ⇄ 20.00		
	46 ⇄ 60	19.00 ⇄ 19.30		

1ª REUNIÃO DO COLÉGIO DE COMISSÁRIOS DESPORTIVOS

Dia	Data	Hora	Local
6F	25 Fev	21.00	Secretariado da Prova – Autódromo do Estoril

PUBLICAÇÃO DA LISTA DE CONCORRENTES ADMITIDOS À PARTIDA

Dia	Data	Hora	Local
6F	25 FEV	22h00	Quadro Oficial de Afixação – No Secretariado – Na Plataforma Sportity

ENTRADA DAS VIATURAS NO PARQUE DE PRÉ PARTIDA* – FACULTATIVA e LIMITE

Dia	Data	Hora	Local
6F	25 Fev	21h30 ⇄ 23h30 (Facultativa) – entre as 7.45 e as 8.30 – Hora limite	Jardins do Casino Estoril

Parque de Pré Partida* - Não é Parque Fechado. O parque é apenas GUARDADO, para as equipas que quiserem deixar os seus carros no local, na noite anterior.

LOCAIS E HORAS DE PUBLICAÇÃO DOS RESULTADOS PROVISÓRIOS / INFORMAÇÕES NO QUADRO OFICIAL

Dia	Data	Hora	Etapa	Secção	Local
Sábado	26 Fev	18h30	1	1 e 2	Quadro oficial – plataforma Sportity

PUBLICAÇÃO DA CLASSIFICAÇÃO FINAL PROVISÓRIA

Dia	Data	Hora	Local
Sábado	26 Fev	20h00	Quadro oficial – plataforma Sportity

DISTRIBUIÇÃO DE PRÉMIOS

Dia	Data	Hora	Local
Sábado	26 Fev	18:30	Cascais em Local a anunciar

VERIFICAÇÕES TÉCNICAS FINAIS

Dia	Data	Hora	Local
Sábado	26 Fev	19:00	Autódromo Estoril

PUBLICAÇÃO DA CLASSIFICAÇÃO FINAL OFICIAL

Dia	Data	Hora	Local
Sábado	26 Fev	20h30	Secretariado da Prova - Sintra e plataforma Sportity

SALA DE IMPRENSA (Data e Horários de abertura e fecho)

Dia	Data	Horário	Local
Sábado	26 Fev	08h00 ⇄ 21h00	Sala de Imprensa – Sintra (junto ao Secretariado)

CONTR. ANTIDOPAGEM/ANTIALCOOLÉMIA			Local
(cf. Art. 18 e 19 das PGAK)			Secretariado da Prova

Art. 3 - INSCRIÇÃO E BOLETIM DE INSCRIÇÃO**3.1 - Local de inscrição – Portal da FPAK**

3.1.1 - Ficha de Inscrição - só será aceite pela comissão organizadora se estiver **integralmente** preenchida e se for acompanhada por comprovativo de pagamento.

3.2 - Data limite para a receção do Boletim de Inscrição

Boletim de Inscrição no Portal FPAK e de acordo com os Art. 9.3 e 9.3.1 das PGAK..

3.3 - Os elementos respeitantes ao 2º condutor/navegador - podem ser comunicados à comissão organizadora até ao final das

Verificações Administrativas.

3.4 - Licenças requeridas – MÍNIMA – NACIONAL C – PILOTO e NAVEGADOR

3.5 – Número máximo de equipas permitidas a partir - 85

Art. 4 - TAXAS DE INSCRIÇÃO

4.1 - As taxas de inscrição são as seguintes:

Taxas de Inscrições	TAXA DE INSCRIÇÃO – Bónus `` De 20 Dezembro a 31 Dezembro (*)	1 - TAXA DE INSCRIÇÃO`` De 1 Janeiro a 31 Janeiro	2 - TAXA DE INSCRIÇÃO`` De 1 Fevereiro a 22 Fevereiro(*)
TOTAL	500,00 € (*)	650,00 € (*)	800,00 € (*)

* Os SÓCIOS DO CMS – com as quotas em dia - tem 10% de desconto sobre o valor indicado para os períodos 1 e 2.

** Acresce IVA de 23%.

- O critério de seleção é pela ordem de chegada do boletim de inscrição e comprovativo do respetivo pagamento.

4.1.1- Formas e local de pagamento:

Em numerário, no secretariado ou Transferência Bancária -

IBAN PT50 0035 0809 0001 2353410 94

4.2 - Placas de Assistência e Auxiliar - serão distribuídas de acordo com os Art. 12.5.1 e 12.5.2 das PER.

4.3 - A TAXA DE INSCRIÇÃO SOFRERÁ UM AGRAVAMENTO DE 100% CASO O CONCORRENTE NÃO UTILIZE A PUBLICIDADE FACULTATIVA PROPOSTA PELA ORGANIZAÇÃO.

Art. 5 - SEGURO DE PROVA

5.1 - Devolução da taxa de inscrição e seguro - conforme o Art. 9.8 das PGAK.

5.2 - Descrição da cobertura do seguro - conforme o Art. 17 das PGAK.

Art. 6 - PUBLICIDADE - Nº DE COMPETIÇÃO

6.1 - Descrição da Publicidade Obrigatória - conforme Art. 15 das PGAK.

1	Càmaras Municipais de Cascais, Sintra e Mafra
2	Bilstein Group

6.2 - Descrição da Publicidade Facultativa - conforme Art. 15 das PGAK.

1	CONSILCAR, First Stop, Bridgestone, Doublet, Neves Rádios
2	TBA

6.3 - Colocação da Publicidade e números de competição - conforme os Art. 15 das PGAK e 9 das PER, conforme Art. Das PER

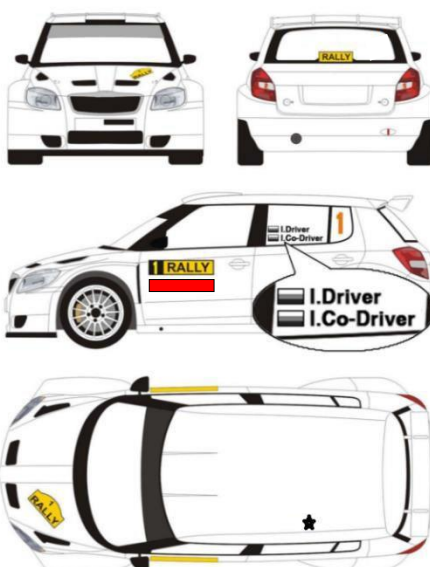

Art. 7 - DESCRIÇÃO DA PROVA

7.1- Detalhes da Prova

Total de Km da Prova	220,01	Número de Etapas	1	
Total de Km de PEC	81,78	Número de Secções	2	
Número de PEC	7	Tipo de Piso	Asfalto	

Art. 8 - DESENLAR DA PROVA

8.1 - Provas Especiais de Classificação - conforme o Art. 19 das PER.

8.2 - Hora oficial durante toda a prova– GPS GSM

8.3 - Partida - as viaturas admitidas à partida da 1ª etapa têm de entrar no Parque de Partida, de acordo com o definido no Art. 2. Qualquer atraso será penalizado em **100 €**.

8.4 - Controlos Horários (entrada por avanço) – No controlo 2M as equipas podem controlar por avanço, sem incorrerem em qualquer penalização, conforme Art. 18.3.6 das PER.

8.5 - Ordem de partida - em ordem *crescente* da numeração.

Art. 9 - VIATURAS ADMITIDAS

9.1 - Conforme o(s) regulamento(s) técnico(s) correspondente(s) e Art. 11.1 a) das PGAK.

9.1.1 CATEGORIA 1 – VIATURAS ADMITIDAS ver art. 2 do regulamento técnico dos campeonatos açores, madeira norte centro e sul de ralis e especiais sprint

PROMOÇÃO	P 1 - (2 RM até 1600 cm3)	Classe1-até 1600 cc
	P 2 - (2 RM +1600 cm3)	Classe 2–de 1601 cc a 2000 cc Classe 3– + de 2000 cc
	P 3 - (4 RM)	Classe4-até2500 cc Classe5-mais de 2501 cc a 3500 cc
GRUPO X	X 1 - (2 RM até 1600 cm3)	Classe 6 - até 1600 cc
	X 2 - (2 RM +1600 cm3)	Classe 7 - de 1601 cc a 2000 cc Classe 8 - de 2001 cc a 3500 cm3
	X3 - (4 RM)	Classe 9 - até 2500 cm3 Classe 10 - mais de 2501 cm3 a 3500 cm3
	X5	Classe 11 - Todas as viaturas com homologação FIA/FPAK válida (VCHF). Inclui RGT RGT e ainda as viaturas N5 da REFda com FH válida, assim como viaturas WRC com FH FIA.

9.1.2 - Viaturas Promoção:

- VEHF (Viaturas c/ extensão de 4 anos de homologação da FH, FIA/FPAK) *[Obrigatória apresentação da Ficha Homologação (FH)]*.

- Viaturas com homologação em vigor dos Grupos RC4 e RC5 e VK/VKS até 1600cc *[Obrigatória apresentação da Ficha Homologação (FH)]*.

- VHFC (Viaturas c/ homologação FIA/FPAK caducada segundo a última FH), incluem-se ainda as viaturas Grupo A com FH que possuam variantes WR em conformidade com a lista de viaturas discriminadas no **Anexo III do Regulamento Técnico dos Campeonatos Norte /Centro /Sul de Ralis**. *[Obrigatória apresentação da Ficha Homologação (FH)]*.

9.1.3 – Viaturas Grupo X 1- X2 – X3:

- Viaturas não homologadas sujeitas a passaporte técnico

9.1.4 – Viaturas Grupo X5:

- VCHF (Viaturas com homologação FIA/FPAK válida).

Inclui RGT Rali GT; RGT-FIA; RC2; RC2N e RC3, excepto as viaturas dos Grupos RC4 e RC5.

9.1.5 – CATEGORIA 2 - VIATURAS CLÁSSICAS ADMITIDAS

1 - Serão admitidas viaturas clássicas que cumpram o exposto nos artigos 1 e 2 do Regulamento Técnico do Campeonato de Portugal Clássicos Ralis 2020, possuidoras de Passaporte Técnico válido para o ano em curso.

2 - Todas as viaturas têm de respeitar os períodos em conformidade com o abaixo descrito respeitando o Anexo J do ano desse período e o Anexo K.

GRUPOS	CL (Até 1600 cc)	CL (1600cc a 2000 cc)	CL (+ 2000 cc)
H65 - até 31-12-1965	1	2	3
H71 - de 01-01-1966 a 31-12-1971	4	5	6
H75 - de 01-01-1972 a 31-12-1975	7	8	9
H81 - de 01-01-1976 a 31-12-1981	10	11	12
H85 - de 01-01-1982 a 31-12-1985	13	14	15
H90 - de 01-01-1986 a 31-12-1990	16	17	18

9.1.4 AGRUPAMENTO DE CLASSES – As diferentes classes das viaturas admitidas, são as constantes dos quadros anteriores. Não havendo um mínimo de 3 equipas inscritas numa classe, as mesmas transitarão para as classes imediatamente superiores, até ser atingido um nr. mínimo de cinco participantes .

Art. 10 - SEGURANÇA DE PILOTOS E VIATURAS

10.1 - Equipamento de viaturas - conforme o Art. 11.1 a) das PGAK. Todas as viaturas deverão ser possuidoras de um Passaporte Técnico, emitido pela FIA ou FPAK, que os enquadre nas categorias, grupos e classes admitidas.

10.2 - Equipamento dos condutores - serão controlados nos termos do Art. 11.2 das PGAK.

10.3 – A Regulamentação de segurança a aplicar, está de acordo com o exigido nos Regulamentos Técnicos ; Regulamento Técnico dos Campeonatos dos Açores/Madeira/Norte/Centro/Sul de Ralis e Especiais Sprint 2021 (Art. 4); Regulamento Técnico do CPR (Art. 3).

Art. 11 - RECLAMAÇÕES E APELOS

11.1 - Conforme com os Art. 14 das PGAK e Art. 13 e 15 do CDI.

Art. 12 - CLASSIFICAÇÕES

12.1 - As classificações serão estabelecidas de acordo com o Art. 24 das PER.

Art. 13 – PRÉMIOS

13.1 - A distribuição de prémios será, no horário previsto no Art. 2 e conforme os Art. 16 das PGAK e Art. 29 das PER.

13.2 - Classificação Geral

1º	Troféu	Piloto e Navegador
2º	Troféu	Piloto e Navegador
3º	Troféu	Piloto e Navegador

13.3 – Classificação POR CATEGORIA – P R O M O Ç Ã O , G R U P O X e CLÁSSICOS)

1º	Troféu	Piloto e Navegador
----	--------	--------------------

13.4 - Classificação Classes*

1º	Troféu	Piloto e Navegador
----	--------	--------------------

13.5 – KIA Picanto Rali Cup

1º	Troféu	Piloto e Navegador
----	--------	--------------------

13.6 – Equipa Totalmente Feminina

1º	Troféu	Piloto e Navegadora
----	--------	---------------------

Para competir para esta Taça, a equipa deverá ser exclusivamente composta por elementos do sexo feminino.

13.7 - Prémio de Presença - de acordo com o Art. 16.5 das PGAK.

* Ver o artigo 9.1.4.

Art. 14 - RELAÇÕES COM OS CONCORRENTES

14.1 - NOME – Bruno Gomes Vaqueiro - 938148979

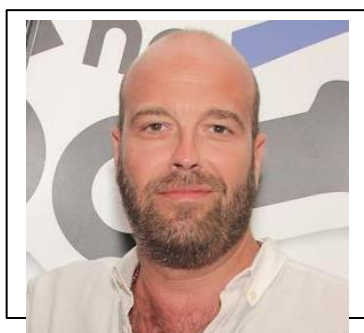

Horário	Local
25 Fev	Verificações Documentais e técnicas
26 Fev – 8h	Parque de Pré-Partida
26 Fev	Parque de Assistência Mafra
26 Fev	Chegada da Prova
26 Fev	Afixação das Classificações – Junto ao Quadro Oficial

SOS

920 266 558

SOS

TELEFONE DE EMERGÊNCIA

15.1 – Itinerário – Mapa de Controlos



FESTIVAL MOTORSPORT



Anexo 1: ITINERÁRIO

25 | 26 FEVEREIRO - 2022

ETAPA ÚNICA - 1ª, 2ª Secção - sábado 26 fevereiro 2022

Entrada viaturas no Parque de pré partida

7:45:00 às 8:30:00

CH / PE / REAB	Localização	Dist. PEC	Dist. Ligação	Dist. Total	Tempo	Hora 1ª Viatura	Média Km/h
1ª SECÇÃO - ESTORIL - MAFRA							
1A	Parque Partida 1ª Secção - Jardins do Casino Estoril					09:00	
	Distância até Reabastecimento	34,82	65,47	100,29			
1B	Largo Ferreira de Castro		15,28	15,28	00:35	9:35	26,2
1C / PE 1	Sintra - Pé da Serra	10,06			00:03	9:38	
1D	EN 247 - Azóia		3,39	13,45	00:25	10:03	32,3
1E / PE 2	Azóia - Cascais	11,25			00:03	10:06	
1F	Sobral da Abelheira		38,12	49,37	01:05	11:11	45,6
1G / PE 3	Monte Gordo - Gradil	13,51			00:03	11:14	
1H	Reagrupamento - ENTRADA - Palácio Nacional de Mafra		8,08	21,59	00:36	11:50	36,0
2ª SECÇÃO - MAFRA - SINTRA							
2A	PARTIDA 2ª SECÇÃO - Reagrupamento SAÍDA - Palácio Nacional de Mafra				02:00	13:50	
2B	Entrada Assistência A - Parque Intermodal		0,60	0,60	00:10	14:00	3,6
2C	Saída Assistência A - Parque Intermodal				00:30	14:30	
REAB	Reabastecimento						
ZR 1	Distância até ao próximo reabastecimento	17,90	25,97	43,87			
2D	Sobral da Abelheira		9,31	9,31	00:30	15:00	18,6
2E / PE 4	Codeçal	10,69			00:03	15:03	
2F	Rua da Farmácia		3,59	14,28	00:40	15:43	21,4
2G / PE 5	Livramento	7,21			00:03	15:46	
2H	Entrada Assistência B - Parque Intermodal		13,07	20,28	00:30	16:16	40,6
2I	Saída Assistência B - Parque Intermodal				00:10	16:26	
REAB	Reabastecimento						
ZR 2	Distância até Final do Rali	29,06	46,79	75,85			
2J	Largo Ferreira de Castro - Sintra		25,45	25,45	01:01	17:27	25,0
2L / PE 6	CAPUCHOS 1	14,53			00:03	17:30	
2M	Reagrupamento Autódromo Estoril - IN		3,41	17,94	01:00	18:30	16,97
2N	Reagrupamento Autódromo Estoril - OUT				00:30	19:00	
2O	Largo Ferreira de Castro - Sintra		8,85	8,85	00:17	19:17	
2P / PE 7	CAPUCHOS 2	14,53			00:03	19:20	
2Q / PE 7	P. FECHADO - Jardins do Casino Estoril		9,08	23,61	00:40	20:00	35,4
	Total 1ª Secção	34,82	64,87	99,69	02:50		
	Total 2ª Secção	46,96	73,36	120,32	06:10		
	Total Absoluto	81,78	138,23	220,01	09:00		