



Baja LOULÉ

27 a 29 Maio 2022

REGULAMENTO PARTICULAR AUTO

TELEFONE DE EMERGÊNCIA

963 778 554



távira



www.clubeautomovelalgarve.pt

www.facebook.com/CAA Algarve

VISA FPAK nº 1258/CPTT/2022

Emitido em: 27/04/2022



Este regulamento está disponível nos sites da FPAK e do Clube Automóvel do Algarve

www.clubeautomovelalgarve.pt

www.fpak.pt

Art. 1 - ORGANIZAÇÃO

1.1 - Regulamentação aplicável - Esta prova será disputada de acordo com o Código Desportivo Internacional (CDI) as Prescrições Gerais de Automobilismo e Karting (PGAK), as Prescrições Específicas de Todo o Terreno (PETT), os Regulamentos Desportivos e Técnicos correspondentes definidos no Art. 1.2.1, o presente regulamento e anexos a estes.

1.2 - Nome da Prova - Baja de Loulé 2022

1.2.1 - Elegibilidade - CAMPEONATO DE PORTUGAL TT AM48; TAÇA DE PORTUGAL TT.

1.3 - Organizador

Clube	Clube Automóvel do Algarve		
Morada	Zona Industrial de Loulé - Lt. 11	N 37°07`48.44 O 8°02`10.44	
E-mail	geral.caa@gmail.com	Telefones	289 422 145 960 191 088 965 525 338

1.4 - Secretariado Permanente

Clube	Clube Automóvel do Algarve		
Morada	Zona Industrial de Loulé - Lt. 11	N 37°07`48.44 O 8°02`10.44	
E-mail	geral.caa@gmail.com	Telefones	289 422 1 4 5 960 191 088 965 525 338
Horário de funcionamento	das 15:00 às 18:00 horas		
Data/Hora de Encerramento	26 de Maio às 18:00 horas		

1.5 - Secretariado da Prova - COR

Local	Estádio Algarve, Parque das Cidades - Loulé (N 37°05`13.04 O 7°58`25.26)					
Dia da Semana	6ªFeira - 27 de Maio		Sábado - 28 de Maio		Domingo - 29 de Maio	
Horário	10:00	23:30	07:30	21:00	07:30	17:30
E-mail	geral.caa@gmail.com		Telefones	289 422 145	960 191 088 e 965 525 338	
Quadro de Afixação digital	www.clubeautomovelalgarve.pt ou sportity loule2022					

1.6 - Comissão de Honra

Presidentes das	<i>Câmaras Municipais de Loulé, Alcoutim, Tavira, Faro e Almodôvar</i>
------------------------	--

1.7 - Comissão Organizadora

	Nome
José Manuel Afonso	Edgar Rosário
Agostinho Prudêncio	Joaquim Macedo
Carlos Machado	Pedro Branco
Hernâni Vairinhos	José António Carvalheiro
Endereço:	Zona Industrial de Loulé - Lt. 11

Regulamento *Baja de Loulé 2022* - Campeonato Portugal de Todo o Terreno

1.8 - Oficiais de Prova

Cargo	Nome	Licença nº
Colégio de Comissários Desportivos	Paulo Laginha	CDA PT22/0020
	João Aires	CDA Em Aditamento
	Duarte Brito Figueira	CDI Em Aditamento
Secretário do CCD	Maria João Rodrigues	CDE Em Aditamento
Observador FPAK	Manuel Paulo Ferreira	CDA PT22/0021
Delegado Técnico FPAK	Nuno Cunha	CTC PT22/0019
Delegado Médico FPAK	A INDICAR	Em aditamento
Director de Prova	Pedro Figueiredo	DP Em Aditamento
Directores de Prova adjuntos	José Manuel Afonso	DP Em Aditamento
	Joaquim Macedo	DP Em Aditamento
Responsável de Segurança	Hernâni Vairinhos	DPA Em Aditamento
Comissário Técnico Chefe	Nelson Tomás	CTC Em Aditamento
Comissário Técnicos	Carlos Machado	CT Em Aditamento
	Pedro Santos	CT Em Aditamento
	Nilton Iria	CT Em Aditamento
	Nuno Afonso	CT Em Aditamento
	Ruben Rodrigues	CTE Em Aditamento
	Ricardo Costa	CTE Em Aditamento
	Rui da Ponte	CTE Em Aditamento
Secretário da Prova	Marta Afonso	DPA Em Aditamento
Relações com os Concorrentes	Jorge Cruz	CDE Em Aditamento
Responsável pela Cronometragem	Armindo Guerreiro	DPA Em Aditamento
Responsável pelos Resultados	ANUBE	CI Em Aditamento
Responsável pela elaboração do C.I.	Edgar Rosário	DPA Em Aditamento
Responsável pela conferência do C.I.	António Morais	Em Aditamento
Responsável pela Comunicação Social	Pedro Branco	CDE Em Aditamento
Médico Chefe da Prova	Dr ^a Cindy Boukhris (Cruz Vermelha Portuguesa)	Céd.55326

1.9 - Identificação dos Controladores-Chefes e Controladores

Director de Prova	Colete Cinzento	Controladores-Chefes	Colete Laranja
Comissário Técnico	Colete Preto	Controladores	Colete Vermelho
Relações Concorrentes	Colete Vermelho- letras brancas	Equipa Médica	Farda Cruz Vermelha Portuguesa

Art. 2 - PROGRAMA

ABERTURA DAS INSCRIÇÕES

Dia da semana	Data
4ª feira	27 de Abril

ENCERRAMENTO DAS INSCRIÇÕES

Dia da semana	Data	Hora
5ª feira	19 de Maio	18:00

PUBLICAÇÃO DA LISTA DE INSCRITOS

Dia da semana	Data	Hora	Local
3ª feira	24 de Maio	14:00	Website da FPAK
3ª feira	24 de Maio	15:00	Site do Clube - www.clubeautomovelalgarve.pt

Regulamento *Baja de Loulé* 2022 - Campeonato Portugal de Todo o Terreno

INÍCIO DO PEDIDO DE CREDENCIAMENTO DOS ÓRGÃOS DE COMUNICAÇÃO SOCIAL

Dia da semana	Data
2ª feira	16 de Maio

INÍCIO DA ENTREGA DA DOCUMENTAÇÃO AOS ÓRGÃOS DE COMUNICAÇÃO SOCIAL

Dia da semana	Data	Local
6ª feira	27 de Maio	Sala de imprensa -Estádio Algarve, Parque das Cidades -Loulé

INÍCIO DA ENTREGA DO MATERIAL AOS CONCORRENTES

(Placas e credenciais para entrada no Parque de Assistências)

Dia da semana	Data	Hora	Local
6ª feira	27 de Maio	10:00	Secretariado - Estádio Algarve

VERIFICAÇÕES ADMINISTRATIVAS E TÉCNICAS

6ª feira 27 de Maio		
Estádio Algarve		
GRUPO	Verificações administrativas secretariado	Verificações técnicas- bancada nascente
T1	15:00 horas	15:30 horas
T2	16:00 horas	16:30 horas
T3	17:00 horas	17:30 horas
T4+T4-EA	17:30 horas	18:00 horas
T8	18:00 horas	18:30 horas

IMPORTANTE: As verificações administrativas serão efetuadas de forma antecipada por via eletrónica. De forma a simplificar o processo os concorrentes deverão remeter via email para autos.caa@gmail.com cópia de todos os documentos pessoais e da viatura.

Será publicado um horário detalhado para cada concorrente levantar a documentação e autocolantes da prova.

BRIEFING

Dia da semana	Data	Hora	Local
6ª feira	27 de Maio	19:30 horas	Estádio Algarve

RECONHECIMENTO DO PRÓLOGO

Dia da semana	Data	Hora	Local
6ª feira	27 de Maio	14:30 ⇔ 18:45 horas	Conforme art.10.1.1 das PETS'S -----Estádio Algarve

1ª REUNIÃO DO COLÉGIO DE COMISSÁRIOS DESPORTIVOS

Dia da semana	Data	Hora	Local
6ª feira	27 de Maio	19:00 horas	Estádio Algarve

PUBLICAÇÃO DA LISTA DE CONCORRENTES ADMITIDOS À PARTIDA

Dia da semana	Data	Hora	Local
6ª feira	27 de Maio	20:00	Quadro Oficial Eletrónico - SPORTITY - loule22

PUBLICAÇÃO DA HORA DE PARTIDA PARA O PRÓLOGO

Dia da semana	Data	Hora	Local
6ª feira	27 de Maio	21:00	Quadro Oficial Eletrónico - SPORTITY - loule22

HORA DE PARTIDA PARA O PRÓLOGO

Dia da semana	Data	Hora de saída Parque Partida	CH antes do Prólogo	Hora de Partida Prólogo
Sábado	28 de Maio	09:35 horas	09:50 horas	09:55 horas

ENTREGA DO CADERNO DE ITINERÁRIO 1ª e 2ª ETAPA

Dia da semana	Data	Hora	Local
Sábado	28 de Maio	A partir das 10:30 horas	Secretariado - Estádio Algarve

Regulamento *Baja de Loulé 2022* - Campeonato Portugal de Todo o Terreno

ESCOLHA DA ORDEM DE PARTIDA PARA A 1ª ETAPA

Dia da semana	Data	Hora	Local
Sábado	28 de Maio	12:00	Secretariado - Estádio Algarve

PUBLICAÇÃO DA ORDEM DE PARTIDA PARA A 1ª ETAPA, 1º S.S.

Dia da semana	Data	Hora	Local
Sábado	28 de Maio	12:45	Quadro Oficial Eletrónico - SPORTITY - loule22

HORA DE PARTIDA PARA A 1ª ETAPA, 1º S.S.

Dia da semana	Data	Hora de saída Parque Fechado	CH antes do SS 1	Hora de Partida SS 1
Sábado	28 de Maio	13:25	14:25	14:30

PUBLICAÇÃO DA CLASSIFICAÇÃO DA 1ª ETAPA, HORA E ORDEM DE PARTIDA PARA A 2ª ETAPA

Dia da semana	Data	Hora	Local
Sábado	28 de Maio	22:00	Quadro Oficial Eletrónico - SPORTITY - loule22

HORA DE PARTIDA PARA A 2ª ETAPA

Dia da semana	Data	Hora de saída Parque Fechado	CH antes do SS 2	Hora de Partida SS 2
Domingo	29 de Maio	10:25	11:55	12:00

DISTRIBUIÇÃO DE PRÉMIOS

Dia da semana	Data	Hora	Local
Domingo	29 de Maio	16:30	Pódium - Parque das Cidades

PUBLICAÇÃO DA CLASSIFICAÇÃO GERAL FINAL PROVISÓRIA

Dia da semana	Data	Hora	Local
Domingo	29 de Maio	17:00	Quadro Oficial Eletrónico - SPORTITY - loule22

PUBLICAÇÃO DA CLASSIFICAÇÃO GERAL FINAL OFICIAL

Dia da semana	Data	Hora	Local
Domingo	29 de Maio	17:30	Quadro Oficial Eletrónico - SPORTITY - loule22

VERIFICAÇÕES TÉCNICAS FINAIS

Dia da semana	Data	Hora	Local
Domingo	29 de Maio	Imediatamente após a chegada ao P.F. dos veículos selecionados	Estádio Algarve

SALA DE IMPRENSA

Dia da semana	Data	Horário	Local
6ªfeira	27 de Maio	14:00 às 20:00	COR - Estádio Algarve
Sábado	28 de Maio	08:00 às 20:00	COR - Estádio Algarve
Domingo	29 de Maio	08:00 às 17:00	COR - Estádio Algarve

CONTROLE ANTIDOPAGEM / ANTIALCOOLÉMIA	Local
(cf. Art. 18 e 19 das PGAK)	Estádio Algarve

Art. 3 - INSCRIÇÃO E BOLETIM DE INSCRIÇÃO

3.1 - Local de inscrição - No Portal da FPAK (<https://fpak.pt/races>)

3.1.1 A inscrição só é concretizada mediante o pagamento por transferência bancária para o Clube Automóvel do Algarve: IBAN PT50 0018 0000 4037 4040 001 43 Banco Santander [com a menção clara no descritivo do nome do piloto.](#)

3.2 - **O comprovativo do pagamento e da inscrição deve ser enviado para autos.caa@gmail.com**

3.3 - Data limite para inscrição: até 19 de Maio às 18 horas.

3.4 - Os elementos respeitantes ao 2º condutor/navegador - podem ser comunicados à comissão organizadora até ao final das Verificações Administrativas.

3.5 - São aceites inscrições de pilotos a Solo.

3.6 - Licenças requeridas

CAMPEONATO	CONCORRENTE	CONDUTOR	2ºCONDUTOR/NAVEGADOR
CPTT AM48	NACIONAL A	NACIONAL A	NAVEGADOR A (CONDUTOR B)
TPTT	NACIONAL B	NACIONAL B	NAVEGADOR B

Art. 4 - TAXAS DE INSCRIÇÃO - GPS/GSM

4.1 - As taxas de inscrição são as seguintes:

4.1.1 - Com a publicidade obrigatória

Categoria	Taxa de Inscrição	Seguro	GPS +STELLA+R3	Total
T1 / T2 / T3 / T4	1.284 €	196 €	110,70 €	1.590,70 €
T8	1.084 €	196 €	110,70 €	1.390,70 €
Taça Portugal TT	784 €	196 €	110,70 €	1.090,70 €

4.1.2 - Sem a publicidade facultativa a taxa de inscrição sofre um aumento de 100%

4.3 - Sistema **GPS/GSM** - conforme o Art. 4 das PETT

Art. 5 - SEGURO DE PROVA

5.1 - **Devolução da taxa de inscrição e seguro** - conforme o Art. 9.8 das PGAK.

5.2 - **Descrição da cobertura do seguro** - conforme o Art. 17 das PGAK.

Art. 6 - PUBLICIDADE - Nº DE COMPETIÇÃO

6.1 - **Descrição da Publicidade Obrigatória (cf. Art. 15 das PGAK)**

1	Loulé
---	-------

6.2 - **Descrição da Publicidade Facultativa (cf. Art. 15 das PGAK)**

1	Medronhito do Caldeirão / Solverde
2	Faro / Tavira / Alcoutim / Almodovar/ Algarpneus

6.3 - **Números de Competição e Publicidade** - conforme o Art. 16 das PETT.

Art. 7 - PNEUS

7.1 - Conforme o Art. 5 do Regulamento Técnico do Campeonato Portugal de Todo Terreno.

Art. 8 - REABASTECIMENTO

8.1 - Conforme o Art. 15 das PETT.

8.2 - **Os reabastecimentos estão autorizados:**

- Na Bomba da BP, na povoação de Falfosa a 1.700 mts do Parque de Assistência
- Na Bomba da **GALP**, Loulé , Pag 10, fig 2 do ROADBOOK, ao km 9,37 da ligação para os SS1 e 2.
- Na Bomba da **BP**, Loulé , Pag 10, fig 4 do ROADBOOK, ao km 10,25 da ligação para os SS1 e 2
- Na Bomba da **CEPSA**, Loulé, Pag 11, fig 3 do ROADBOOK, ao km 11,35 da ligação para os SS1 e 2
- Na Bomba da **Repsol** na Cortelha, Pag.14, fig. 1 do ROADBOOK Km 35,55 na proximidade da partida dos sectores selectivos.
- **O tempo gasto no reabastecimento está incluído nos tempos de ligação.**

Art. 9 - ASSISTÊNCIA

9.1 - Conforme o Art. 14 das PETT.

O Parque de Assistência funciona durante toda a Prova no Parque das Cidades, Estádio Algarve

9.2 - Distâncias Máximas entre Parques de Assistência: (De acordo com o Art. 14.4 das PETT)

Sábado, 28 de Maio - Estádio Algarve

- Do parque fechado até ao parque de assistência nº1 >>> 1,600km
Parque Assistência nº1: antes do prólogo (tempo incluído na ligação)
- Do parque de assistências nº1 ao parque de assistência nº 2 >>>7,490km

Regulamento Baja de Loulé 2022 - Campeonato Portugal de Todo o Terreno

- Parque de assistência nº2 - após prólogo (60 minutos)
- Do parque de assistências nº2 ao parque de assistência nº3 (facultativo) 1,600mts.
- Do parque de assistências nº 3 ao parque de assistências nº4 >>>234,910km
- Parque de assistência nº4 - após 1º sector selectivo (03:00 horas)
- Do parque assistências nº4, ao parque fechado >>> 0,650km

Não é autorizado a assistência noturna, excepto para os concorrentes que vão participar na 2ª etapa em Rali 2.

Domingo, 29 de Maio - Estádio Algarve

- Do parque de assistências nº5 ao parque de assistência nº6 (facultativo) 1,600mts.
- Do parque de assistências nº 6 ao parque de assistências nº7 >>>234,910km
- Parque de assistência nº7 - após 2º sector selectivo (00:20 horas)
- Do parque assistências nº7, ao parque fechado >>> 0,650km

9.3 - Rali 2

Todas as equipas que não completem a 1ª etapa, estão autorizadas a partir para a 2ª etapa. No caso de não pretenderem partir no dia seguinte é obrigatório avisar o DP por escrito.

Os veículos que vão participar na 2ª etapa em rali 2 tem que colocar o veículo em parque fechado até as 23:00 horas do dia 28 Maio ou entre as 09:00 e as 09:30 horas do dia 29 maio.

9.4- Placas de Assistência - Cada concorrente receberá 1 placa de ASSISTÊNCIA para a viatura de assistência numerada e com a matrícula da viatura, que lhe dará acesso ao parque de assistência e 1 placa AUXILIAR numerada da mesma forma e que dará acesso a um parque de estacionamento adjacente ou limítrofe.

9.4 - A cada viatura participante está reservado um espaço de 6m X 6m (36m²) dentro do Parque de Assistência.

Espaços de assistências diferentes a acrescentar ao atribuído pela inscrição, poderão ser disponibilizados em módulos de 6X6 (36m²) mediante solicitação até ao dia 21 de Maio, mediante o pagamento de **100€ por cada módulo.**

Art. 10 - VERIFICAÇÃO ADMINISTRATIVA

10.1 - Conforme Art. 10 das PGAK e 8 das PETT.

10.2 - Identificação do 1º condutor e 2º condutor/navegador - conforme Art. 9.1 das PETT.

Art. 11 - DESCRIÇÃO

11.1- Detalhes da Prova

	CPTT AM24	TPTT
Quilometragem do Prólogo	5,250 km	5,250 km
Quilometragem do 1º Sector Selectivo	159,180 km	85,620 km
Quilometragem do 2º Sector Selectivo	159,180 km	85,620 km
Quilometragem total da prova	483,370 km	310,730 km
Total de Km dos Sectores Seletivos	323,610 km	176,490 km
Número de Etapas	2	2
Número de Sectores Seletivos	2	2

11.2 - Localização do Km Padrão

Arruamentos do Estádio Algarve, conforme mapa.

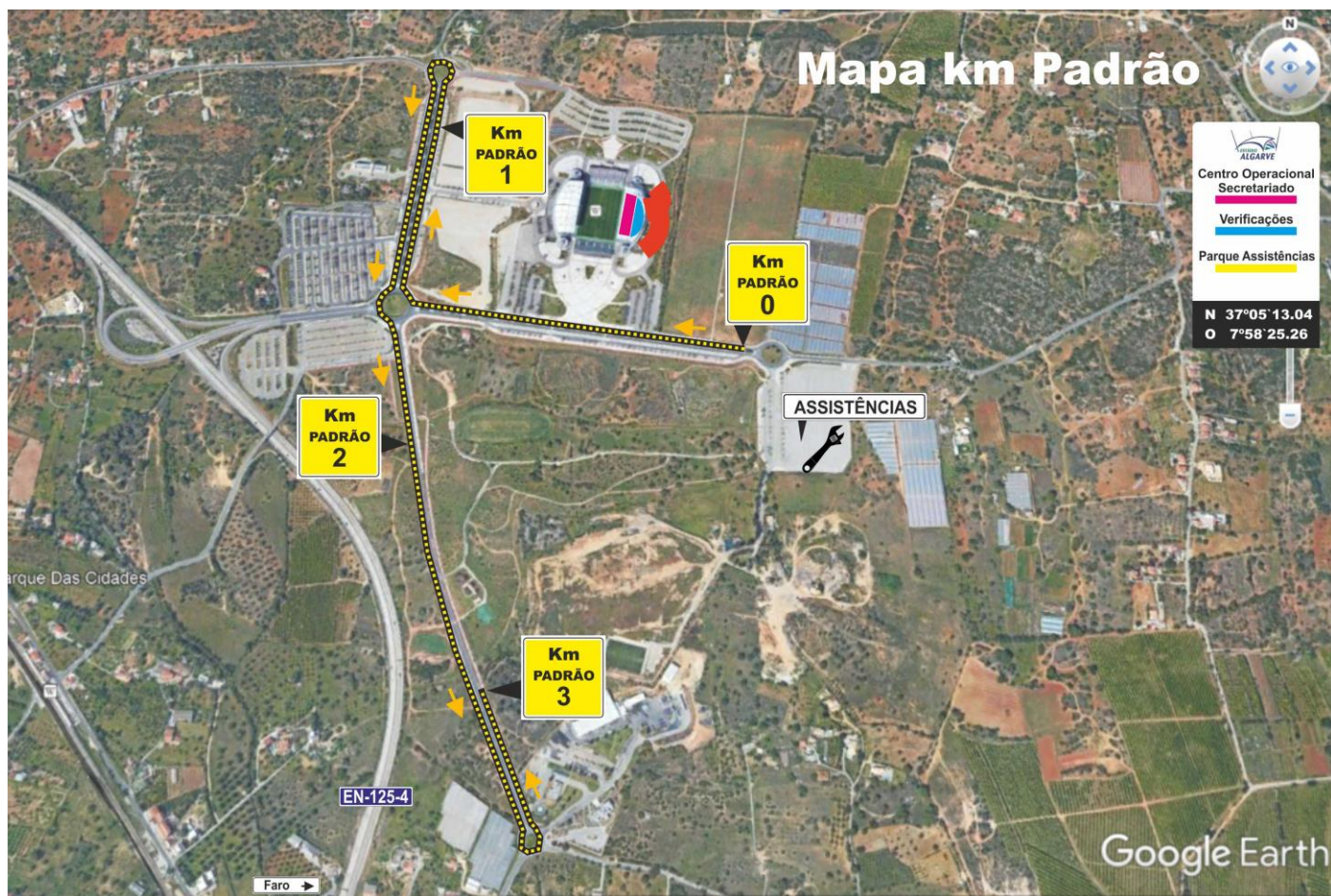

Art. 11.3 SISTEMA GPS/GSM - O relatório do percurso percorrido por cada equipa, tal como reproduzido pelo sistema gps/gsm/Stella, será disponibilizado ao Diretor de Prova, que terá de comunicar ao CCD, podendo este, aplicar as penalizações previstas no art. 11.2 das PETT. Esse relatório constituirá o documento oficial de suporte dessa decisão.

Art. 12 - DESENNOLAR DA PROVA

12.1 - Prólogo - de acordo com o Art. 10 das PETT

12.2 - Sectores Seletivos - de acordo com o Art. 21 das PETT.

12.3 - Hora oficial durante toda a prova - Será a hora GPS Portuguesa (GMT+1)

12.4 - Controlos Horários (entrada por avanço) - nos CH P1A, 1C e 2C as equipas podem controlar por avanço, sem incorrerem em qualquer penalização, conforme Art. 19.3 das PETT.

12.5 - Tempos máximos -

O tempo máximo para percorrer o **prólogo** é de 15 minutos.

O tempo máximo para percorrer o **SS 1** é de 250 minutos.

O tempo máximo para percorrer o **SS 2** é de 250 minutos.

12.6 - Itinerário oficial - de acordo com o art. 11 das PETT.

Art. 13 - CARTAS DE CONTROLO

13.1 - Carta de Controlo - conforme Art. 17 das PETT.

Art. 14 - VIATURAS ADMITIDAS

14.1 - Conforme o(s) regulamento(s) técnico(s) correspondentes definidos no Art. 1.2.1

Art. 15 - SEGURANÇA DE PILOTOS E VIATURAS

15.1 - Equipamento dos condutores - o equipamento de segurança das equipas concorrentes, serão controlados nos termos do Art. 11.2 das PGAK.

15.2 - Equipamento de viaturas - conforme o Art. 11.1 das PGAK e regulamento técnico correspondente.

Art. 16 - RECLAMAÇÕES - APELOS

16.1 - Conforme com o Art. 14 das PGAK e 13 e 15 do CDI respetivamente.

Art. 17 - CLASSIFICAÇÕES

17.1 - As classificações serão estabelecidas de acordo com o Art. 24 das PETT

Art. 18 - PRÉMIOS

18.1 - A distribuição de prémios far-se-á, no horário definido no Art. 2 e de acordo com os Art. 25 das PETT e 16 das PGAK.

CLASSIFICAÇÃO GERAL		TAÇA PORTUGAL TT		CATEGORIAS		
1º	Troféu	1º	Troféu	1º	T1	Troféu
2º	Troféu	2º	Troféu	1º	T2	Troféu
3º	Troféu	3º	Troféu	1º	T3	Troféu
4º	Troféu			1º	T4	Troféu
5º	Troféu			1º	T8	Troféu
Senhoras*		Solo		2 rodas motrizes		
1º	Troféu	1º	Troféu	1º	Troféu	

** Para competir para esta Taça, a equipa deverá ser exclusivamente composta por elementos do sexo feminino.*

Art. 19 - RELAÇÕES COM OS CONCORRENTES

19.1 -

<p>Jorge Cruz</p> <p>Telefone 962 445 342</p>	
Sexta -feira, 27 Maio	Verificações Documentais e Técnicas
Sábado, 28 Maio	Secretariado, Parque Fechado de Partida e Parque de Assistência Afixação da Classificação da 1ª Etapa e Hora de Partida para a 2ª Etapa.
Domingo, 29 Maio	Secretariado, Zona de Assistência e entrega de Prémios

19.2 - O Relações com os Concorrentes permanecerá durante a maior parte do evento junto à direcção da prova, no COR e o seu contacto deve ser preferencialmente por telefone.

Art. 20 - CARTÃO BRANCO

A atribuição do cartão branco é da competência do Diretor de Prova que no final da prova pode atribuí-lo a um piloto/navegador que tenha demonstrado uma conduta eticamente correta e de fair-play.

INFORMAÇÃO SOBRE RÁDIO-TRANSMISSÕES

A utilização de qualquer equipamento emissor/receptor radioelétrico carece de autorização prévia do ICP - Autoridade Nacional de Comunicações (ANACOM) - Av. José Malhoa, 12, 1099-017 Lisboa

Telefone 217 211 000 - Fax 217 211 001 - Número Verde (grátis): 800 206 665

Para obter essa autorização deverá ser indicado previamente:

- Marca, modelo e n.º de série dos equipamentos (n.º certificado de homologação)
- Quantidade de equipamentos a utilizar e tipo de funcionamento da (s) rede (s) (VHF/UHF)
- Faixa de frequência (Mhz)
- Potência de saída de cada equipamento
- Local de instalação e antenas utilizadas (incluindo ganho)
- Período de utilização necessário

Todos os equipamentos devem operar com espaçamento entre canais consecutivos de 12,5 kHz.

OS PEDIDOS DEVEM DAR ENTRADA NO ICP (ANACOM) COM UM MÍNIMO DE 15 DIAS ÚTEIS DE ANTECEDÊNCIA RELATIVAMENTE À UTILIZAÇÃO PRETENDIDA.

Art. 20 - OUTROS PROCEDIMENTOS

20.1 - Taça Portugal de Todo o Terreno: Todos os participantes na TPTT, disputam o Prólogo e os primeiros 85,620 kms dos Sectores Seléctivos 1 e 2.

20.2 - Acesso ao Quadro Oficial e de Afixação online.



The banner features the Sportity logo in the top left and center. The text reads: 'For direct event information please download the Sportity app and insert this password:'. Below this, the password 'loule22' is displayed in a large white box. At the bottom, it says 'Sportity app is available in' followed by 'Available on the App Store' and 'Get it on Google play' with their respective logos and QR codes. The website 'www.sportity.com' is also visible in the bottom left.

For direct event information please download the Sportity app and insert this password:

loule22

Sportity app is available in

Available on the App Store

Get it on Google play

www.sportity.com

20.3 - Colocação de números de competição e Publicidade, consultar o anexo 2.

ANEXO II

- **Localização de números e publicidade , de acordo com o artigo 16 das PETT**

P - Dois autocolantes AM/48 (10x25cm) colocados em cada canto superior do para-brisas

1 - Um número de competição (15x19 cm), colocado na parte superior direita do para-brisas **imediatamente abaixo do autocolante de publicidade AM48** .

505

2 - **Uma** placa de prova (43x21,5 cm) colocada verticalmente na traseira da viatura,



3 - Dois painéis de competição (17x52 cm) com número de concorrente e publicidade colocadas nas portas **diantesiras da viatura, onde constará, e por esta ordem, o número de concorrente, publicidade e FPAK/CPTT/AM48.**



4 - Um painel (50x52 cm) com publicidade, **a colocar nas portas ou guarda-lamas traseiros, ou em local equivalente**

A publicidade obrigatória e complementar, bem como os números de competição e a placa de prova, têm de estar colocadas antes das Verificações Técnicas e estar visíveis durante o decorrer da prova.

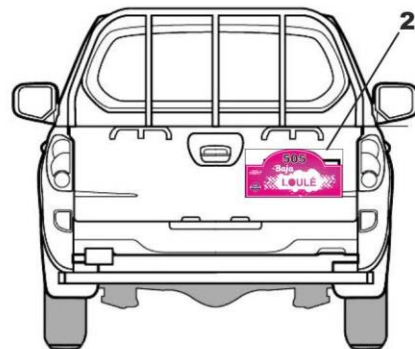
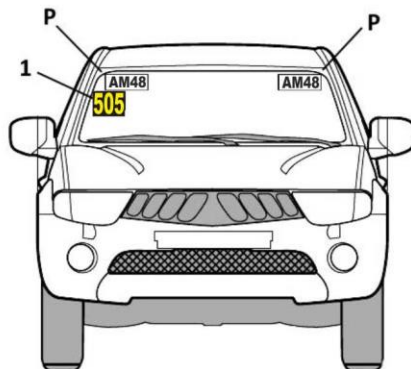
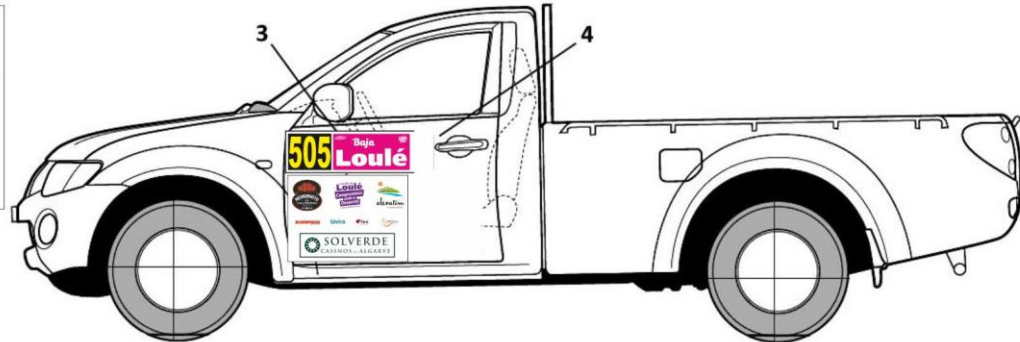

Regulamento *Baja de Loulé 2022* - Campeonato Portugal de Todo o Terreno

20.4 - Controlos Horários e tempos entre Controlos

ITINERÁRIO		AUTO		BAJA DE LOULÉ - 2022				
Etapa Prólogo		Sábado, 28 de Maio de 2022						
CH	Localização	Dist. S.S.	Dist. ligação	Dist. Total	Tempo	Hora 1º carro	Média	
P0	Saida Parque de Partida - Estádio Algarve					09:35		
Parque Assistências 1 - (Estádio Algarve)								
RZ 1	Distância até ao próximo reabastecimento			6,7				
P1	CH- Prólogo		2,57	2,57	00:15	09:50	10,28	
Pr	Prólogo	5,25				09:55		
P1A	Entrada Parque Fechado - Estádio Algarve		1,27	6,52	01:00	10:55	2,35	
Totais da Etapa Prólogo		5,25	3,84	9,09				
1ª Etapa		Sábado, 28 de Maio de 2022						
CH	Localização	Dist. S.S.	Dist. ligação	Dist. Total	Tempo	Hora 1º carro	Média	
0	Saida Parque Fechado - Loulé- Estádio Algarve					13:25		
Parque Assistências 2 - (Estádio Algarve)								
1	CH- SS1		39,00	39,00	01:00	14:25	39,00	
S.S. 1	Partida Sector Seléctivo 1 (Cortelha)	159,18				14:30		
1A	Stop S.S. 1 (Cortelha)				aproximadamente 02:30	17:00	59,69	
1B	CH entrada Parque Assistências 3		38,31	38,31	01:00	18:00	38,31	
Parque Assistências 3 - (Estádio Algarve - Loulé)								
1C	CH saida P Assist. / Entrada P.Fechado - Estádio Algarve		0,65	0,65	03:00	21:00		
Totais de Sábado		159,18	77,96	237,14				
2ª ETAPA -		Domingo, 29 de Maio 2022						
CH	Localização	Dist. PEC	Dist. ligação	Dist. Total	Tempo	Hora 1º carro	Média	
1E	Partida 2ª Etapa - Parque Fechado - Estádio Algarve - Loulé					10:25		
Parque Assistências 4								
Parque Assistências 4 - (Estádio Algarve)								
2	CH- SS 2		39,00	39,00	01:30	11:55	26,00	
S.S. 2	Partida Sector Seléctivo 2 (Salir)	159,18				12:00		
2A	Stop S.S. 2				aproximadamente 02:30	14:30	59,69	
2B	CH entrada Parque Assistências 5		38,31	38,31	01:00	15:30	33,17	
Parque Assistências 5 - (Estádio Algarve)								
2C	CH saida P Assist. / PODIUM / Entrada P.Fechado Estádio Algarve		0,65	0,65		15:50	1,89	
Totais de Domingo		159,18	77,96	237,14				
TOTAIS DA BAJA								
		SS'S	Ligações	Total				
Sábado, 28 de Maio								
Etapa Prólogo		5,25	3,84	9,09				
1º Sector Seléctivo		159,18	77,96	237,14				
Domingo, 29 de Maio								
2º Sector Seléctivo		159,18	77,96	237,14				
Total		323,61	159,76	483,37				

Prólogo

1ª Etapa

2ª Etapa