



REGULAMENTO

SLALOM

PICANÇEIRA

*SOCIEDADE R. D.
CHELEIRENSE*

11 e 12 DE Setembro 2021



VISA FPAK Nº 1191/SLA/2021 Emitido em 16/08/2021



SOCIEDADE R. D. CHELEIRENSE

PROGRAMA

| Dia | Data | Hora | | Local |
|------------------------------|-------------------------------|--|--|--------------------------|
| Segunda | 16/08/2021 | 08:00 | Abertura das inscrições | SRD.Cheleireense |
| Segunda | 06/09/2021 | 24:00 | Encerramento das inscrições | SRD.Cheleireense |
| Quarta Feira | 08/09/2021 | 17:00 20:00 | Publicação Lista Inscritos | FPAK SRD.Cheleireense |
| Sexta-Feira | 10/09/2021 | 20:00-23:00 | Entrega do material aos Participantes Verificação Documentais de acordo com o Plano de Contingência FPAK | SRD.Cheleireense |
| Sábado 11/09/2021 | | 09:00 | Verificações documentais e técnicas | Lagoa |
| | | 11:30 | Hora limite entrada no parque fechado | |
| | | 12:00 | 1ª Reunião do CCD | |
| | | 12:30 | Publicação da lista de admitidos à partida | |
| | | 12:45 | Briefing de acordo com o Plano de Contingência FPAK | |
| | | 14:15 | Saída do Parque Fechado | |
| | | 14:30 | Início 1ª Tentativa | |
| | | 16:00 | Fim 1ª Tentativa | |
| | | 16:15 | Início 2ª Tentativa | |
| | | 17:45 | Fim 2ª Tentativa | |
| | | 18:00 | Início 3ª Tentativa | |
| | | 19:15 | Fim 3ª Tentativa | |
| 19:30 | Fim do 1º dia de Prova | | | |
| Domingo 12/09/2021 | | 09:00 | Saída do parque Fechado | Lagoa |
| | | 09:15 | Início 1º Tentativa | |
| | | 10:45 | Fim 1ª Tentativa | |
| | | 11:00 | Início 2ª Tentativa | |
| | | 13:00 | Fim 2ª Tentativa | |
| | | 14:30 | Início 3ª Tentativa | |
| | | 16:00 | Fim 3ª Tentativa | |
| | | 16:15 | Início 4ª Tentativa | |
| | | 18:15 | Fim 4ª Tentativa | |
| | | 18:30 | Fim do 2º dia de Prova | |
| | | Até 30 minutos após o final da prova | Afixação das classificações provisórias | |
| | | Após afixação das classificações provisórias | Distribuição de Prémios de acordo com o Plano de Contingência FPAK | |

SOCIEDADE R. D. CHELEIRENSE

| | | | |
|--|---|--|--|
| | 30 minutos após afixação das classificações provisórias | Afixação das classificações oficiais finais | |
|--|---|--|--|

Nota(No caso de haver possibilidade de mais tentativas, será considerado pelos oficiais de prova)

A - GENERALIDADES

Art. 1

1.1 - DEFINIÇÃO

A Sociedade Recreativa e Desportiva Cheleirense, no dia 11 e 12 Setembro organiza a prova de Slalom Picanceira

1.2 - COMISSÃO ORGANIZADORA

Sociedade Recreativa e Desportiva Cheleirense

Rua da Sociedade,5 - 2640-170 Cheleiros-Mafra

Marcelo Policarpo

E-mail- rampacheleiros@gmail.com Tel-911868705

1.3 - OFICIAIS DA PROVA

COLÉGIO DE COMISSÁRIOS DESPORTIVOS

| | | |
|---------------------------------------|-------------------------------------|---------------|
| Presidente | Edgar Filipe Candeias Rafael | CDA PT21/4087 |
| | Marco António de Matos Bento | CDB PT21/4090 |
| | Luís Américo Carvalho da Silva | CDB PT21/4088 |
| Diretor de Prova | | |
| | Marcelo Filipe Róis Policarpo | DP PT21/4093 |
| Diretor de Prova Adjunto | | |
| | Humberto Manuel da Silva Eiras | DP PT21/4092 |
| Adjunto da Direcção de Prova | | |
| | Ilídio Rui Rosa Duarte Miguel | DPA PT21/4094 |
| | Marco Inácio | AD PT21/4098 |
| Comissários Técnicos | | |
| | Sérgio Alexandre dos Santos Martins | CTC PT21/4095 |
| | Rodrigo da Silva Craveiro | CT PT21/4097 |
| Relações com os Concorrentes | | |
| | Pedro Conde Marques Santos Maçarico | CDB PT21/4091 |
| Secretário de Prova | | |
| | Ilídio Rui Rosa Duarte Miguel | DPA PT21/4094 |
| Médico da Prova | | |
| | João Badona | C.P. 38749 |
| Responsável da Pista | | |
| | Luís Fernando da Silva Belas | CDB PT21/4089 |
| Responsável de Segurança | | |
| | Humberto Manuel da Silva Eiras | DP PT21/4092 |
| Responsável pela Cronometragem | | |
| | José Carlos Goncalves Dias | CT PT21/4096 |
| Responsável pelos Resultados | | |
| | José Carlos Gonçalves Dias | CDT PT21/4096 |

SOCIEDADE R. D. CHELEIRENSE

SERVIÇOS DE ASSISTÊNCIA

- BOMBEIROS DA ERICEIRA
- HOSPITAL DE MAFRA

1.4 – SECRETARIADO DA PROVA

| | |
|-------------------|--|
| LOCAL | Junto ao Colégio Miramar |
| Morada | Lagoa |
| Dia da Semana | 11, 12 de Setembro |
| Horário | 09:00 às 20:00 |
| Email / Telemóvel | rampacheleiros@gmail.com / (911868705 / 914227060) |

1.5 – QUADRADO OFICIAL DA PROVA

Localização: Secretariado da Prova

Art. 2 - A Prova Slalom Picanceira, a realizar em **11 e 12 de Setembro**, é regida pelo Código Desportivo Internacional da FIA (CDI), pelas Prescrições Gerais de Automobilismo e Karting 2021 (PGA), Prescrições Específicas de Perícias / Slalom (PEPS) e pelo presente regulamento particular e anexos a estes, depois de devidamente aprovados pela FPAK.

Devido à crise pandémica em 2021, esta prova vai ser realizada de acordo com o Plano de Contingência FPAK.

B - INSCRIÇÕES

Art. 3.1 - São admitidos para esta prova todos os condutores, de ambos os sexos, possuidores da respetiva Carta de Condução válida em Portugal à data da prova e titular ou não de licença válida à data da prova.

Recomenda-se a licença desportiva NACIONAL D, que inclui um seguro.

Para os condutores e / ou acompanhantes não detentores de licença desportiva válida, conforme Comunicado FPAK 011/2018 – Seguros 2018, todos os concorrentes sem licença desportiva, terão de solicitar ao clube organizador uma Licença de Participação (10€).

3.2- Caso haja inscrição de navegador, recomenda-se igualmente a licença Desportiva NACIONAL D.

Em caso de não ser detentor de licença desportiva é obrigado a solicitar ao clube organizador uma Licença de Participação (10€), tal como definido no Art. 3.1.

Art. 4 – Inscrição

4.1 - Ficha de Inscrição- recebida exclusivamente através do Portal FPAK, só será aceite pela comissão organizadora se estiver integralmente preenchida e se for acompanhada pelo comprovativo do respetivo pagamento.

4.2 - Devolução da taxa de inscrição e seguro - conforme o Art.º 9.8 das PGA

Art. 5 – Taxas de Inscrição

5.1 - As Inscrições poderão ser efetuadas **em dinheiro no ato da entrega da ficha de inscrição ou através de Transferência bancária (até ao dia 06-09-2021)** para o IBAN: PT50 5200 5200 00012962001 14 (indicar o nome do concorrente como referência e enviar o respetivo comprovativo por email [rampacheleiros@gmail.com]) NIF: 501123512 Sociedade R. D. Cheleirense.

| Definição | Inscrição | Seguro | Total |
|-----------|-----------|--------|-------|
| | 66,00€ | 34,00€ | 100€ |

Para os condutores não detentores de licença desportiva válida acresce 10€ ao valor da inscrição para

SOCIEDADE R. D. CHELEIRENSE

realização de seguro de acidentes pessoais.

5.2 - Será fornecido a cada concorrente dois autocolantes com o seu número de ordem, para colocar **em cada uma das portas** da respetiva viatura. Deverá, ainda, ser afixada nas viaturas a publicidade obrigatória fornecida pela organização, e facultativa que poderá ser recusada pelo concorrente mediante o pagamento do dobro do valor da inscrição.

5.3- Publicidade obrigatória de acordo com o art. 15.1 e 15.1.1 das PGAK

M.C.D. GARCIA

5.4 – Publicidade facultativa de acordo com os art. 15.2, 15.2.1 e 15.3 das PGAK.

Em Aditamento

Art. 6

6.1 - A Prova é reservada a veículos de acordo com o Regulamento Técnico Nacional de Perícias/Slalom 2021.

6.2 - Os veículos têm que estar equipados conforme Art. 4 do Regulamento Técnico Nacional de Perícias/Slalom 2021.

6.3 - Os veículos transformáveis ou abertos terão, obrigatoriamente, de efetuar as provas com a capota fechada incluindo a parte traseira.

6.4 – O uso de extintor de 2kg é obrigatório.

6.5 - Não são admitidos veículos que possam provocar alterações ao estado da pista, (como por exemplo: fugas de água, fugas de óleo, etc.).

6.6 - Os automóveis serão qualificados nas respetivas classes pelos próprios concorrentes. Os concorrentes são os únicos responsáveis pela exatidão dos dados fornecidos à organização na ficha de inscrição.

6.7 – Viaturas Admitidas

Viaturas ligeiras, com carroçaria de base origem da marca e do modelo de fabrico em série e protótipos preparados para a modalidade. Estas viaturas terão de respeitar as normas de segurança impostas pelas Prescrições Gerais de Automobilismo e Karting e pelo presente regulamento. Os veículos serão enquadrados de acordo com os seguintes grupos e classes:

• Grupo 1 – Protótipos

o Classe A - viaturas de tração dianteira

o Classe B – viaturas de tração traseira

• Grupo 2 – Transformados

o Classe A – viaturas de tração dianteira

o Classe B – viaturas de tração traseira

o Classe C – viaturas de tração traseira com motor atrás

• Grupo 3 – Promoção/Originais

o Classe A – viaturas de tração dianteira (Inclui viaturas MINI totalmente originais)

CLASSE A (100) – até 1200 cc

CLASSE B (200) – 1201 cc a 1400 cc

CLASSE C (300) - 1401 cc a 1600 cc

CLASSE D (400) - 1601 cc a 2000 cc

CLASSE E (500) - 2001 cc a 2500 cc

CLASSE F (600) – Acima de 2500 cc

CLASSE T1 (1200) – Veículos Clássicos até 1600cc até 1982

CLASSE T2 (1300) – Clássicos até 1982 acima 1600cc e Clássicos de 1983 a 1989 e Clássicos Turbo

(Carros em que não tenham o motor originário do carro, não serão considerados Clássicos)

6.8 - Não é admitido a utilização de combustível suplementar (por exemplo: nitro, outros)

6.9- Nos termos do Art. 252.3 do anexo J do CDI, nas viaturas equipadas com motor sobrealimentado, a cilindrada nominal será afetada do coeficiente 1,7 para motores a gasolina e

SOCIEDADE R. D. CHELEIRENSE

1,5 para motores a diesel. A viatura reclassificada na classe que corresponder ao volume fictício resultante desta multiplicação.

Art. 7

7.1 – Não é possível que um concorrente se inscreva na mesma classe com mais do que um veículo (Art. 6.7 das PGAK), podendo, no entanto, participar com um veículo de uma outra classe.

7.2 - Não é permitido aos participantes a mudança de viatura durante a prova.

7.3 - Não é permitida a troca de condutores e de navegadores (caso se inscreva).

7.4 - Cada inscrição é o conjunto piloto/veículo.

C - PROVA

Art. 8

8.1 - A Prova de Slalom terá início às 14:30 do dia 11 de Setembro 2021

8.2 - As partidas serão dadas através de uma bandeira do clube, da luz verde de um semáforo ou por indicação dos membros da organização;

8.3 - Em caso de obstrução da pista ou falha de cronometragem, será dada nova partida ao participante.

Art. 9 - A Prova consiste em realizar o mínimo de tempo possível no percurso indicado em cada tentativa realizada.

Art. 10 - Durante a realização da Prova:

10.1 - A lotação máxima permitida é de 2 pessoas por veículo,

10.2 - **O concorrente e o navegador para participar deve estar obrigatoriamente equipado de acordo com o Art. 11.2 das PGAK 2021, sendo nesta prova obrigatório o uso de fato de competição, capacete.**

D - CLASSIFICAÇÃO

Art. 11

11.1 - As classificações provisórias serão afixadas até 30 minutos depois do final da prova. As classificações finais oficiais da prova serão afixadas meia hora após a afixação das classificações provisórias no secretariado da prova.

11.2 –Para efeitos de classificação final será o melhor tempo de cada tentativa de cada piloto (com penalizações incluídas).

Art. 12 - Classificações e Desempate:

12.1 - Em caso de igualdade será atribuída a melhor classificação ao piloto que obtiver o segundo melhor tempo dos restantes tempos, e assim sucessivamente, até desempatar.

12.2 - As classificações oficiais serão afixadas no dia da prova, meia hora após a afixação das classificações provisórias, e a distribuição dos prémios terá lugar após isto.

12.3 - A afixação dos resultados e a distribuição dos prémios terão lugar no local da realização da Prova.

12.4 - Caso haja alteração por motivo de força maior, será comunicada aos pilotos.

Art. 13 – Desqualificações - será desqualificado todo o piloto que:

13.1 - Não apresentar a sua carta de condução quando solicitada.

13.2 - Faça omissões ou falsas declarações no boletim de inscrição.

13.3 - Não se apresente a prestar qualquer das tentativas no momento em que para esse fim for chamado.

13.4 - Receber qualquer auxílio durante a realização das tentativas.

13.5 - Cometer qualquer fraude tendente a falsear o espírito deste regulamento, do CDI ou das PGAK.

SOCIEDADE R. D. CHELEIRENSE

13.6 - As decisões vindas do CCD serão comunicadas de acordo com o Art. 5 das PGAK.

E - PRÉMIOS

Art. 14 - São atribuídos prémios e / ou troféus por classe da seguinte forma:

CLASSIFICAÇÃO POR CLASSE

1º CLASSIFICADO - TROFÉU

2º CLASSIFICADO - TROFÉU

3º CLASSIFICADO – TROFÉU

PRÉMIOS ESPECIAIS

Prémio para os 3 melhores da Geral de Carros

Prémio para Geral de Senhoras

Art. 15 - Distribuição de prémios

15.1 - De acordo com o Art.16 das PGAK, terá lugar no local da prova.

15.2 - É obrigatória a presença dos pilotos na cerimónia da entrega dos prémios. Caso não o façam perderão o direito aos prémios a que tenham direito.

15.3 – De acordo com o Art. 16.5 das PGAK todos os concorrentes participantes têm de receber da organização um troféu de participação.

F – RECLAMAÇÕES/APELOS

Art. 16 - O direito de reclamação pertence, exclusivamente e individualmente, ao concorrente de harmonia com o determinado pelos Art. 13 e 15 do CDI e de acordo com o Art. 14 das PGAK. Toda e qualquer reclamação deverá ser feita ao diretor de prova ou, na sua ausência, ao CCD.

G - DISPOSIÇÕES GERAIS

Art. 17 - Pelo facto da sua inscrição, o participante aceita o presente regulamento como jurisdição das Autoridades Desportivas da Prova, bem como as penalidades impostas pelos mesmos, comprometendo-se a não recorrer a qualquer jurisdição civil, comercial ou correccional.

Art. 18º - A Comissão Organizadora reserva o direito de introduzir no presente regulamento, todas as alterações ou aditamentos que julgue convenientes, desde que aprovados pela FPAK, dando das mesmas conhecimento aos participantes, que, por sua vez declararão por escrito, delas tomarem conhecimento.

Art. 19º - Quaisquer casos omissos ou dúvidas quanto à interpretação do presente regulamento serão julgados pelo CCD da prova e de acordo com o Art. 11.9 do CDI e Art. 14.3 das PGAK.

Art. 20º - CONDIÇÕES PARTICULARES DA APÓLICE - a Comissão Organizadora contratou nos termos definidos pelo Art.17 das PGAK, um Seguro de Responsabilidade Civil.

Art. 21º - TEMPOS - em que T = é o tempo gasto na tentativa, expresso em minutos, segundos e aproximado até às centésimas.

Art. 22º - CONTROLO ANTIDOPING – de acordo com o Art. 18 das PGAK.

Local: Instalações SRD.Cheleirense

Art. 23º - CONTROLO DE ALCOOLÉMIA – de acordo com o Art. 19 das PGAK.

Local: Instalações SRD.Cheleirense

Descrição e Desenrolar da prova

Desenrolar da prova:

As viaturas terão de estar em local de partida a hora indicada na folha de controlo dos tempos.

O briefing será obrigatório a sua leitura, caso de não ser realizado presencialmente, se não a sua presença é obrigatória.

Esquema de Realização da Prova:

A partida será efetuada através de um relógio presente, com as saídas das viaturas de minuto a minuto.

A Prova terá gincanas colocadas no percurso.

O Retorno para a partida será através do troço de prova com o apoio dum carro da organização.

Penalizações:

Caso haja mobilização da gincana haverá uma penalização de 10 segundos.

Falsas partidas também terão a penalização de 10 segundos

ANEXO

SLALOM PICANCEIRA 2021

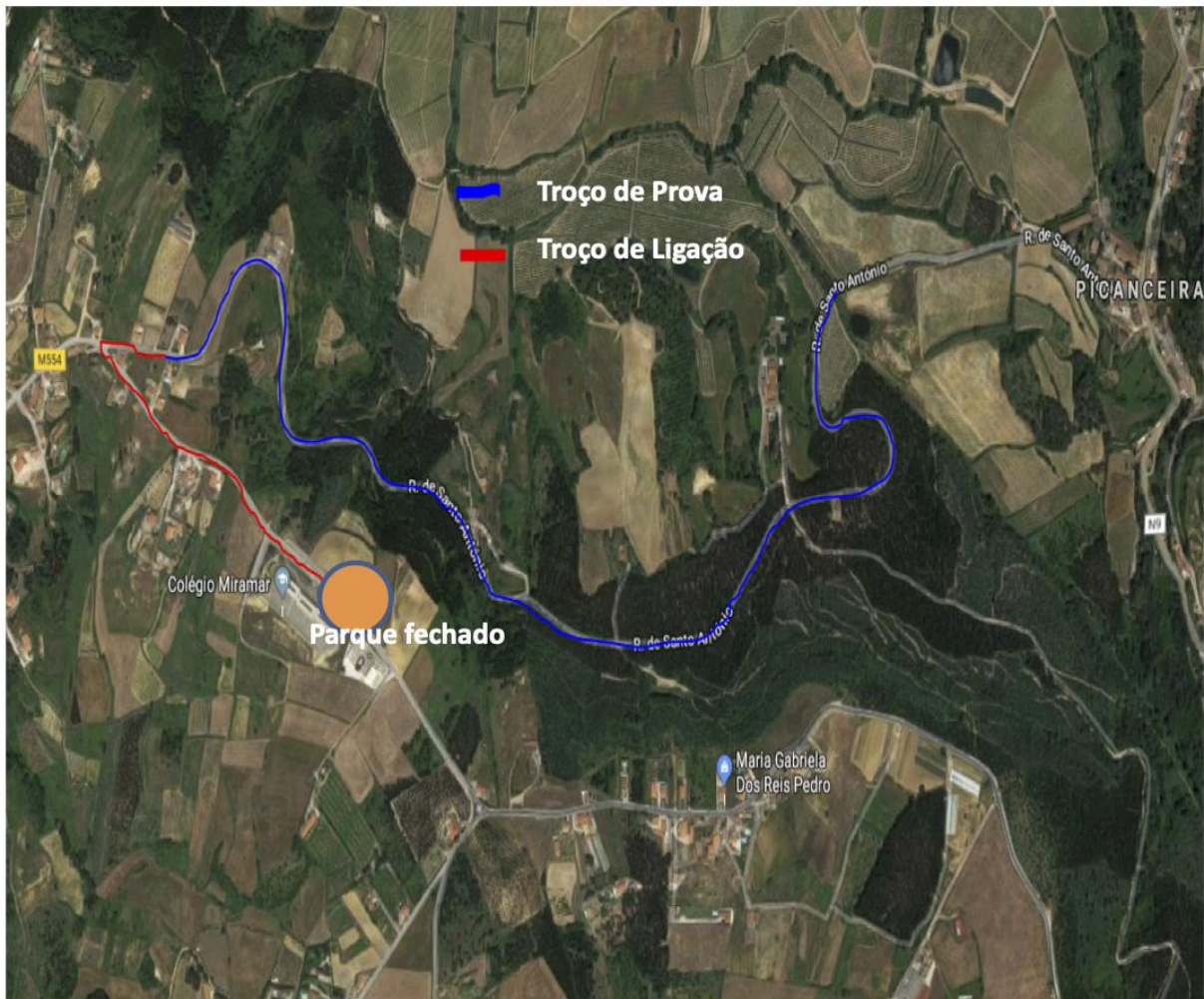

Troço de Prova:

- Rua de Santo António / EM 554

Troço de Ligação:

- Rua de Santo António / EM 554

- Estrada Casal da Luz